



# 求職者の動向・意識調査 2023 基本報告書

2023年11月  
株式会社リクルート  
ジョブズリサーチセンター

本報告書は、ジョブズリサーチセンターが実施した「求職者の動向・意識調査 2023」の結果をまとめたものです。全国15～69歳の求職者を対象として、仕事探しの実態や意識についてアンケートを行いました。主な調査結果は以下の通りです。

### Part 1 回答者プロフィール（略）

### Part 2 仕事探しの実態

- **【新たな仕事の決定状況】** 最近1年間の仕事探しの決定状況は「仕事が決まったので終了した」45.7%。無職・計では25.8%と全体よりも少なく、「仕事は決まらなかったが終了した」27.3%、「継続中」46.9%が多い。（p.15）
- **【利用した求人情報源】** 仕事探しで利用した求人情報源は「求人情報サイト（携帯・スマホ）」37.2%がもっとも多く、「ハローワーク」「求人検索エンジン」などが続いた。「求人検索エンジン」は男女ともアルバイト・パートで年齢が若いほど利用されている。（p.17）

### Part 3 仕事探し当時の就業実態

- **【仕事探し当時の勤務日数、仕事探し当時の勤務時間】** 当時の仕事の週あたりの勤務日数は契約社員、派遣社員、正社員で「5日」が8割弱。アルバイト・パート女性では「3日」「4日」も2割を超える。1日の勤務時間は契約社員、派遣社員、正社員で「8～9時間未満」が5割以上。正社員では「9～10時間未満」以上が3割を超えた。アルバイト・パートでは「4～6時間未満」33.8%がもっとも多い。（p.29～30）
- **【仕事探し当時の仕事の満足度】** 当時の仕事の満足度は「休日」「通勤時間」「雇用形態」「勤務時間」が6割前後、「給与」36.1%、「総合的に」41.1%だった。アルバイト・パートでは「雇用形態」以外の項目で満足度が高い。正社員は「休日」「勤務時間」といった働き方に関する満足度が低くあらわれている。（p.35）

### Part 4 探した仕事の就業条件

- **【探した仕事の就業形態（複数回答）】** 当時探した就業形態は「正社員、正職員」54.4%がもっとも多く、「アルバイト・パート」47.0%が続いた。仕事探し当時就業中の場合、当時と同じ就業形態を選んでいることが多い。（p.36）
- **【探した仕事の契約内容（限定の種類）】** 勤務地限定を希望した人は61.7%、職種限定は34.3%などだった。当時専業主婦／主夫だった人では勤務時間限定44.4%が多い。「上記の契約はすべて希望していなかった／あてはまる契約はない」が正社員で3割弱となり、約7割が何らかの限定を希望していた。（p.38）
- **【探した仕事の勤務日数、探した仕事の勤務時間】** 探した仕事の週あたりの勤務日数は当時契約社員、派遣社員、正社員で「5日」7割以上、アルバイト・パートで「3日」「4日」が2割を超える。専業主婦／主夫では「3日」37.0%がもっとも多い。1日の勤務時間は契約社員、派遣社員、正社員で「8～9時間未満」6割以上。派遣社員では「7～8時間」23.1%も多い。アルバイト・パート、専業主婦／主夫では「4～6時間」勤務がもっとも探されている。（p.42～43）
- **【仕事を探した時の重視点（絶対条件）】** 仕事探して絶対条件だったものは「勤務日数」「勤務時間帯」「勤務時間数」といった働き方関連が上位に挙がった。当時専業主婦／主夫、女性・計でその傾向が強い。正社員では「給与」「福利厚生」などが全体よりも多い。（p.48）

### Part 5 決定した仕事の就業条件

- **【決定した仕事の業種】** 「各種製造業」13.1%がもっとも多い。男性派遣社員では3割を超えた。アルバイト・パートで仕事が決まった人では「各種サービス業」「飲食関連業（レストラン、ファーストフード等）」が1割を超えた。男性に限ると「運輸、倉庫業」15.3%が全体よりも多い。（p.53）
- **【決定した仕事の満足度】** 決まった仕事の満足度は「休日」「雇用形態」「通勤時間」「勤務時間」「仕事内容」が7割を超えた。「給与」は全体で60.3%。男性は就業形態にかかわらず満足度が低く、女性はアルバイト・パートで全体的に満足度が高い。（p.61）

### Part 6 今後の就業意向

- **【今後の働き方の希望】** 「これまで同様の時間・日数で働きたい」53.3%がもっとも多い。「働く時間・日数を増やしたい（増やせる）」は男性アルバイト・パートで39.8%と全体よりも多い。（p.62）
- **【副業兼業、ダブルワークへの意向】** 副業兼業やダブルワークへの意向は「すでに副業兼業やダブルワークをしている」が14.6%を占めた。アルバイト・パートで多い。「働いてみたい」18.5%、「条件が良ければ考えても良い」35.5%で計5割を超えた。地域による大きな違いは見られなかった。（p.64）

調査概要	4
------	---

## Part 1 回答者プロフィール

性別	5
年齢	6
居住地	7
婚姻状況と同居家族	8
仕事探し当時の職業	9
仕事探し当時の世帯年収	10
仕事の目的	11

## Part 2 仕事探しの実態

最近1年間の仕事探し経験	12
仕事探しをした理由	13
仕事探しをした最大の理由	14
新たな仕事の決定状況	15
新たな仕事が決まらなかった理由	16
利用した求人情報源	17
応募につながった求人情報源	18
採用（内定）につながった求人情報源	19
今後利用したい求人情報源	20

## Part 3 仕事探し当時の就業実態

仕事探しまでのブランク期間	21
仕事探し当時の勤続期間	22
仕事探し当時の契約内容（勤務地の限定）	23
仕事探し当時の契約内容（仕事内容の限定）	24
仕事探し当時の契約内容（勤務時間の限定）	25
仕事探し当時の契約内容（期間の限定）	26
仕事探し当時の業種	27
仕事探し当時の職種（大分類）	28
仕事探し当時の勤務日数（週あたり）	29
仕事探し当時の勤務時間（1日あたり）	30
仕事探し当時の勤務時間（週あたり）	31
仕事探し当時の通勤時間	32
仕事探し当時の個人年収	33
仕事探し当時の時給	34
仕事探し当時の仕事の満足度	35

## Part 4 探した仕事の就業条件

探した仕事の就業形態	36
もっとも探した仕事の就業形態	37
探した仕事の契約内容（限定の種類）	38
探した仕事の業種	39
探した仕事の職種（大分類）	40
避けていた職種（大分類）	41
探した仕事の勤務日数（週あたり）	42
探した仕事の勤務時間（1日あたり）	43
探した仕事の勤務時間（週あたり）	44
探した仕事の通勤時間	45
探した仕事の年収	46
探した仕事の時給	47
仕事を探した時の重視点（絶対条件）	48
仕事を探した時の重視点（他の条件がよければ我慢した）	49
仕事を探した時の重視点（もともと関心がなかった）	50

## Part 5 決定した仕事の就業条件

決定した仕事の就業形態	51
決定した仕事の契約内容（限定の種類）	52
決定した仕事の業種	53
決定した仕事の職種（大分類）	54
決定した仕事の勤務日数（週あたり）	55
決定した仕事の勤務時間（1日あたり）	56
決定した仕事の勤務時間（週あたり）	57
決定した仕事の通勤時間	58
決定した仕事の年収	59
決定した仕事の時給	60
決定した仕事の満足度	61

## Part 6 今後の就業意向

今後の働き方の希望	62
勤務時間・日数を増やせない理由	63
副業兼業、ダブルワークへの意向	64
現在している仕事の数	65
（参考：事前調査）今後の仕事探しの意向	66

## 調査概要

- 調査名 : 求職者の動向・意識調査 2023
- 調査目的 : 労働市場における求職者の就業実態および意識を明らかにする。また、未就業者の求職実態および意識を明らかにする。
- 調査手法 : インターネット調査
- 調査期間 : 2023年9月12日(火)～9月19日(火)
- 対象者条件 : 全国15～69歳の男女、最近1年間に仕事探し経験あり(新卒以外)、現在および仕事探し当時の職業がアルバイト・パート、契約社員、派遣社員、正社員、専業主婦/主夫、無職・定年退職のいずれか
- 有効回答数 : 13,038人 ただし、本報告書はウエイトバック集計により、下記を分析対象とする。

		性別		
		全体	男性	女性
仕事探し 当時の 就業形態	全体	13,038	5,322	7,716
	アルバイト・パート	3,693	820	2,873
	契約社員	684	338	346
	派遣社員	782	215	567
	正社員	4,970	3,055	1,915
	専業主婦/主夫	1,377	21	1,356
	無職・定年退職	1,531	872	659

## 言葉の定義

- 「求職者」は、2022年9月～2023年8月に新卒以外の仕事探しのために何か行動をしたことがある者のこと。
- 「労働時間別」は仕事探し時点の仕事の1週間あたりの勤務時間数により週30時間以上、週30時間未満で区分した。
- 「地域別」における各地域と都道府県の対応は以下の通り。

地域	都道府県
北海道・東北	北海道、青森、岩手、宮城、秋田、山形、福島
中部	新潟、富山、石川、福井、山梨、長野
北関東	群馬、栃木、茨城
関東	東京、神奈川、千葉、埼玉
関西	京都、大阪、兵庫、奈良、滋賀、和歌山
東海	愛知、三重、岐阜、静岡
中国・四国	鳥取、島根、岡山、広島、山口、徳島、香川、愛媛、高知
九州・沖縄	福岡、佐賀、長崎、熊本、大分、宮崎、鹿児島、沖縄

## 報告書のデータ・グラフの見方

- インターネットユーザー(モニター)への調査であるため、インターネット非ユーザーを含む日本全国の求職者を代表した標本ではない点に留意が必要。
- ウエイトバック集計を行ったため、就業形態別のうち性別年代別の回答者数合計と就業形態全体の合計が合わないところや、地域別の回答者数合計が全体の回答者数合計と合わないことなどがある。ウエイトバック集計とは、調査で回収されたデータを母集団の構成比に合わせて、データに重み付けをして集計すること。今回は性別・年代・就業形態によるウエイトバック集計を行った。
- 各項目の回答者数は、設問ごとに回答の対象者を限定している場合や無回答の場合もあるため、調査全体の回答者数と一致しないことがある。
- Part 1～Part 4までの主な分析対象(表側)は仕事探し当時の就業形態、Part 5は決定した就業形態、Part 6は調査時の就業形態としている。
- グラフと数表は、集計結果の小数点第2位を四捨五入して表示している。

性別

- 回答者の性別は「男性」40.8%、「女性」59.2%だった。
- 正社員と無職、定年退職は「男性」の割合が多く、アルバイト・パート、派遣社員、専業主婦／主夫は「女性」が多い。

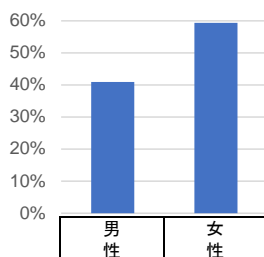

		n=		
		男性	女性	
■全体		13,038	40.8	59.2
	アルバイト・パート	3,693	22.2	77.8
	契約社員	684	49.5	50.5
	派遣社員	782	27.4	72.6
	正社員	4,970	61.5	38.5
	無職・計	2,908	30.7	69.3
	専業主婦／主夫	1,377	1.5	98.5
	無職、定年退職	1,531	57.0	43.0
男性・計		5,322	100.0	0.0
アルバイト・パート	15～24歳	104	100.0	0.0
	25～29歳	180	100.0	0.0
	30～39歳	125	100.0	0.0
	40～49歳	156	100.0	0.0
	50～59歳	107	100.0	0.0
	60～69歳	148	100.0	0.0
	契約社員	338	100.0	0.0
	派遣社員	215	100.0	0.0
	正社員	3,055	100.0	0.0
	無職・計	893	100.0	0.0
	専業主婦／主夫	21	100.0	0.0
	無職、定年退職	872	100.0	0.0
	女性・計		7,716	0.0
アルバイト・パート	15～24歳	127	0.0	100.0
	25～29歳	304	0.0	100.0
	30～39歳	609	0.0	100.0
	40～49歳	691	0.0	100.0
	50～59歳	763	0.0	100.0
	60～69歳	379	0.0	100.0
	契約社員	346	0.0	100.0
	派遣社員	567	0.0	100.0
	正社員	1,915	0.0	100.0
	無職・計	2,015	0.0	100.0
	専業主婦／主夫	1,356	0.0	100.0
	無職、定年退職	659	0.0	100.0
	地域別	北海道・東北	1,397	36.0
中部		695	41.8	58.2
北関東		577	38.5	61.5
関東		4,328	42.3	57.7
関西		2,355	39.4	60.6
東海		1,462	42.8	57.2
中国・四国		1,043	41.9	58.1
九州・沖縄		1,181	40.9	59.1
労働時間別	30時間以上労働者	7,405	51.2	48.8
	30時間未満労働者	2,724	23.3	76.7

年齢

- 回答者の年齢別割合は「30～39歳」23.6%、次いで「40～49歳」23.0%だった。

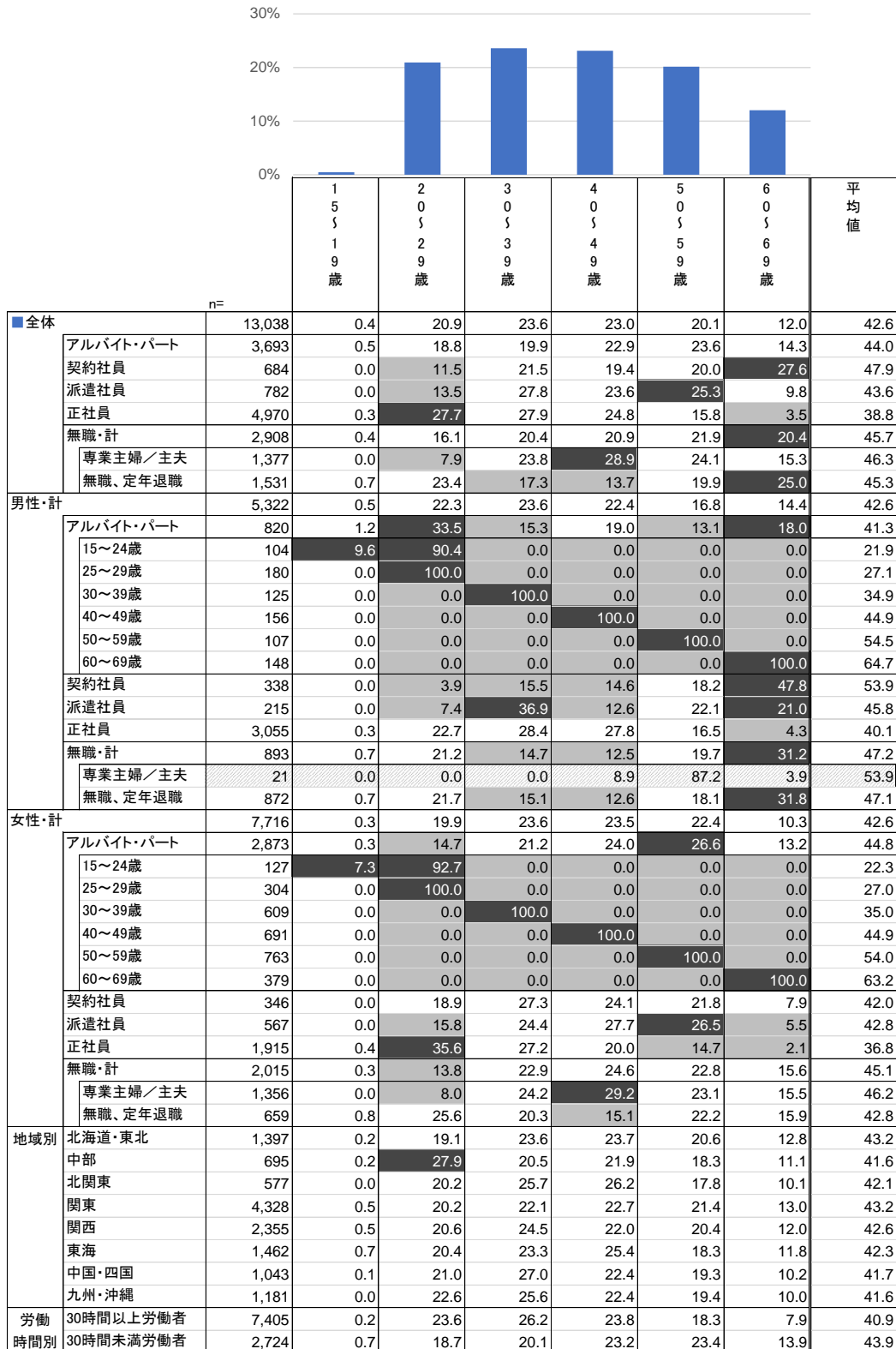

居住地

- 回答者の居住地は「関東」33.2%がもっとも多く、「関西」18.1%、「東海」11.2%が続いた。

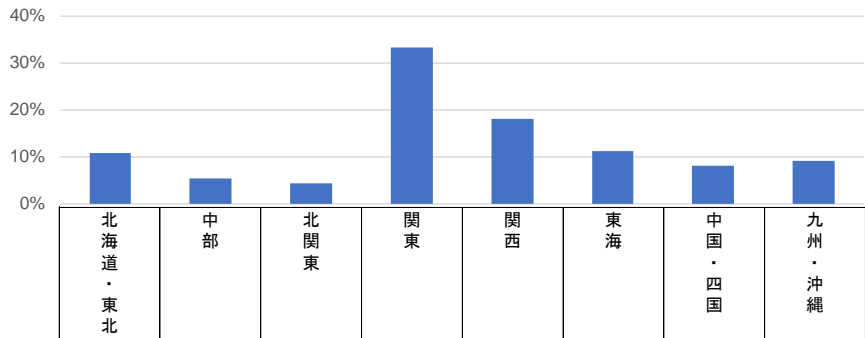

		n=	北海道・東北	中部	北関東	関東	関西	東海	中国・四国	九州・沖縄
■全体		13,038	10.7	5.3	4.4	33.2	18.1	11.2	8.0	9.1
	アルバイト・パート	3,693	10.7	5.5	4.5	32.1	18.5	11.7	8.6	8.4
	契約社員	684	12.5	6.3	6.0	31.5	16.7	10.5	6.9	9.7
	派遣社員	782	10.2	3.3	4.3	39.8	16.9	9.0	7.2	9.3
	正社員	4,970	10.3	5.4	3.9	33.7	17.8	11.9	7.9	9.1
	無職・計	2,908	11.1	5.2	5.0	32.4	18.5	10.3	7.9	9.6
	専業主婦／主夫	1,377	11.0	4.8	5.1	33.7	18.3	11.7	7.2	8.2
	無職、定年退職	1,531	11.2	5.6	5.0	31.2	18.8	9.0	8.4	10.9
男性・計		5,322	9.5	5.5	4.2	34.4	17.5	11.7	8.2	9.1
	アルバイト・パート	820	9.1	6.0	4.6	33.0	18.9	11.7	9.8	6.9
	15～24歳	104	4.8	0.0	4.8	24.6	37.1	14.9	13.8	0.0
	25～29歳	180	6.2	11.1	5.2	29.0	20.1	9.0	11.1	8.3
	30～39歳	125	10.9	4.6	4.5	33.7	13.7	12.2	12.4	8.1
	40～49歳	156	10.6	6.8	6.5	34.0	14.0	12.6	5.4	10.1
	50～59歳	107	13.2	3.3	0.7	39.1	18.2	11.4	8.7	5.4
	60～69歳	148	9.5	6.4	4.7	37.8	14.6	11.6	8.7	6.8
	契約社員	338	9.5	6.0	3.8	35.6	17.3	13.4	5.9	8.6
	派遣社員	215	11.7	4.6	4.1	37.9	15.4	7.9	10.2	8.2
	正社員	3,055	9.3	5.6	3.9	34.2	17.2	12.9	7.8	9.1
	無職・計	893	10.0	4.6	4.8	35.2	17.4	8.2	8.6	11.2
	専業主婦／主夫	21	0.0	6.7	11.4	41.1	10.2	13.3	10.5	6.7
	無職、定年退職	872	10.2	4.6	4.6	35.1	17.6	8.1	8.5	11.4
女性・計		7,716	11.6	5.2	4.6	32.3	18.5	10.8	7.9	9.1
	アルバイト・パート	2,873	11.2	5.4	4.4	31.8	18.4	11.7	8.2	8.8
	15～24歳	127	10.8	4.7	6.2	29.3	23.5	12.4	6.8	6.3
	25～29歳	304	11.8	5.2	4.3	33.3	19.4	11.1	6.3	8.5
	30～39歳	609	9.5	5.6	4.9	30.2	19.0	10.6	10.0	10.2
	40～49歳	691	11.3	5.8	5.3	30.3	17.3	12.9	7.9	9.1
	50～59歳	763	11.1	5.5	4.2	32.7	18.3	11.4	8.6	8.3
	60～69歳	379	13.4	4.6	2.0	34.8	17.3	12.1	7.5	8.4
	契約社員	346	15.4	6.7	8.0	27.5	16.1	7.7	7.9	10.8
	派遣社員	567	9.6	2.8	4.4	40.4	17.5	9.4	6.1	9.7
	正社員	1,915	12.1	5.3	3.8	32.9	18.7	10.2	8.1	9.0
	無職・計	2,015	11.6	5.4	5.1	31.2	19.0	11.2	7.6	8.9
	専業主婦／主夫	1,356	11.2	4.7	5.0	33.6	18.4	11.7	7.2	8.3
	無職、定年退職	659	12.4	6.9	5.4	26.1	20.4	10.1	8.4	10.3
地域別	北海道・東北	1,397	100.0	0.0	0.0	0.0	0.0	0.0	0.0	0.0
	中部	695	0.0	100.0	0.0	0.0	0.0	0.0	0.0	0.0
	北関東	577	0.0	0.0	100.0	0.0	0.0	0.0	0.0	0.0
	関東	4,328	0.0	0.0	0.0	100.0	0.0	0.0	0.0	0.0
	関西	2,355	0.0	0.0	0.0	0.0	100.0	0.0	0.0	0.0
	東海	1,462	0.0	0.0	0.0	0.0	0.0	100.0	0.0	0.0
	中国・四国	1,043	0.0	0.0	0.0	0.0	0.0	0.0	100.0	0.0
	九州・沖縄	1,181	0.0	0.0	0.0	0.0	0.0	0.0	0.0	100.0
労働時間別	30時間以上労働者	7,405	10.9	5.6	4.1	33.7	17.7	11.1	8.2	8.9
	30時間未満労働者	2,724	9.9	4.9	4.7	32.6	18.7	12.5	7.6	9.0



婚姻状況と同居家族

- 婚姻状況と同居家族では「既婚／一世帯／子どもあり」29.4%がもっとも多く、「未婚／親と同居」「未婚／ひとり暮らし」が続いた。

Q. あなたの婚姻状況と同居されているご家族の構成をお知らせください。(単一回答)【対象者：全員】

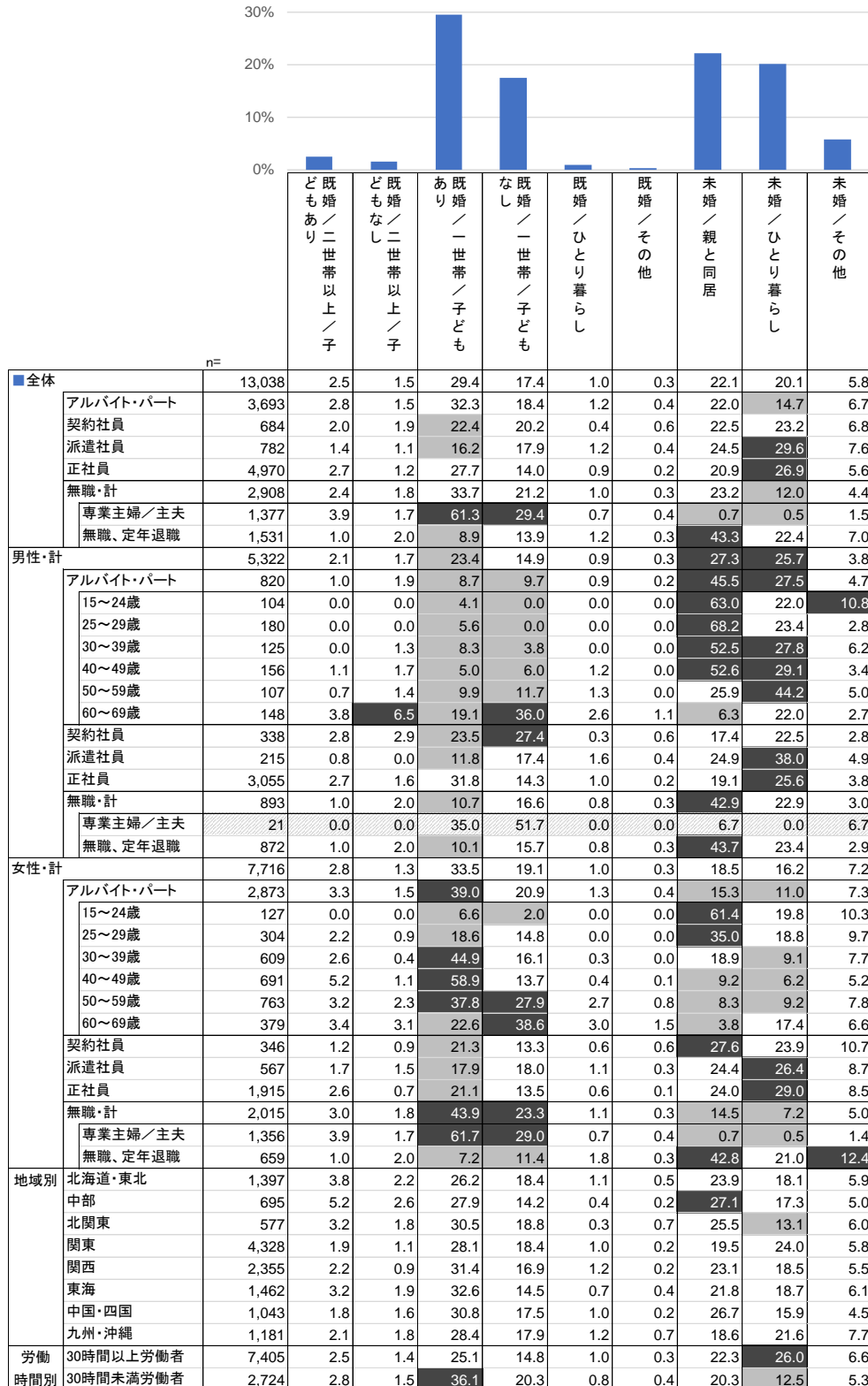

仕事探し当時の職業

- 最近1年間に仕事探しを行ったときの職業は「正社員」38.1%、次いで「アルバイト・パート」28.3%だった。
- 男性・計では「正社員」57.4%、女性・計では「アルバイト・パート」37.2%がもっとも多い。

Q. 最近1年間（2022年9月～2023年8月）で仕事探しを行っていたときのあなたの職業をお選びください。（単一回答）  
【対象者：全員】

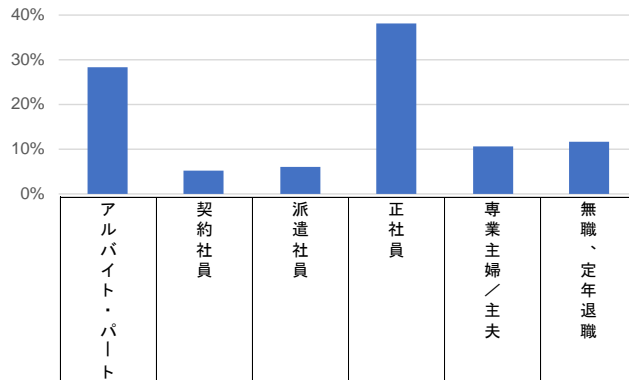

		n=	アルバイト・パート	契約社員	派遣社員	正社員	専業主婦/主夫	無職、定年退職
■全体		13,038	28.3	5.2	6.0	38.1	10.6	11.7
	アルバイト・パート	3,693	100.0	0.0	0.0	0.0	0.0	0.0
	契約社員	684	0.0	100.0	0.0	0.0	0.0	0.0
	派遣社員	782	0.0	0.0	100.0	0.0	0.0	0.0
	正社員	4,970	0.0	0.0	0.0	100.0	0.0	0.0
	無職・計	2,908	0.0	0.0	0.0	0.0	47.3	52.7
	専業主婦/主夫	1,377	0.0	0.0	0.0	0.0	100.0	0.0
	無職、定年退職	1,531	0.0	0.0	0.0	0.0	0.0	100.0
男性・計		5,322	15.4	6.4	4.0	57.4	0.4	16.4
	アルバイト・パート	820	100.0	0.0	0.0	0.0	0.0	0.0
	15～24歳	104	100.0	0.0	0.0	0.0	0.0	0.0
	25～29歳	180	100.0	0.0	0.0	0.0	0.0	0.0
	30～39歳	125	100.0	0.0	0.0	0.0	0.0	0.0
	40～49歳	156	100.0	0.0	0.0	0.0	0.0	0.0
	50～59歳	107	100.0	0.0	0.0	0.0	0.0	0.0
	60～69歳	148	100.0	0.0	0.0	0.0	0.0	0.0
	契約社員	338	0.0	100.0	0.0	0.0	0.0	0.0
	派遣社員	215	0.0	0.0	100.0	0.0	0.0	0.0
	正社員	3,055	0.0	0.0	0.0	100.0	0.0	0.0
	無職・計	893	0.0	0.0	0.0	0.0	2.3	97.7
	専業主婦/主夫	21	0.0	0.0	0.0	0.0	100.0	0.0
	無職、定年退職	872	0.0	0.0	0.0	0.0	0.0	100.0
女性・計		7,716	37.2	4.5	7.4	24.8	17.6	8.5
	アルバイト・パート	2,873	100.0	0.0	0.0	0.0	0.0	0.0
	15～24歳	127	100.0	0.0	0.0	0.0	0.0	0.0
	25～29歳	304	100.0	0.0	0.0	0.0	0.0	0.0
	30～39歳	609	100.0	0.0	0.0	0.0	0.0	0.0
	40～49歳	691	100.0	0.0	0.0	0.0	0.0	0.0
	50～59歳	763	100.0	0.0	0.0	0.0	0.0	0.0
	60～69歳	379	100.0	0.0	0.0	0.0	0.0	0.0
	契約社員	346	0.0	100.0	0.0	0.0	0.0	0.0
	派遣社員	567	0.0	0.0	100.0	0.0	0.0	0.0
	正社員	1,915	0.0	0.0	0.0	100.0	0.0	0.0
	無職・計	2,015	0.0	0.0	0.0	0.0	67.3	32.7
	専業主婦/主夫	1,356	0.0	0.0	0.0	0.0	100.0	0.0
	無職、定年退職	659	0.0	0.0	0.0	0.0	0.0	100.0
地域別	北海道・東北	1,397	28.3	6.1	5.7	36.8	10.8	12.2
	中部	695	29.5	6.2	3.7	38.9	9.4	12.3
	北関東	577	28.6	7.1	5.8	33.3	12.1	13.1
	関東	4,328	27.4	5.0	7.2	38.7	10.7	11.0
	関西	2,355	29.1	4.8	5.6	37.6	10.7	12.2
	東海	1,462	29.6	4.9	4.8	40.3	11.0	9.4
	中国・四国	1,043	30.4	4.5	5.4	37.7	9.6	12.4
	九州・沖縄	1,181	26.3	5.6	6.2	38.2	9.6	14.1
労働時間別	30時間以上労働者	7,405	20.0	8.0	8.9	63.1	0.0	0.0
	30時間未満労働者	2,724	81.2	3.4	4.4	11.0	0.0	0.0

### 仕事探し当時の世帯年収

- 仕事探し当時の世帯年収は「200～400万円未満」22.2%、「400～600万円未満」19.6%となった。
- 地域別では関東で「800万円以上」18.4%が多い。

Q. 仕事探しをしていた当時の個人年収と世帯年収（いずれも税込）をお答えください。／世帯年収（単一回答）【対象者：全員】

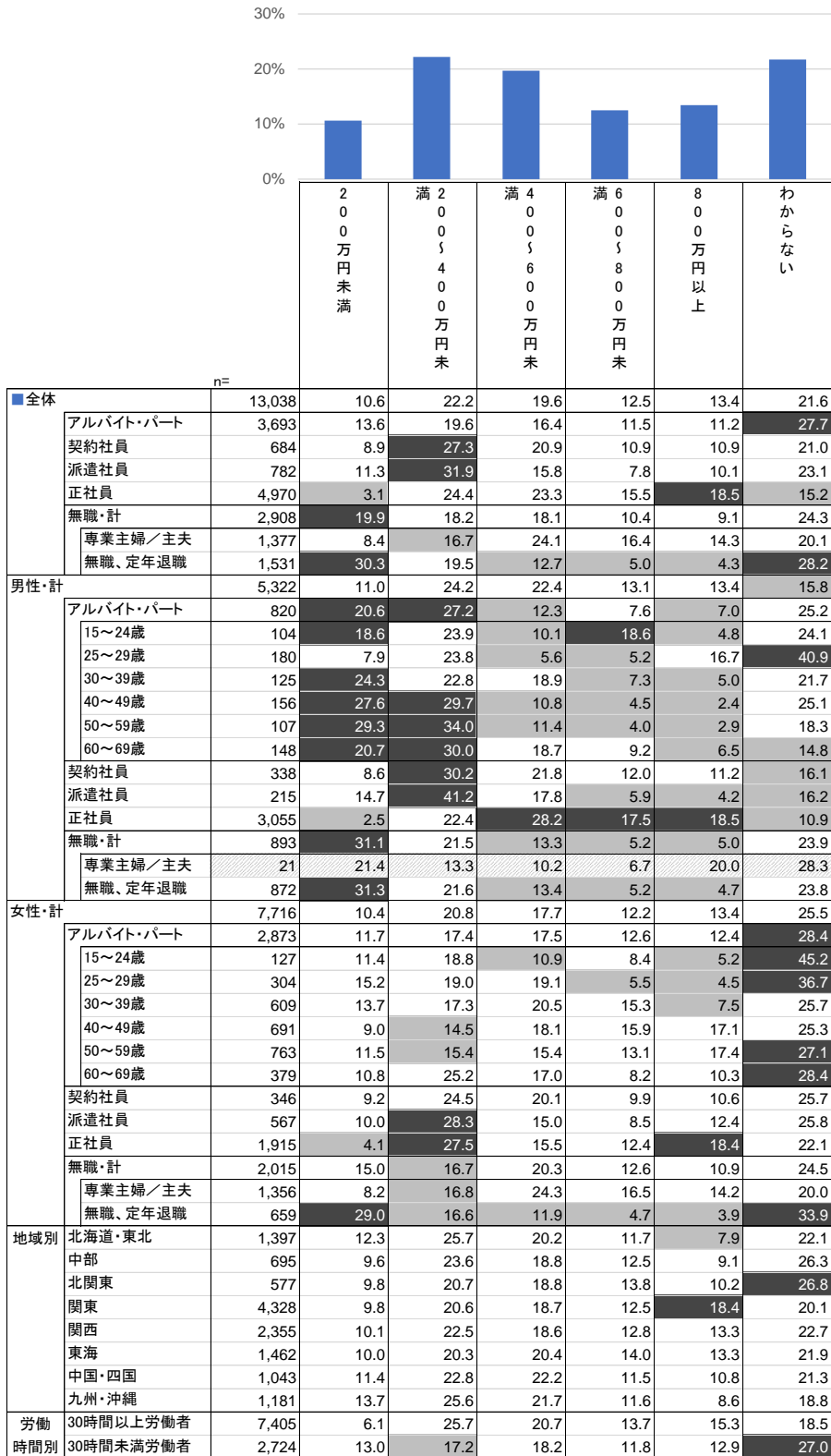

### 仕事の目的

- 仕事をする目的を聞くと「生計の維持のため」80.6%がもっとも多く、「自由に使えるお金（小遣い）の確保のため」53.6%、「貯蓄、貯金をするため」46.1%が続いた。
- 「働いていたほうが健康的な生活を送れるから」は男女ともアルバイト・パート60～69歳で他世代よりも多い。

Q. あなたにとって仕事をする目的は何ですか。（複数回答）【対象者：全員】

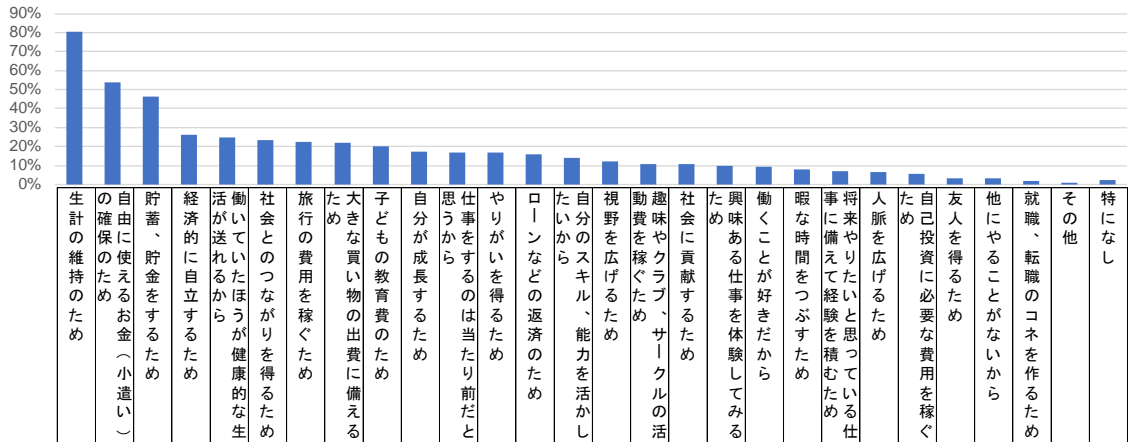

■全体		n=	13,038	80.6	53.6	46.1	26.4	24.6	23.4	22.2	22.1	20.2	17.2	16.9	16.6	15.9	13.8	12.2	10.8	10.6	9.6	9.4	8.1	7.0	6.5	5.5	3.3	3.3	1.9	0.7	2.4
男性・計	アルバイト・パート	3,693	76.5	55.7	45.9	18.8	30.6	24.9	19.5	18.9	20.3	15.8	15.3	17.1	12.4	12.5	12.4	9.0	8.6	10.3	11.8	11.2	6.2	6.0	4.4	3.2	3.3	1.4	1.0	1.5	
	契約社員	684	86.1	52.9	44.4	26.4	29.8	24.3	25.9	22.8	12.0	15.7	20.5	14.8	15.9	15.2	9.7	11.4	11.0	7.6	9.0	5.4	6.4	6.3	4.5	3.3	2.5	2.0	0.6	0.6	
	派遣社員	782	86.9	61.2	48.7	28.6	28.0	24.2	23.7	23.1	11.6	16.9	18.9	14.3	13.1	12.4	11.9	13.2	9.8	8.7	10.6	8.2	7.3	6.6	6.6	3.7	3.9	1.4	0.8	1.0	
	正社員	4,970	85.1	48.9	45.6	31.5	19.5	21.0	24.5	23.0	21.9	18.7	20.8	15.2	21.1	15.6	11.3	11.9	12.7	9.0	9.5	5.7	9.2	7.0	6.2	3.1	3.4	3.0	0.4	1.8	
	無職・計	2,908	75.1	57.2	46.8	26.8	23.4	25.1	20.2	24.3	21.2	16.6	10.9	19.2	12.3	12.4	14.1	10.3	9.8	10.5	6.1	8.9	4.3	6.2	5.7	3.7	3.0	1.0	0.9	5.3	
	専業主婦／主夫	1,377	70.9	63.7	53.3	20.0	25.6	30.0	24.3	26.9	36.8	19.0	6.7	21.5	14.5	13.9	17.1	7.7	9.7	11.5	7.5	11.0	4.6	6.4	5.1	4.1	3.0	0.5	0.4	4.0	
	無職、定年退職	1,531	78.8	51.3	41.1	33.0	21.4	20.7	16.5	22.0	7.2	14.5	14.8	17.1	10.4	11.1	11.3	12.6	9.8	9.5	4.8	7.0	4.0	6.0	6.3	3.3	3.1	1.5	1.3	6.5	
	男性・計	5,322	83.4	45.3	39.0	26.8	17.4	16.9	18.5	20.5	15.5	14.1	16.4	13.1	18.9	12.6	9.9	11.9	11.0	8.4	6.8	5.7	7.8	6.6	6.1	3.1	3.3	2.9	0.7	3.1	
	女性・計	アルバイト・パート	820	79.6	46.7	36.5	20.3	22.0	15.9	13.8	16.8	3.9	11.9	17.5	14.0	12.1	11.1	10.3	10.6	8.7	11.8	6.2	8.7	7.7	7.6	4.3	2.5	4.1	2.7	1.0	2.0
		15～24歳	104	61.7	36.5	47.9	9.6	10.8	10.1	10.1	18.6	6.0	24.6	28.7	14.9	0.0	13.8	4.8	4.8	10.1	15.6	10.8	9.6	0.0	0.0	0.0	0.0	4.8	0.0	4.8	4.8
25～29歳		180	81.0	52.5	33.2	31.1	19.7	11.4	10.3	16.3	0.0	10.7	20.1	10.7	11.1	11.8	14.6	12.7	5.6	17.3	2.8	8.3	13.9	11.8	4.8	0.0	2.8	2.8	0.0	0.0	
30～39歳		125	80.0	52.8	47.4	30.6	14.3	15.7	19.7	20.4	5.7	10.1	20.0	15.3	17.1	10.8	12.3	13.5	7.5	13.6	8.6	7.8	13.1	10.8	8.1	5.4	6.6	5.4	1.9	2.7	
40～49歳		156	85.4	47.6	40.7	23.7	19.7	14.8	11.3	15.6	5.2	14.7	13.5	13.6	16.5	10.1	8.9	11.2	7.9	7.7	2.8	5.1	5.5	6.0	5.1	1.7	3.4	4.4	0.0	2.8	
50～59歳		107	88.5	48.6	35.3	16.8	22.9	17.3	18.3	18.6	7.1	8.8	16.3	13.9	15.4	10.5	9.9	11.1	10.1	7.7	7.6	8.9	8.3	8.9	5.7	5.3	3.4	2.8	0.0	0.7	
60～69歳		148	77.4	39.3	19.6	5.0	40.9	26.1	15.1	13.2	2.0	5.3	9.3	16.7	10.8	10.0	9.2	8.5	12.5	8.4	7.7	12.8	3.0	6.0	1.9	3.7	4.0	0.5	1.7		
契約社員		338	87.0	45.1	33.9	17.9	26.5	20.0	23.0	20.2	7.1	9.8	13.4	12.0	14.2	13.2	6.6	10.3	7.8	5.6	7.4	5.2	4.8	6.9	2.6	4.6	2.4	1.8	0.5	1.1	
派遣社員		215	86.4	54.9	36.6	28.4	20.7	19.1	14.0	22.7	5.9	14.5	14.7	9.6	12.9	10.4	10.9	16.3	8.7	6.2	8.3	6.1	7.5	8.3	10.6	4.3	4.0	2.4	0.0	0.3	
正社員		3,055	85.5	44.2	41.1	27.9	14.9	16.5	20.6	21.1	22.7	16.0	17.3	12.7	23.8	13.8	10.0	11.8	12.4	8.0	7.8	4.7	9.5	6.6	6.7	3.0	3.2	3.6	0.4	2.3	
無職・計	893	77.4	45.3	36.5	31.9	17.7	17.9	15.0	21.6	7.1	11.1	13.8	14.7	11.6	10.3	10.2	12.9	10.0	8.0	3.5	6.7	3.1	5.4	5.7	3.2	3.2	0.9	1.6	8.1		
専業主婦／主夫	21	75.3	25.8	44.4	13.3	16.9	16.9	10.9	10.9	13.3	10.2	0.0	10.2	17.6	16.9	3.6	6.7	16.9	0.0	3.6	13.3	6.7	6.7	0.0	0.0	0.0	0.0	0.0	6.7		
無職、定年退職	872	77.4	45.7	36.3	32.3	17.7	17.9	15.1	21.8	6.9	11.1	14.2	14.8	11.5	10.2	10.4	13.1	9.8	8.1	3.5	6.6	3.1	5.3	5.8	3.3	3.2	0.9	1.6	8.1		
女性・計	7,716	78.7	59.4	51.0	26.1	29.5	27.8	24.7	23.2	23.4	19.2	17.3	19.0	13.9	14.6	13.7	10.0	10.3	10.4	11.2	9.8	6.4	6.4	5.2	3.4	3.3	1.3	0.7	1.9		
地域別	アルバイト・パート	2,873	75.6	58.3	48.6	18.3	33.0	27.5	21.1	19.4	24.9	16.9	14.7	18.0	12.4	12.9	13.0	8.6	8.6	9.9	13.3	12.0	5.8	5.6	4.5	3.4	3.1	1.0	1.0	1.4	
	北海道・東北	127	66.7	74.3	48.9	30.3	18.1	12.7	23.5	28.9	9.7	25.0	22.2	17.9	14.6	10.4	14.7	18.1	5.7	14.6	10.6	10.4	23.4	8.4	7.3	3.1	3.1	2.1	1.0	1.5	
	中部	304	76.5	62.9	50.5	24.9	20.0	16.7	25.4	17.5	17.9	13.1	16.1	11.4	11.3	12.4	10.4	12.7	4.3	12.1	8.5	9.3	10.5	5.0	7.5	0.4	4.1	0.8	1.3	5.0	
	北関東	609	81.2	64.5	54.8	22.5	27.1	23.2	24.6	24.9	35.5	17.9	14.8	15.9	17.8	11.5	13.6	9.6	7.8	8.5	14.1	11.1	7.3	6.6	4.1	2.8	3.5	1.2	0.6	1.2	
	関東	691	76.4	57.9	52.1	17.7	33.0	28.9	18.2	20.8	43.0	18.0	12.6	17.7	15.4	12.4	13.5	6.5	9.4	8.6	14.8	14.4	4.3	4.8	4.6	3.0	2.6	1.3	0.2	0.8	
	関西	763	75.2	52.2	44.6	14.2	36.1	28.6	18.4	15.3	16.1	17.4	14.8	19.1	8.9	13.5	12.8	7.0	9.2	10.4	12.0	11.1	3.5	4.8	3.7	4.3	2.9	0.5	1.5	0.9	
	東海	379	68.0	52.0	38.6	11.9	51.8	43.1	22.0	15.0	3.7	13.0	14.7	25.2	6.0	15.2	13.0	7.4	11.3	9.8	16.9	13.5	1.3	6.4	2.8	5.8	3.3	0.8	1.5	0.8	
	中国・四国	346	85.3	60.6	54.7	34.6	33.0	28.5	28.6	25.3	16.9	21.4	27.4	17.6	17.7	17.1	12.6	12.4	14.1	9.6	10.5	5.6	8.0	5.8	6.4	2.1	2.7	2.2	0.7	0.0	
	九州・沖縄	567	87.1	63.6	53.3	28.7	30.8	26.1	27.3	23.3	13.8	17.8	20.5	16.1	13.1	13.1	12.3	12.1	10.1	9.7	11.5	9.1	7.2	6.0	5.1	3.4	3.8	1.0	1.1	1.2	
	無職・計	1,915	84.5	56.4	52.9	37.2	27.0	28.2	30.8	26.0	20.8	22.9	26.3	19.3	17.0	18.5	13.4	12.1	13.1	10.5	12.1	7.3	8.6	7.6	5.4	3.3	3.7	2.0	0.4	0.9	
専業主婦／主夫	2,015	74.1	62.4	51.4	24.6	25.9	28.3	22.5	25.5	27.4	49.1	9.7	21.2	12.7	13.3	15.8	9.1	9.7	11.6	7.2	9.9	4.8	6.6	5.7	3.9	3.0	1.1	0.6	4.1		
無職、定年退職	1,356	70.9	64.3	53.4	20.1	25.7	30.1	24.5	27.1	37.1	19.2	6.8	21.6	14.5	13.8	17.3	7.7	9.6	11.7	7.5	10.9	4.6	6.4	5.1	4.2	3.0	0.5	0.4	4.0		
無職、定年退職	659	80.7	58.6	47.3	33.9	26.3	24.4	18.5	22.2	7.5	18.8	15.6	20.1	9.0	12.4	12.6	12.0	9.8	11.4	6.5	7.7	5.4	6.8	6.8	3.4	2.9	2.3	0.8	4.4		
労働時間別	北海道・東北	1,397	83.5	56.5	47.6	27.5	24.4	21.0	20.0	23.1	20.2	16.5	17.5	15.3	18.1	12.8	12.7	9.9	9.5	9.0	7.9	7.4	5.2	6.2	5.3	1.9	3.6	1.3	0.5	1.6	
	中部	695	80.7	52.9	46.0	23.5	22.8	20.8	22.6	20.8	19.2	14.4	16.3	14.0																	



### 仕事探しをした理由

- 仕事探しをした理由を聞くと「お金が必要になった」がもっとも多く、次いで「当時の仕事内容が自分に合わないと感じた」となった。
- 正社員では「当時の仕事内容が自分に合わないと感じた」「会社の給与、昇給など待遇に不満があった」など、当時の会社・仕事に対する不満が仕事探しにつながることが多い。

Q. あなたはなぜ仕事を探そうと思ったのですか。（複数回答）【対象者：全員】

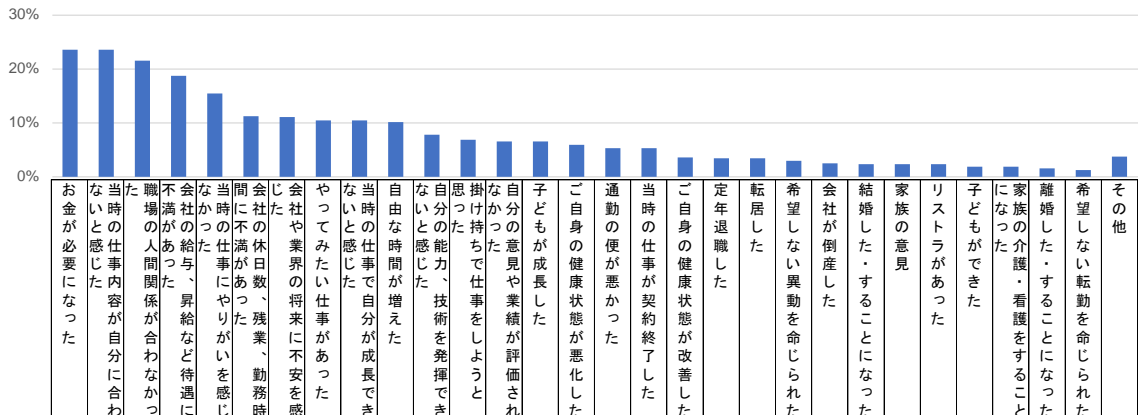

■全体		n=	13,038	23.5	23.5	21.5	18.7	15.5	11.2	11.0	10.5	10.4	10.1	7.8	6.9	6.6	6.5	5.9	5.3	5.3	3.5	3.4	3.4	2.9	2.5	2.4	2.3	2.3	1.9	1.8	1.5	1.3	3.8
アルバイト・パート	3,693	28.3	20.7	21.4	13.5	12.3	9.0	6.3	11.6	7.4	12.4	5.4	12.7	4.8	8.6	5.7	4.7	5.0	3.7	2.2	3.8	2.1	2.9	2.1	2.0	2.0	1.9	2.1	1.7	0.9	4.0		
契約社員	684	16.4	23.2	22.2	24.1	17.3	9.8	10.8	8.2	10.4	4.7	6.9	7.7	7.0	3.0	5.5	6.0	9.6	2.2	8.1	2.0	2.5	2.2	1.4	1.5	2.2	0.8	1.3	1.8	1.2	3.8		
派遣社員	782	22.4	29.0	27.7	20.2	17.3	11.1	7.9	8.4	9.1	6.1	7.0	8.2	5.3	2.9	5.9	9.8	17.8	1.9	1.4	4.0	2.2	0.8	1.8	0.7	2.9	0.9	2.3	1.8	0.8	3.9		
正社員	4,970	13.2	31.6	25.6	29.2	22.3	16.3	19.2	11.9	16.9	4.0	12.4	5.6	10.5	2.0	5.2	6.3	2.8	1.3	1.8	2.5	4.3	2.8	2.7	2.0	2.3	1.9	1.2	1.5	2.1	3.0		
無職・計	2,908	37.0	11.9	12.7	5.6	7.0	5.6	3.7	7.6	3.6	20.1	3.3	1.4	2.7	13.2	7.3	3.1	5.4	7.6	7.2	4.6	1.8	1.9	2.5	4.0	2.4	2.4	2.5	1.4	0.8	5.1		
専業主婦/主夫	1,377	39.1	7.2	8.7	3.1	4.2	3.1	2.0	8.4	2.3	31.0	2.5	1.3	2.0	26.3	4.6	2.5	3.8	5.1	1.0	5.5	0.7	1.2	4.2	4.1	0.8	4.5	2.7	1.3	0.4	4.1		
無職、定年退職	1,531	35.2	16.2	16.2	7.8	9.5	7.9	5.3	7.0	4.8	10.3	4.0	1.4	3.3	1.4	9.8	3.7	6.8	9.8	12.7	3.7	2.8	2.5	0.9	3.9	3.7	0.4	2.4	1.4	1.1	6.0		
男性・計	5,322	18.4	28.3	23.3	22.6	19.0	12.0	14.6	10.6	12.9	5.7	10.5	5.3	7.9	1.2	5.5	5.6	5.6	3.2	6.5	1.7	4.2	3.3	1.6	2.7	3.1	0.9	1.6	1.2	2.3	3.6		
アルバイト・パート	820	27.7	25.7	25.5	15.6	14.8	7.6	6.7	13.8	9.9	7.7	6.7	10.5	4.3	1.9	7.2	5.5	6.5	5.3	6.4	2.1	3.4	4.7	1.5	2.4	3.6	0.3	1.7	0.9	2.2	4.1		
15~24歳	104	28.7	25.2	34.2	19.2	29.4	4.8	4.8	15.6	29.4	9.6	9.6	10.8	4.8	6.0	4.8	4.8	6.0	6.0	0.0	6.0	6.0	14.9	0.0	0.0	6.0	0.0	0.0	0.0	10.8	0.0		
25~29歳	180	28.7	24.9	32.8	11.1	13.9	8.3	5.6	16.7	5.2	0.0	8.3	13.9	0.0	2.8	7.9	5.6	8.3	6.2	0.0	5.2	5.6	5.6	6.2	2.8	0.0	0.0	2.8	0.0	2.8	0.0	5.2	
30~39歳	125	28.6	29.9	28.0	23.4	13.5	9.4	11.9	14.5	11.5	5.9	8.9	7.8	6.0	2.5	10.3	8.5	5.2	6.6	3.1	4.5	3.1	2.6	1.2	2.6	3.3	1.2	2.6	1.2	3.4	5.2		
40~49歳	156	32.7	31.4	21.7	16.9	16.1	7.9	7.9	14.5	10.1	6.8	3.9	9.7	6.8	0.6	6.7	5.0	7.7	3.5	0.0	0.0	2.2	1.7	0.0	1.7	1.7	0.0	3.9	0.0	0.6	5.0		
50~59歳	107	31.9	29.0	23.8	18.1	13.7	10.7	8.2	10.2	6.7	7.4	8.1	15.5	6.0	0.0	8.9	4.8	5.7	7.8	1.6	1.4	3.4	0.7	0.0	2.7	0.7	2.6	0.6	1.3	4.1			
60~69歳	148	16.5	15.0	13.7	9.0	6.1	4.7	2.6	10.1	3.0	18.6	2.4	5.4	4.1	0.5	4.9	4.3	5.2	2.6	31.4	2.5	1.1	2.6	0.0	1.6	5.6	0.0	1.1	0.0	0.0	4.0		
契約社員	338	12.4	22.4	19.2	22.3	17.3	8.6	10.3	7.3	8.3	3.9	7.9	4.2	5.9	0.9	5.1	4.4	9.5	2.0	14.0	1.0	2.2	2.6	0.4	2.8	2.5	0.0	0.8	0.6	2.1	3.8		
派遣社員	215	28.4	28.1	26.2	20.9	17.5	11.1	11.3	7.0	8.0	5.5	8.4	8.2	7.2	1.5	4.2	13.1	21.8	1.9	4.4	3.6	4.4	2.1	0.9	0.8	5.7	1.0	2.9	1.5	1.5	2.9		
正社員	3,055	11.7	33.3	25.1	29.0	23.0	15.2	20.0	11.7	16.9	4.2	13.8	5.0	10.6	1.3	4.2	5.9	3.4	1.3	2.4	1.6	4.9	3.3	2.2	2.3	2.7	1.4	1.3	1.6	2.7	2.8		
無職・計	893	32.5	15.9	15.8	7.3	10.4	7.0	5.9	6.0	4.6	10.0	4.3	1.1	2.8	0.2	9.1	3.4	6.5	8.9	18.2	1.6	3.5	2.5	0.1	5.1	3.7	0.0	2.2	0.5	1.4	5.7		
専業主婦/主夫	21	14.4	20.0	20.0	0.0	6.7	0.0	0.0	13.3	18.1	13.3	6.7	6.7	0.0	26.7	0.0	6.7	13.8	0.0	0.0	6.7	3.9	0.0	6.7	0.0	0.0	6.7	0.0	6.7	0.0	6.7	20.0	
無職、定年退職	872	32.9	15.8	15.7	7.5	10.5	7.2	6.1	5.8	4.3	9.9	4.3	1.0	2.7	0.2	8.6	3.4	6.5	8.7	18.6	1.7	3.4	2.4	0.1	5.0	3.8	0.0	2.1	0.5	1.3	5.4		
女性・計	7,716	27.1	20.2	20.3	16.0	13.0	10.6	8.5	10.4	8.8	13.2	5.9	8.1	5.8	10.1	6.1	5.2	5.1	3.6	1.4	4.6	2.0	1.9	2.9	2.1	1.7	2.6	2.0	1.8	0.6	4.0		
アルバイト・パート	2,873	28.5	19.2	20.3	12.9	11.6	9.4	6.1	11.0	6.6	13.7	5.1	13.3	4.9	10.5	5.3	4.5	4.6	3.2	1.0	4.3	1.7	2.3	2.3	1.9	1.6	2.4	2.2	1.9	0.5	4.0		
15~24歳	127	36.0	26.3	25.8	13.9	16.5	13.5	8.3	24.4	9.9	7.3	7.8	9.2	3.1	1.0	4.1	4.2	0.0	5.7	0.0	6.4	1.0	2.1	2.1	3.6	2.1	4.1	2.1	1.0	1.0	7.0		
25~29歳	304	34.4	28.1	21.5	13.9	15.3	9.3	7.4	16.0	10.0	8.2	8.3	14.6	4.5	4.6	9.1	7.5	0.4	4.0	0.4	6.3	1.9	0.9	4.4	3.7	0.4	2.8	0.9	1.5	0.4	1.9		
30~39歳	609	33.1	23.2	23.4	14.5	13.3	10.8	6.4	9.8	8.1	12.2	4.4	14.4	4.9	14.0	5.6	4.7	2.2	2.3	0.3	4.6	1.0	2.3	3.6	2.6	1.1	6.4	1.5	2.0	1.0	2.7		
40~49歳	691	30.3	19.0	21.2	13.4	12.3	9.0	7.8	11.6	6.2	15.6	5.0	13.7	5.9	14.5	4.4	3.7	4.0	2.0	0.0	3.3	1.5	2.4	1.9	1.4	1.0	1.6	1.1	1.6	0.4	3.9		
50~59歳	763	23.7	14.4	16.5	11.7	8.9	9.2	4.9	8.7	5.2	14.8	4.3	14.2	4.4	9.7	5.4	3.9	7.2	4.0	0.1	4.3	1.6	2.2	1.3	1.6	2.2	0.6	2.5	2.0	0.1	4.4		
60~69歳	379	20.3	13.5	18.3	10.6	8.2	6.8	3.5	8.1	4.1	16.8	4.4	9.4	5.2	6.7	3.5	4.4	9.1	3.7	6.8	3.3	3.3	3.8	1.0	0.5	2.7	0.3	5.8	2.9	0.5	5.8		
契約社員	346	20.4	24.0	25.2	25.9	17.2	11.0	11.4	9.1	12.4	5.4	5.9	11.1	8.1	5.1	5.8	7.5	9.6	2.4	2.4	2.9	2.9	1.8	2.4	0.2	1.9	1.6	1.7	3.0	0.2	3.8		
派遣社員	567	20.2	29.4	28.2	20.0	17.3	11.2	6.6	9.0	9.6	6.4	6.5	8.1	4.5	3.4	6.5	8.5	16.3	1.8	0.3	4.1	1.3	0.3	2.1	0.6	1.8	0.8	2.1	1.9	0.5	4.3		
正社員	1,915	15.7	28.9	26.5	29.6	21.2	18.2	18.0	12.3	16.9	3.8	10.2	6.5	10.3	3.1	6.8	7.1	1.9	1.5	1.0	4.1	3.4	2.0	3.6	1.5	1.6	2.5	1.0	1.2	1.2	3.3		
無職・計	2,015	39.0	10.1	11.3	4.8	5.5	5.0	2.8	8.3	3.2	24.6	2.8	1.5	2.6	18.9	6.6	3.0	4.8	7.0	2.3	5.9	1.1	1.6	3.6	3.5	1.8	3.4	2.7	1.8	0.5	4.8		
専業主婦/主夫	1,356	39.5	7.0	8.5	3.1	4.1	3.2	2.0	8.3	2.0	31.3	2.4	1.3	1.9	26.7	4.2	2.5	3.7	4.9	1.0	5.6	0.6	1.1	4.3	4.1	0.8	4.6	2.7	1.3	0.4	3.9		
無職、定年退職	659	38.2	16.6	16.9	8.2	8.2	8.8	4.3	8.5	5.5	10.9	3.6	2.0	4.1	2.9	11.3	3.9	7.2	11.2	4.9	6.4	2.0	2.6	2.1	2.4	3.7	1.0	2.6	2.6	0.8	6.9		
地域別	北海道・東北	1,397	25																														

### 仕事探しをした最大の理由

- 仕事探しをした最大の理由でもっとも多いのは「お金が必要になった」で変わらないが、2・3番目が入り替わり「職場の人間関係が合わなかった」11.4%が続いた。
- 専業主婦／主夫では「自由な時間が増えた」「子どもが成長した」が全体よりも多い。

Q. あなたはなぜ仕事を探そうと思ったのですか。／最大の理由（単一回答）【対象者：全員】



属性	人数	1	2	3	4	5	6	7	8	9	10	11	12	13	14	15	16	17	18	19	20	21	22	23	24	25	26	27	28	29	30	31	32	33	34	35	36
■全体	13,038	13.9	11.4	10.2	8.4	5.0	4.6	4.0	3.4	3.4	3.3	3.0	2.5	2.4	2.4	2.4	2.0	1.9	1.8	1.7	1.3	1.2	1.1	1.0	0.9	0.8	0.8	0.7	0.6	0.3	3.6						
アルバイト・パート	3,693	17.2	12.3	9.0	5.7	6.4	5.4	3.3	2.7	1.8	3.2	4.1	2.6	1.5	5.1	1.4	2.5	1.7	1.8	0.8	1.1	1.1	0.8	0.5	0.9	1.0	0.6	0.7	0.9	0.1	3.7						
契約社員	684	8.8	10.9	8.9	13.3	0.9	4.2	4.0	3.7	2.7	7.3	1.3	3.3	2.4	3.6	7.0	1.0	0.8	1.7	1.8	1.3	2.3	1.0	1.2	0.4	0.6	1.1	0.2	0.7	0.3	3.3						
派遣社員	782	9.7	16.7	11.9	8.3	2.7	3.0	3.9	3.0	1.9	13.2	0.7	2.2	1.1	2.9	1.1	2.5	1.0	0.5	0.6	2.2	1.8	0.3	0.8	1.0	0.8	0.6	0.5	0.8	0.4	3.9						
正社員	4,970	5.8	12.6	14.3	14.1	1.4	5.0	6.0	5.1	6.5	1.1	0.6	1.7	4.5	1.5	0.9	1.3	0.5	2.2	3.2	1.3	1.4	0.9	1.7	1.0	0.4	1.1	0.5	0.3	0.5	2.7						
無職・計	2,908	26.0	6.8	4.6	1.0	10.7	3.3	1.4	1.5	0.7	3.3	6.7	3.8	0.5	0.2	5.4	2.6	5.1	1.4	0.5	1.5	0.6	2.0	0.5	1.0	1.4	0.5	1.2	0.5	0.1	4.8						
専業主婦／主夫	1,377	28.0	4.5	2.4	0.7	17.6	4.2	0.9	0.9	0.5	2.4	13.5	2.1	0.5	0.4	0.6	3.2	2.9	1.1	0.5	0.2	0.6	2.2	0.4	1.4	1.6	0.2	2.2	0.5	0.1	3.8						
無職・定年退職	1,531	24.2	8.9	6.6	1.3	4.6	2.4	1.8	2.0	1.0	4.1	0.7	5.4	0.6	0.1	9.7	2.0	7.1	1.7	0.6	2.6	0.7	1.9	0.7	0.6	1.2	0.8	0.3	0.6	0.2	5.7						
男性・計	5,322	10.6	11.9	12.9	10.7	2.2	4.5	4.5	3.5	4.9	3.1	0.1	2.5	3.3	1.4	4.8	0.6	1.9	2.3	2.7	1.8	1.1	1.3	1.2	0.4	0.5	1.0	0.1	0.1	0.5	3.4						
アルバイト・パート	820	18.1	16.1	11.7	6.5	3.8	5.3	2.9	1.7	1.3	4.2	0.0	3.6	2.9	3.3	4.2	0.7	2.0	1.8	1.1	1.5	1.1	1.1	0.5	0.0	0.4	0.4	0.0	0.0	0.0	4.0						
15～24歳	104	23.9	29.4	9.6	0.0	4.8	0.0	4.1	0.0	0.0	0.0	0.0	4.8	14.4	4.8	0.0	0.0	0.0	4.1	0.0	0.0	0.0	0.0	0.0	0.0	0.0	0.0	0.0	0.0	0.0	0.0	0.0					
25～29歳	180	20.8	18.3	10.7	2.8	0.0	8.3	2.8	5.6	0.0	8.3	0.0	2.8	0.0	5.6	0.0	0.0	2.8	0.0	2.8	0.0	3.5	0.0	0.0	0.0	0.0	0.0	0.0	0.0	0.0	0.0	5.2					
30～39歳	125	13.7	16.6	11.4	12.9	2.0	5.4	3.4	0.0	3.5	3.9	0.0	3.4	4.1	2.0	1.2	1.9	3.4	1.3	0.0	1.3	2.0	0.7	0.0	0.0	0.0	0.7	0.0	0.0	0.0	0.0	5.0					
40～49歳	156	20.8	13.4	14.9	9.6	2.8	6.4	2.8	0.6	1.7	5.5	0.0	2.8	1.1	3.1	0.0	0.0	1.1	1.7	0.6	1.1	1.1	0.6	1.8	0.0	1.7	0.0	0.0	0.0	0.0	0.0	5.0					
50～59歳	107	19.1	10.8	14.9	8.7	2.0	3.4	4.1	0.0	2.9	2.0	0.0	6.1	1.3	4.6	1.0	0.7	4.1	2.1	2.0	1.4	1.4	0.0	0.7	0.0	0.7	2.0	0.0	0.0	0.0	0.0	4.1					
60～69歳	148	10.7	10.2	9.0	5.5	11.4	5.6	0.9	2.1	0.5	2.4	0.0	3.0	0.5	0.0	21.7	1.6	0.5	2.6	0.5	5.1	2.1	0.5	0.4	0.0	0.0	0.0	0.0	0.0	0.0	0.0	3.1					
契約社員	338	7.8	9.2	9.8	13.2	1.3	4.6	5.1	2.8	3.2	6.5	0.3	2.8	1.6	2.3	11.9	1.0	0.7	2.3	1.6	2.2	0.8	2.0	2.0	0.0	0.5	0.6	0.0	0.0	0.6	3.5						
派遣社員	215	12.9	15.0	10.0	9.2	2.2	3.5	1.1	2.9	2.3	14.2	0.0	2.3	0.2	2.6	3.6	1.0	1.4	1.5	0.6	3.7	1.7	0.4	1.3	0.4	0.9	1.3	1.0	0.0	0.0	2.7						
正社員	3,055	5.3	11.6	15.7	14.6	1.4	4.9	5.9	4.6	7.3	1.2	0.2	1.4	4.5	1.2	1.3	0.5	0.4	2.7	4.0	1.5	1.2	1.0	1.5	0.7	0.4	1.2	0.2	0.1	0.7	2.7						
無職・計	893	22.3	9.0	6.1	1.0	3.7	2.6	1.8	1.9	1.4	4.4	0.0	5.1	0.7	0.1	14.7	0.7	7.7	1.6	0.8	2.6	0.5	2.7	0.6	0.0	1.1	0.9	0.0	0.2	0.2	5.6						
専業主婦／主夫	21	10.9	0.0	0.0	0.0	6.7	6.7	0.0	0.0	0.0	6.7	0.0	13.3	4.7	0.0	0.0	0.0	13.8	3.9	6.7	0.0	0.0	6.7	0.0	0.0	0.0	0.0	0.0	0.0	0.0	20.0						
無職・定年退職	872	22.5	9.3	6.3	1.0	3.7	2.5	1.8	1.9	1.5	4.4	0.0	4.9	0.6	0.1	15.0	0.7	7.6	1.5	0.6	2.6	0.5	2.6	0.6	0.0	1.1	0.9	0.0	0.2	0.2	5.2						
女性・計	7,716	16.2	11.1	8.4	6.8	6.9	4.6	3.6	3.4	2.4	3.4	5.0	2.5	1.8	3.1	0.7	2.9	1.9	1.4	1.0	1.0	1.3	0.9	0.9	1.3	1.0	0.7	1.1	0.9	0.2	3.6						
アルバイト・パート	2,873	16.9	11.2	8.2	5.4	7.2	5.5	3.4	3.0	1.9	3.0	5.3	2.3	1.1	5.6	0.6	3.1	1.6	1.8	0.8	1.0	1.1	0.7	0.6	1.2	1.2	0.7	1.0	1.2	0.1	3.6						
15～24歳	127	23.8	10.8	13.7	1.0	2.1	12.5	5.3	3.0	3.1	0.0	0.0	3.1	1.0	2.1	0.0	4.3	3.1	0.0	0.0	1.0	1.0	0.0	1.0	0.0	1.0	0.0	2.1	0.0	0.0	5.9						
25～29歳	304	17.5	9.9	13.5	6.5	2.8	7.7	3.9	1.7	2.6	0.0	2.2	2.9	2.6	5.2	0.0	5.0	3.1	0.4	2.1	0.0	0.9	1.7	0.4	2.2	0.4	0.9	1.5	0.4	0.0	1.9						
30～39歳	609	18.4	14.6	9.8	5.8	4.5	4.8	2.8	2.5	1.4	0.7	6.1	2.9	1.2	6.3	0.0	2.9	0.7	1.6	0.3	0.7	0.9	0.7	0.7	2.5	0.7	0.0	2.7	1.3	0.1	2.6						
40～49歳	691	18.1	11.3	8.6	4.8	7.9	5.0	3.9	3.4	2.4	2.9	8.4	1.6	1.2	4.6	0.0	2.2	1.3	2.2	0.5	0.9	0.9	0.8	0.4	1.0	0.3	0.5	0.4	1.0	0.1	3.5						
50～59歳	763	15.5	9.2	5.4	6.2	9.6	5.0	3.0	3.9	2.0	4.8	4.4	2.8	0.5	7.6	0.0	3.4	1.9	1.8	0.9	5.1	1.8	0.3	0.4	0.5	1.4	0.8	0.1	1.5	0.1	3.9						
60～69歳	379	12.3	10.5	4.9	4.7	10.4	4.1	3.3	2.6	0.5	6.4	4.4	0.8	0.8	4.0	4.8	2.2	1.5	2.7	0.9	2.0	1.3	0.3	0.9	0.5	3.7	2.3	0.0	1.5	0.0	5.6						
契約社員	346	9.8	12.6	8.1	13.3	0.4	3.7	2.9	4.7	2.2	8.0	2.4	3.8	3.2	4.9	2.2	1.1	1.0	1.2	1.9	0.5	3.7	0.0	0.5	0.8	0.6	1.5	0.5	1.3	0.0	3.1						
派遣社員	567	8.5	17.4	12.6	7.9	2.9	2.8	4.9	3.1	1.7	12.8	0.9	2.1	1.4	3.1	0.1	3.0	0.9	0.2	0.6	1.6	1.8	0.3	0.6	1.2	0.8	0.3	1.2	0.5	4.3							
正社員	1,915	6.5	14.3	12.1	13.3	1.5	5.1	6.1	5.8	5.4	1.0	1.2	2.1	4.3	2.0	0.2	2.5	0.6	1.3	1.8	1.1	1.7	0.8	1.8	1.5	0.5	0.8	1.0	0.7	0.2	2.7						
無職・計	2,015	27.7	5.9	3.9	1.0	13.8	3.6	1.2	1.3	0.4	2.8	9.7	3.3	0.4	0.3	1.3	3.4	4.0	1.4	0.4	1.0	0.7	1.7	0.5	1.4	1.5	0.4	1.7	0.7	0.1	4.5						
専業主婦／主夫	1,356	28.3	4.6	2.5	0.7	17.8	4.2	0.9	0.5	2.4	13.7	1.9	0.4	0.4	0.6	3.3	2.8	1.1	0.4	0.2	0.6	2.1	0.4	1.4	1.6	0.2	2.2	0.5	0.1	3.6							
無職・定年退職	659	26.5	8.5	6.9	1.6	5.7	2.3	1.9	2.2	0.3	3.7	1.5	6.1	0.5	0.1	2.7	3.6	6.5	2.0	0.5	2.6	1.0	1.7	0.4	1.4	1.3	0.6	0.7	1.1	0.2	6.3						
地域別	北海道・東北	1,397	15.7	13.0	9.5	8.5	4.2	4.0	4.3	4.2	3.0	4.1	3.1	2.6	1.7	2.3	2.4	2.1	2.5	1.5	1.5	1.4	0.8	0.9	0.8	0.5	0.6	0.8	0.8	0.6	0.1	2.7					
中部	695	15.7	9.8	9.7	9.6	4.0	4.0	4.9	3.5	2.7	2.5	2.8	2.0	2.0	2.0	3.2	1.9	1.3	2.2	2.3	3.0	1.7	1.2	0.8	0.7	1.3	0.8	0.2	0.5	0.2	3.5						
北関東	577	14.5	13.4	10.1	8.2	5.7	3.2	3.6	3.1	3.5	3.4	2.6	3.5	2.9	2.1	2.0	2.4	2.1	2.2	1.5	1.3	0.4	1.2	1.3	1.0	0.4	0.5	0.9	0.6	0.0	2.6						
関東	4,328	12.8	10.3	10.5	8.9	5.8	4.6	4.1	3.4	3.5	3.4	2.8	2.4	2.6	2.7	2.7	1.5	1.7	1.6	1.7	1.3	1.7	1.1	0.9	0.8	0.9	0.7	0.6	0.5								

### 新たな仕事の決定状況

- 最近1年間の仕事探しの決定状況は「仕事が決まったので終了した」が45.7%だった。無職・計では25.8%と全体よりも少なく、「仕事は決まらなかったが終了した」27.3%、「継続中」46.9%が多い。

Q. 最近1年間（2022年9月～2023年8月）に行った新卒以外での仕事探しはすでに終了していますか。（単一回答）  
【対象者：全員】

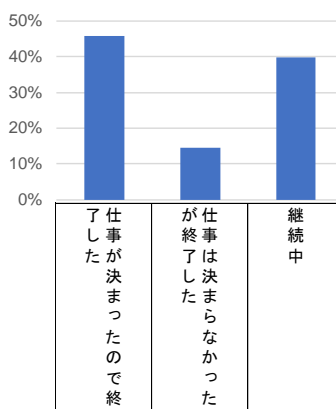

		n=	了し 仕事 が 決 ま っ た の で 終 了 し た	が 仕 事 は 決 ま ら な か っ た が 終 了 し た	継 続 中
■全体		13,038	45.7	27.3	46.9
	アルバイト・パート	3,693	53.1	11.0	36.0
	契約社員	684	48.9	12.2	38.9
	派遣社員	782	59.8	6.6	33.5
	正社員	4,970	49.1	11.2	39.6
	無職・計	2,908	25.8	27.3	46.9
	専業主婦/主夫	1,377	24.0	31.9	44.1
	無職、定年退職	1,531	27.5	23.1	49.4
男性・計		5,322	44.3	13.8	41.9
	アルバイト・パート	820	48.0	13.2	38.8
	15～24歳	104	70.0	4.8	25.2
	25～29歳	180	39.7	20.8	39.5
	30～39歳	125	51.3	12.8	35.9
	40～49歳	156	39.2	11.1	49.7
	50～59歳	107	40.5	13.2	46.3
	60～69歳	148	54.6	12.3	33.1
	契約社員	338	47.6	11.5	40.9
	派遣社員	215	61.5	6.9	31.6
	正社員	3,055	48.7	10.7	40.6
	無職・計	893	20.5	27.7	51.8
	専業主婦/主夫	21	11.3	44.8	43.9
	無職、定年退職	872	20.8	27.3	52.0
女性・計		7,716	46.6	15.0	38.4
	アルバイト・パート	2,873	54.5	10.3	35.1
	15～24歳	127	56.0	12.0	31.9
	25～29歳	304	56.9	12.7	30.4
	30～39歳	609	56.2	9.4	34.4
	40～49歳	691	50.2	9.5	40.3
	50～59歳	763	53.9	9.8	36.3
	60～69歳	379	58.8	11.6	29.5
	契約社員	346	50.1	13.0	36.9
	派遣社員	567	59.2	6.5	34.2
	正社員	1,915	49.8	12.1	38.1
	無職・計	2,015	28.2	27.1	44.7
	専業主婦/主夫	1,356	24.2	31.7	44.1
	無職、定年退職	659	36.3	17.7	46.0
地域別	北海道・東北	1,397	45.7	13.8	40.5
	中部	695	44.9	14.5	40.6
	北関東	577	46.5	16.2	37.2
	関東	4,328	46.0	14.6	39.4
	関西	2,355	45.3	14.2	40.5
	東海	1,462	44.3	13.7	42.0
	中国・四国	1,043	46.2	15.1	38.8
	九州・沖縄	1,181	46.7	15.2	38.1
労働時間別	30時間以上労働者	7,405	50.4	10.8	38.8
	30時間未満労働者	2,724	54.1	11.0	34.9



### 新たな仕事が決まらなかった理由

- 新たな仕事が決まらなかった理由は「仕事を探したが、応募したい仕事を見つけられなかった」35.4%がもっとも多い。
- 「応募したが、採用されなかった」は専業主婦／主夫で10.1%、無職、定年退職で23.5%だった。

Q. 新たな仕事が決まらなかった理由を1つだけお答えください。(単一回答)【対象者：仕事は決まらなかったが仕事探しを終了した人】

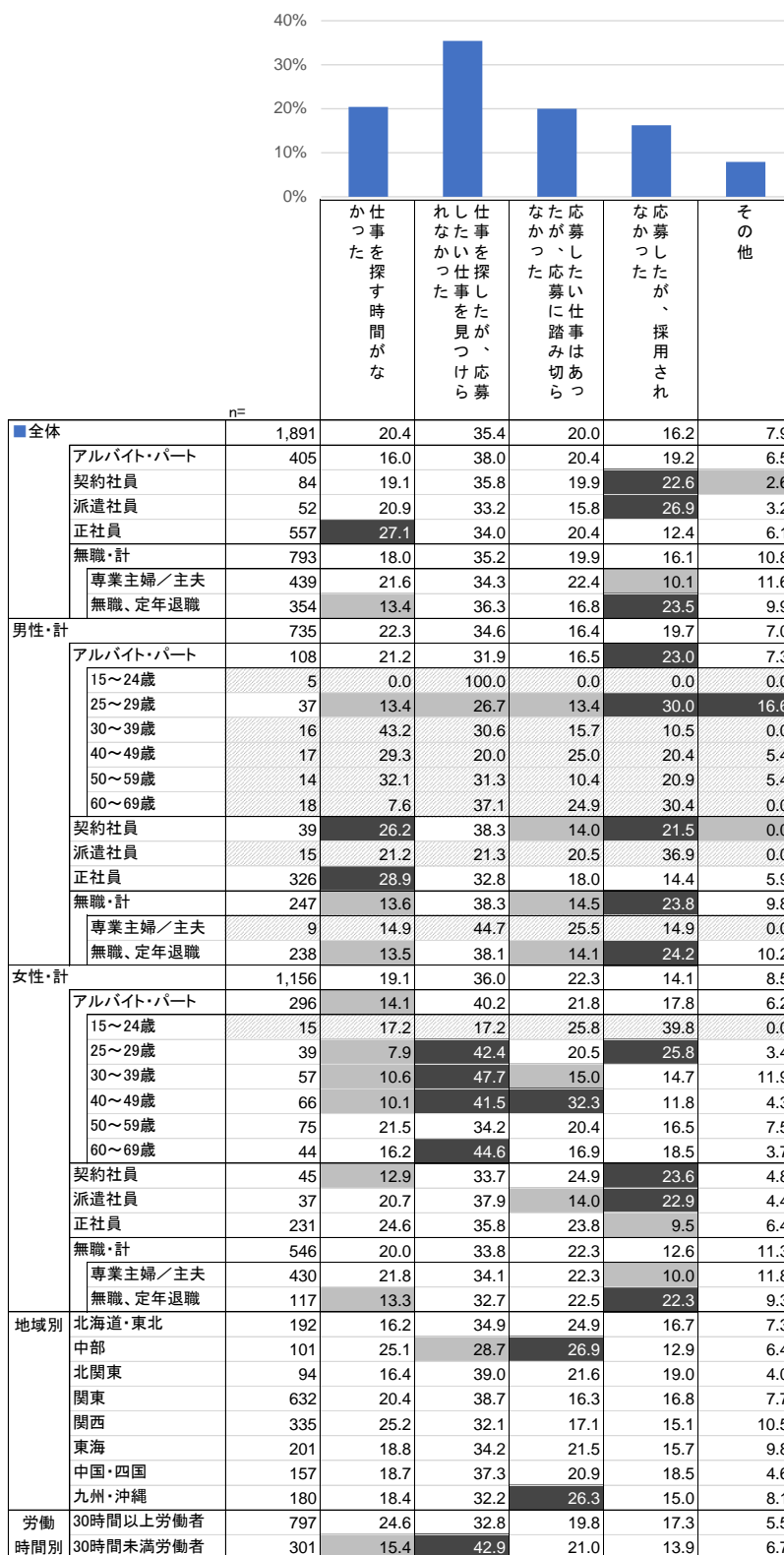

利用した求人情報源

- 仕事探しで利用した求人情報源を聞くと「求人情報サイト（携帯・スマホ）」37.2%がもっとも多く、「ハローワーク」「求人検索エンジン」などが続いた。「求人検索エンジン」は男女ともアルバイト・パートで年齢が若いほど利用されている。
- 男性アルバイト・パート15～24歳では「SNS」が16.8%となり特に多い。

Q. 最近1年間（2022年9月～2023年8月）に仕事を探すときに、どのような情報源を利用しましたか。（複数回答）  
【対象者：全員】

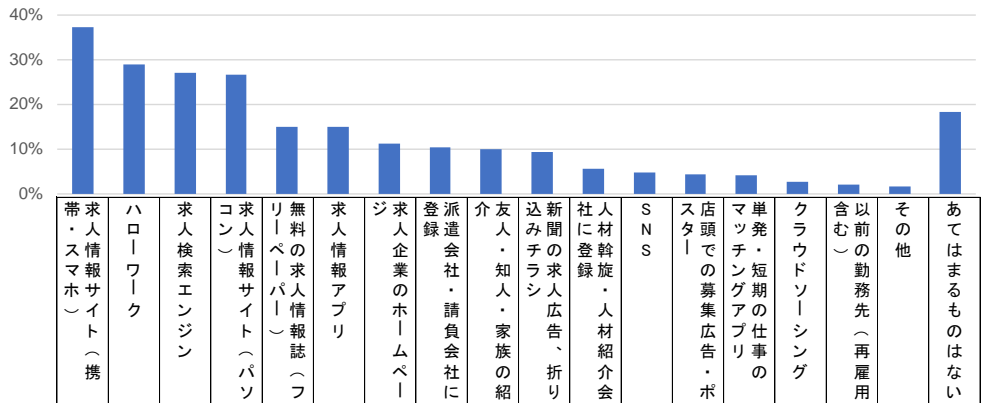

■全体		n=	37.2	29.0	27.0	26.6	15.0	15.0	11.3	10.4	10.0	9.4	5.6	4.7	4.3	4.2	2.7	2.0	1.7	18.2
全体	アルバイト・パート	3,693	37.7	28.4	28.1	19.5	18.2	14.3	9.7	7.3	11.3	10.5	3.3	3.4	5.7	4.3	1.6	1.9	1.5	16.9
	契約社員	684	31.1	34.4	27.3	25.8	14.7	11.0	9.5	13.0	12.6	8.3	6.0	3.1	2.4	2.2	1.5	3.0	1.5	18.9
	派遣社員	782	42.9	21.8	30.5	27.7	13.7	14.8	8.2	50.1	5.9	5.9	7.7	4.9	2.3	6.0	1.9	2.0	1.3	12.2
	正社員	4,970	35.5	25.5	24.2	32.3	10.3	16.0	14.2	6.6	10.1	6.9	8.2	6.4	3.1	3.9	3.3	2.1	1.4	20.2
	無職・計	2,908	39.1	36.4	29.5	25.6	19.6	15.2	9.7	9.6	8.6	13.2	3.7	3.7	5.5	4.5	3.5	1.9	2.4	17.6
	専業主婦/主夫	1,377	43.0	26.4	25.9	19.5	21.6	15.2	8.0	9.1	8.5	15.0	2.4	3.2	7.6	4.9	3.6	2.2	2.3	19.7
	無職、定年退職	1,531	35.6	45.5	32.7	31.1	17.8	15.1	11.2	10.0	8.7	11.6	4.8	4.2	3.5	4.2	3.4	1.6	2.5	15.7
男性・計	5,322	31.6	29.7	25.4	34.9	13.0	15.4	13.1	7.8	9.2	8.6	7.0	5.6	3.2	3.9	2.9	2.5	1.9	18.9	
	アルバイト・パート	820	30.3	32.2	29.0	26.8	18.9	15.9	11.0	6.3	6.4	10.1	4.9	5.2	3.7	5.2	1.6	2.6	2.5	14.1
	15～24歳	104	27.5	20.4	43.8	19.2	15.6	23.4	20.4	9.6	0.0	0.0	10.8	16.8	4.8	10.8	4.1	6.0	9.6	8.9
	25～29歳	180	41.8	16.9	38.4	16.9	17.3	22.1	16.3	5.6	5.6	11.8	10.3	5.6	2.8	5.6	0.0	0.0	0.0	11.1
	30～39歳	125	33.5	29.5	33.4	43.1	16.4	16.0	16.6	6.1	10.5	7.5	4.7	4.1	5.4	7.9	3.3	3.3	2.0	14.4
	40～49歳	156	25.2	37.1	23.9	30.1	23.0	13.5	5.1	6.4	5.0	10.5	0.6	2.8	5.0	4.4	1.1	1.1	1.1	19.6
	50～59歳	107	34.1	41.3	22.8	30.8	31.9	14.7	3.4	8.3	6.0	17.2	2.0	2.8	3.4	1.9	2.0	2.0	2.3	14.4
	60～69歳	148	17.8	49.5	13.0	24.0	11.4	6.3	4.9	3.6	10.1	11.6	0.9	1.8	1.5	1.6	0.5	4.8	2.6	15.0
	契約社員	338	25.4	37.5	23.8	30.7	10.9	9.5	6.1	9.0	13.7	9.2	6.1	3.3	0.8	1.1	1.0	2.1	1.7	18.9
	派遣社員	215	32.8	28.1	31.6	36.3	11.0	21.3	10.9	46.9	7.6	7.3	8.8	6.6	1.4	8.7	1.9	3.4	0.0	12.6
	正社員	3,055	32.6	23.9	22.9	36.7	10.8	15.9	14.8	5.5	9.8	7.5	7.9	6.4	3.3	3.8	3.5	2.8	1.6	21.2
	無職・計	893	31.8	44.9	30.1	37.4	16.3	14.1	12.4	7.0	8.1	10.8	5.9	3.7	3.8	3.1	3.1	1.4	2.8	16.7
	専業主婦/主夫	21	27.8	37.2	13.3	35.3	34.1	16.9	16.9	13.3	6.7	6.7	6.7	0.0	10.2	0.0	0.0	6.7	6.7	30.3
	無職、定年退職	872	31.9	45.1	30.4	37.5	15.9	14.0	12.3	6.8	8.1	10.9	5.8	3.8	3.6	3.2	3.1	1.2	2.7	16.3
女性・計	7,716	40.9	28.5	28.1	20.8	16.5	14.7	10.1	12.3	10.6	9.9	4.7	4.1	5.0	4.4	2.6	1.7	1.5	17.7	
	アルバイト・パート	2,873	39.9	27.4	27.9	17.4	18.0	13.8	9.3	7.6	12.7	10.6	2.9	2.9	6.3	4.1	1.6	1.6	1.2	17.7
	15～24歳	127	50.4	25.8	48.8	20.0	10.8	29.2	21.8	8.0	14.0	5.7	3.8	6.3	13.0	9.0	3.1	0.9	1.0	7.3
	25～29歳	304	49.2	23.3	32.1	13.2	14.8	19.1	10.2	7.0	10.7	2.6	1.3	5.5	3.9	6.0	3.4	1.3	0.9	16.7
	30～39歳	609	48.3	24.6	34.5	13.7	17.6	13.0	12.9	7.6	9.7	6.7	2.8	4.1	5.9	6.0	2.4	1.9	0.8	16.9
	40～49歳	691	42.8	26.0	31.4	16.3	19.7	14.2	8.7	7.0	12.2	13.5	3.4	1.8	6.3	3.7	1.2	1.2	1.5	16.5
	50～59歳	763	33.4	30.3	20.7	20.5	20.0	11.8	6.6	8.5	13.4	13.6	3.1	2.3	6.0	2.8	0.9	2.1	1.3	18.6
	60～69歳	379	23.0	32.1	15.3	21.6	16.3	9.2	5.3	7.0	18.0	13.9	2.4	1.2	7.3	1.3	0.7	1.7	1.5	23.8
	契約社員	346	36.7	31.4	30.7	21.0	18.5	12.4	12.8	17.0	11.5	7.5	6.0	2.9	3.9	3.4	2.0	3.9	1.3	18.8
	派遣社員	567	46.7	19.4	30.0	24.5	14.7	12.3	7.2	51.3	5.3	5.3	7.3	4.3	2.6	5.0	1.9	1.4	1.8	12.1
	正社員	1,915	40.2	28.1	26.2	25.4	9.6	16.1	13.3	8.5	10.6	6.0	8.6	6.5	2.8	4.1	3.1	0.9	1.1	18.7
	無職・計	2,015	42.3	32.7	29.3	20.4	21.1	15.7	8.5	10.7	8.8	14.3	2.7	3.7	6.2	5.1	3.7	2.1	2.2	18.0
	専業主婦/主夫	1,356	43.2	26.2	26.1	19.3	21.4	15.2	7.8	9.0	8.5	15.1	2.3	3.3	7.6	4.9	3.6	2.1	2.2	19.6
	無職、定年退職	659	40.4	46.0	35.7	22.7	20.3	16.6	9.9	14.2	9.4	12.5	3.4	4.6	3.4	5.4	3.8	2.1	2.2	14.9
地域別	北海道・東北	1,397	37.4	38.6	28.4	22.9	18.2	13.1	10.3	10.5	11.3	11.8	4.0	3.2	4.0	4.3	2.8	1.6	1.2	16.0
	中部	695	30.3	40.8	29.1	20.7	15.7	14.6	10.9	8.0	12.1	9.8	3.8	3.7	2.9	3.7	2.8	1.1	1.2	20.0
	北関東	577	36.0	31.5	23.8	27.0	15.1	17.4	9.0	10.1	8.5	12.9	5.0	2.4	3.9	3.1	1.7	1.4	1.1	17.1
	関東	4,328	38.7	19.7	25.4	29.8	12.2	15.4	12.4	11.4	8.7	7.6	6.2	5.4	4.9	4.5	2.5	2.3	2.0	19.5
	関西	2,355	39.4	27.9	27.4	27.6	14.6	15.0	11.2	11.3	9.5	10.3	6.5	5.0	4.2	4.2	2.8	1.6	1.2	17.4
	東海	1,462	36.4	28.5	26.1	25.8	18.1	15.6	10.9	8.7	10.3	10.9	6.3	5.0	3.7	5.1	3.1	3.0	1.8	18.0
	中国・四国	1,043	30.6	37.8	28.4	23.9	15.5	12.9	11.4	8.9	10.4	10.0	5.6	3.6	3.8	3.0	2.5	1.4	2.1	19.7
	九州・沖縄	1,181	37.9	38.7	30.7	23.6	18.1	16.0	10.9	10.3	13.0	6.3	4.3	5.8	4.8	3.9	3.1	2.7	2.0	15.6
	労働時間別	30時間以上労働者	7,405	36.4	27.7	26.1	28.8	12.3	15.8	12.6	11.4	9.8	7.4	6.8	5.3	3.2	4.0	2.5	2.0	1.4
30時間未満労働者	2,724	37.1	24.6	27.0	21.5	17.8	12.7	9.5	8.7	12.1	10.7	4.6	4.2	6.0	4.4	2.4	2.2	1.5	15.7	

## 応募につながった求人情報源

- 利用した情報源のうち応募につながったものは「求人情報サイト（携帯・スマホ）」16.3%、次いで「ハローワーク」14.4%だった。

Q. 最近1年間（2022年9月～2023年8月）に利用した情報源のうち、応募につながった情報源はどれでしたか。（複数回答）  
【対象者：全員】



■全体		n=	13,038	16.3	14.4	12.4	11.6	6.8	6.7	6.4	4.3	4.2	3.4	2.7	1.9	1.6	1.6	1.2	1.2	1.0	37.7	
■全体	アルバイト・パート	3,693	17.3	14.6	8.6	13.6	6.2	4.2	7.6	4.1	5.1	1.7	3.2	2.1	1.3	2.1	1.0	0.7	0.9	0.9	34.2	
	契約社員	684	10.3	17.1	10.6	11.4	3.5	7.6	7.4	4.4	3.7	3.3	2.2	1.1	0.6	0.8	1.0	0.6	1.1	1.1	37.7	
	派遣社員	782	18.9	7.1	12.4	11.3	6.6	39.4	3.3	2.2	3.4	4.3	0.9	3.1	1.4	0.7	0.7	0.9	1.3	1.6	22.0	
	正社員	4,970	17.6	13.7	18.0	10.8	8.9	3.8	6.5	5.6	3.7	5.2	2.7	1.9	2.6	1.5	1.3	1.6	0.7	1.6	0.7	37.9
	無職・計	2,908	13.5	16.6	8.0	10.6	4.9	5.9	5.1	2.7	4.4	2.1	2.9	1.6	0.7	1.5	1.2	1.2	1.5	1.5	1.5	45.9
専業主婦/主夫	1,377	14.7	12.0	5.6	8.5	4.7	5.9	5.2	2.5	4.9	1.1	3.4	1.6	0.6	1.6	1.5	1.4	1.5	1.4	1.5	48.4	
	無職、定年退職	1,531	12.4	20.9	10.2	12.6	5.1	5.8	5.1	2.9	4.0	3.0	2.4	1.5	0.9	1.4	1.0	1.1	1.1	1.6	43.6	
男性・計	5,322	15.7	15.9	18.8	12.1	7.6	4.7	5.8	5.1	4.5	4.2	3.1	2.2	2.3	1.4	1.4	1.6	1.0	1.4	1.6	37.3	
男性・計	アルバイト・パート	820	16.4	19.6	14.9	15.9	6.0	4.6	4.0	4.6	5.8	2.4	2.5	3.1	2.6	0.6	1.3	0.9	1.4	3.0	30.3	
	15～24歳	104	13.1	10.8	14.4	34.2	9.6	4.8	0.0	4.8	4.8	6.0	0.0	10.8	10.8	0.0	0.0	0.0	4.1	4.8	18.6	
	25～29歳	180	27.7	8.3	9.0	22.1	7.9	5.6	2.8	8.3	0.0	2.4	0.0	0.0	2.8	0.0	0.0	0.0	0.0	0.0	30.8	
	30～39歳	125	23.5	19.7	29.2	16.3	10.0	4.1	7.8	7.2	6.6	4.7	1.9	6.0	1.2	2.6	1.9	1.9	1.3	1.3	26.5	
	40～49歳	156	12.7	22.5	13.2	9.5	2.5	4.8	3.9	2.8	7.5	0.6	3.9	2.2	0.6	0.6	0.6	0.6	0.6	0.6	39.6	
	50～59歳	107	9.5	26.6	16.4	12.7	4.7	5.5	3.3	1.4	12.9	0.7	5.5	1.3	1.4	0.7	1.4	0.0	1.6	2.9	29.1	
	60～69歳	148	7.8	31.5	10.9	4.1	2.4	2.7	5.4	2.0	5.8	0.9	4.0	1.1	0.9	0.0	3.8	0.0	1.6	1.6	32.4	
	契約社員	338	9.1	18.4	12.8	10.9	3.6	5.4	9.0	2.5	3.0	3.2	2.0	0.5	0.3	0.2	0.7	0.2	1.2	1.2	37.9	
	派遣社員	215	18.9	12.2	19.8	15.7	11.8	36.2	3.3	3.8	4.0	4.9	2.1	4.4	1.4	0.4	1.3	1.7	0.0	0.0	19.1	
	正社員	3,055	17.4	13.3	22.2	11.3	9.2	3.1	6.4	6.3	4.3	4.9	3.5	2.2	3.1	1.8	1.7	2.1	0.6	3.7	37.1	
	無職・計	893	10.9	21.6	12.7	11.1	4.3	2.5	4.6	3.0	4.6	3.9	2.7	1.3	0.4	1.6	0.8	0.9	1.9	1.9	48.4	
	専業主婦/主夫	21	10.9	13.3	11.4	0.0	3.6	0.0	6.7	6.7	6.7	0.0	0.0	0.0	0.0	0.0	6.7	0.0	6.7	6.7	60.8	
	無職、定年退職	872	10.9	21.8	12.7	11.4	4.3	2.6	4.6	2.9	4.6	4.0	2.8	1.3	0.4	1.7	0.7	1.0	1.8	1.8	48.1	
女性・計	7,716	16.7	13.3	8.0	11.3	6.3	8.1	6.7	3.7	4.1	2.7	2.5	1.7	1.2	1.6	1.0	0.9	1.0	1.0	37.9		
女性・計	アルバイト・パート	2,873	17.6	13.1	6.9	12.9	6.2	4.1	8.6	3.9	4.9	1.5	3.4	1.8	0.9	2.5	0.9	0.6	0.7	3.5	35.3	
	15～24歳	127	21.8	9.9	6.7	28.2	17.2	7.0	7.3	15.0	0.0	1.1	0.0	4.4	2.1	4.6	0.9	2.1	0.0	16.1		
	25～29歳	304	27.1	8.5	5.1	13.4	12.0	4.8	6.2	4.9	3.0	0.4	1.3	2.4	2.2	1.7	0.0	0.8	0.4	34.8		
	30～39歳	609	20.9	13.4	5.1	17.1	5.6	3.7	6.7	4.9	4.9	1.7	2.1	3.0	0.8	2.6	1.0	1.3	0.1	36.4		
	40～49歳	691	16.5	11.6	6.4	13.6	5.6	3.6	8.2	2.5	5.1	2.0	3.7	1.6	0.0	1.6	0.6	0.4	1.0	38.0		
	50～59歳	763	15.1	15.5	8.3	9.6	4.7	4.4	9.4	3.3	6.3	1.5	4.2	1.2	1.0	2.7	1.4	0.2	0.8	33.6		
	60～69歳	379	10.6	15.4	9.1	6.1	3.3	3.6	13.3	1.6	4.6	1.2	5.8	0.0	0.8	3.1	1.0	0.0	1.3	38.8		
	契約社員	346	11.5	15.8	8.5	11.8	3.5	9.8	5.9	6.2	4.4	3.4	2.4	1.6	0.8	1.5	1.3	0.9	1.0	37.5		
	派遣社員	567	18.9	5.2	9.7	9.7	4.7	40.6	3.2	1.6	3.1	4.1	0.4	2.6	1.5	0.8	0.5	0.6	1.8	23.2		
	正社員	1,915	17.9	14.4	11.3	10.1	8.5	4.8	6.6	4.6	2.8	5.6	1.4	1.3	1.9	0.9	0.7	1.0	0.7	39.1		
	無職・計	2,015	14.7	14.5	5.9	10.4	5.2	7.4	5.3	2.6	4.3	1.3	2.9	1.7	0.9	1.4	1.4	1.3	1.4	44.8		
	専業主婦/主夫	1,356	14.8	11.9	5.5	8.6	4.7	6.0	5.1	2.4	4.9	1.2	3.5	1.6	0.6	1.6	1.4	1.4	1.4	48.2		
	無職、定年退職	659	14.5	19.7	6.8	14.1	6.1	10.1	5.7	2.9	3.3	1.6	1.8	1.8	1.5	1.1	1.4	1.2	1.2	37.7		
地域別	北海道・東北	1,397	14.8	21.0	7.8	12.1	5.1	6.9	6.7	4.1	4.0	1.9	2.2	2.0	1.0	1.1	0.8	0.7	1.0	38.9		
	中部	695	10.6	21.6	8.1	11.7	4.2	4.5	6.8	3.7	3.8	2.5	1.4	2.7	1.1	1.2	0.5	1.8	0.5	43.7		
	北関東	577	14.7	14.7	10.5	10.1	6.6	5.8	5.9	3.2	3.1	2.3	5.3	1.2	0.7	1.8	0.5	0.6	0.8	36.4		
	関東	4,328	18.5	8.9	15.5	11.0	8.1	7.4	5.9	4.6	3.6	4.2	2.8	2.0	2.0	1.8	1.2	1.1	1.2	37.8		
	関西	2,355	19.2	12.6	13.5	12.7	7.5	7.8	6.1	4.0	3.9	3.7	2.8	1.7	1.9	1.6	0.9	1.2	0.5	36.1		
	東海	1,462	15.3	15.6	13.5	11.7	6.9	5.7	7.0	4.5	6.2	3.7	4.0	2.5	1.8	1.5	1.9	1.6	0.9	37.0		
	中国・四国	1,043	9.9	20.4	9.1	12.2	4.6	4.9	6.1	3.9	4.0	3.4	2.1	1.3	1.0	1.1	0.8	1.2	1.2	39.2		
	九州・沖縄	1,181	15.3	18.8	9.1	11.2	6.6	6.3	7.6	4.5	5.8	2.0	1.8	1.7	1.7	1.6	2.0	1.2	1.3	35.4		
労働時間別	30時間以上労働者	7,405	17.1	14.4	14.8	11.4	7.9	7.7	6.2	5.0	3.8	4.1	2.4	1.9	1.8	1.3	1.2	1.1	0.8	36.6		
	30時間未満労働者	2,724	17.0	12.0	10.5	13.2	5.9	5.0	8.2	3.9	5.2	2.6	3.5	2.2	2.3	2.4	1.0	1.3	0.7	31.9		

### 採用（内定）につながった求人情報源

- 利用した情報源のうち採用（内定）につながったものは「求人情報サイト（携帯・スマホ）」9.8%、次いで「ハローワーク」9.6%だった。

Q. 最近1年間（2022年9月～2023年8月）に応募した情報源のうち、採用（内定）につながった情報源はどれでしたか。（複数回答）【対象者：全員】

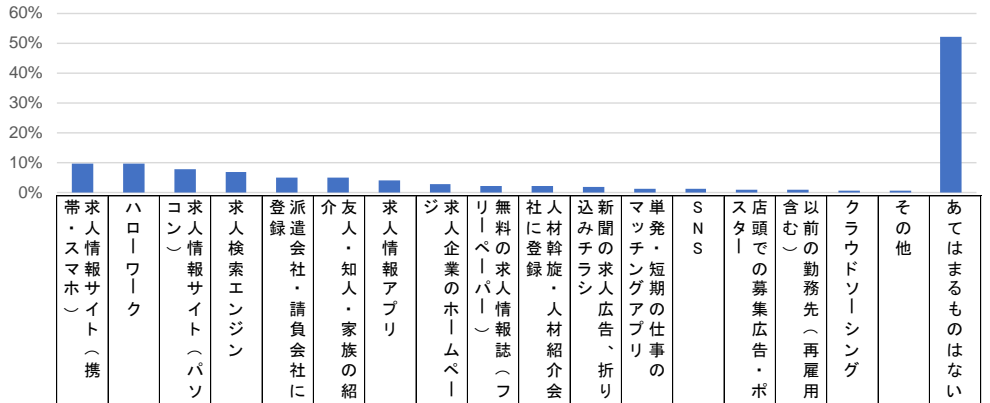

		n=	求人情報サイト（携帯・スマホ）	ハローワーク	求人情報サイト（パソコン）	求人検索エンジン	登録派遣会社・請負会社に	友人・知人・家族の紹介	求人情報アプリ	求人企業のホームページ（フリーペーパー）	無料の求人情報誌（フリーペーパー）	社に登録・人材紹介会社	人材斡旋・人材紹介会社	込みチラシ	新聞の求人広告、折り込みチラシ	単発・短期の仕事のマッチングアプリ	SNS	店頭での募集広告・ポスター	含む以前の勤務先（再雇用）	クラウドソーシング	その他	あてはまるものはない
■全体	全体	13,038	9.8	9.6	7.7	6.8	5.1	4.9	4.0	2.7	2.3	2.2	1.8	1.2	1.1	0.9	0.8	0.7	0.7	0.7	52.1	
	アルバイト・パート	3,693	11.6	10.8	5.4	8.8	3.0	6.3	3.6	2.8	3.1	1.3	2.2	1.4	0.8	1.6	0.7	0.5	0.6	0.6	46.4	
	契約社員	684	6.5	13.3	7.4	6.7	5.6	5.6	1.9	2.6	1.5	2.5	1.0	0.6	0.4	0.2	0.8	0.1	0.8	0.1	0.8	50.8
	派遣社員	782	12.1	3.2	7.4	7.2	35.2	3.0	4.4	1.4	2.2	2.9	0.7	2.0	0.7	0.4	0.7	0.3	1.3	1.3	31.6	
	正社員	4,970	10.5	10.1	11.9	6.5	2.7	5.1	5.8	3.5	2.2	3.3	2.0	1.3	1.9	1.9	0.7	1.0	1.1	0.5	51.3	
	無職・計	2,908	6.5	8.2	3.6	4.7	3.6	2.9	1.9	1.5	1.7	1.0	1.3	0.7	0.2	0.7	0.8	0.3	1.1	1.1	66.5	
	専業主婦／主夫	1,377	7.8	5.0	2.5	4.2	3.3	3.0	1.8	1.2	2.1	0.6	1.7	0.8	0.2	0.8	0.9	0.3	1.0	1.0	68.6	
	無職、定年退職	1,531	5.3	11.1	4.7	5.2	3.9	2.9	1.9	1.9	1.4	1.4	0.8	0.7	0.2	0.7	0.6	0.3	1.1	1.1	64.6	
	男性・計	5,322	9.1	10.6	11.8	6.7	3.4	4.1	4.5	3.2	2.5	2.6	2.0	1.6	1.8	1.8	1.0	1.0	0.8	1.0	0.8	53.2
	アルバイト・パート	820	10.1	13.5	8.7	9.1	2.4	2.6	2.8	3.5	3.9	2.1	1.4	2.3	1.9	0.3	0.9	1.3	0.9	1.3	48.4	
15～24歳	104	13.1	10.8	9.6	18.6	0.0	0.0	4.8	4.8	4.8	6.0	0.0	10.8	6.0	0.0	0.0	0.0	0.0	4.1	4.8	34.2	
25～29歳	180	13.5	2.8	2.8	13.1	2.8	0.0	2.4	5.6	0.0	2.4	0.0	2.4	0.0	2.8	0.0	0.0	0.0	0.0	0.0	57.1	
30～39歳	125	11.9	14.5	17.3	8.6	2.7	7.2	3.9	5.8	4.6	4.0	1.2	3.1	1.2	1.9	1.9	1.9	1.9	1.3	45.9		
40～49歳	156	9.8	14.7	8.0	5.6	3.4	2.8	2.0	1.7	3.1	0.6	1.1	1.1	0.0	0.0	0.0	0.0	0.6	0.0	55.1		
50～59歳	107	5.4	17.2	10.2	8.0	2.8	2.0	3.3	0.7	8.8	0.0	3.4	0.7	1.4	0.0	1.4	0.0	1.4	0.0	1.6	46.7	
60～69歳	148	5.9	23.6	7.5	2.2	2.1	4.2	1.6	2.0	4.7	0.4	3.0	1.1	0.9	0.0	2.2	0.0	1.6	0.0	43.9		
契約社員	338	6.4	14.9	9.1	6.4	3.4	6.3	1.4	1.3	1.7	2.4	1.0	0.5	0.3	0.2	0.7	0.0	1.2	0.0	50.8		
派遣社員	215	14.3	4.8	14.3	9.4	32.3	2.9	8.1	2.5	2.7	3.0	1.9	2.3	1.0	0.4	1.1	0.4	0.0	0.0	26.7		
正社員	3,055	10.4	9.7	14.7	6.9	2.1	5.0	6.0	3.8	2.5	3.0	2.6	1.7	2.4	0.9	1.3	1.5	0.5	51.3			
無職・計	893	3.8	11.0	5.3	3.6	1.7	1.9	0.9	2.0	1.7	1.5	1.1	0.5	0.1	0.8	0.4	0.2	1.3	1.3	71.4		
専業主婦／主夫	21	10.9	6.7	6.7	0.0	0.0	0.0	3.6	0.0	6.7	0.0	0.0	0.0	0.0	0.0	0.0	0.0	0.0	0.0	78.9		
無職、定年退職	872	3.6	11.1	5.3	3.7	1.7	2.0	0.9	2.0	1.5	1.6	1.1	0.5	0.1	0.8	0.4	0.2	1.3	1.3	71.2		
女性・計	7,716	10.3	8.9	4.9	6.8	6.3	5.4	3.7	2.3	2.2	1.9	1.6	1.0	0.6	1.1	0.7	0.4	0.7	51.4			
アルバイト・パート	2,873	12.1	10.0	4.4	8.7	3.2	7.3	3.8	2.5	2.9	1.0	2.5	1.1	0.5	2.0	0.6	0.4	0.5	45.9			
15～24歳	127	10.4	8.9	4.6	17.9	4.4	6.2	10.4	8.3	0.0	1.1	0.0	4.4	0.0	2.1	0.9	1.0	0.0	32.4			
25～29歳	304	16.8	7.2	3.9	8.6	3.9	4.3	6.7	2.6	2.2	0.4	1.3	1.3	1.3	1.3	0.0	0.4	0.0	48.5			
30～39歳	609	15.1	10.1	3.2	11.0	3.2	6.1	3.7	3.6	2.7	1.3	1.7	2.1	0.7	1.5	0.6	1.0	0.1	45.1			
40～49歳	691	11.6	7.9	3.5	9.6	2.4	7.5	3.4	1.5	2.7	1.5	2.5	0.6	0.0	1.4	0.6	0.2	0.8	48.5			
50～59歳	763	10.7	12.2	5.9	6.9	3.4	7.9	2.9	2.4	4.0	0.7	2.8	0.7	0.7	2.7	0.7	0.2	0.3	44.1			
60～69歳	379	7.5	12.1	5.6	4.0	3.0	10.6	2.3	1.0	3.1	1.0	4.9	0.0	0.5	2.8	0.8	0.0	1.3	48.3			
契約社員	346	6.5	11.7	5.8	7.1	7.7	4.9	2.4	3.9	1.3	2.5	1.1	0.7	0.4	0.2	0.8	0.2	0.5	50.9			
派遣社員	567	11.3	2.6	4.8	6.4	36.3	3.1	3.0	1.0	2.0	2.9	0.3	1.8	0.6	0.5	0.5	0.3	1.8	33.4			
正社員	1,915	10.8	10.8	7.5	5.8	3.7	5.4	5.5	2.9	1.7	3.9	1.0	0.6	1.2	0.5	0.5	0.7	0.5	51.4			
無職・計	2,015	7.7	7.0	2.9	5.2	4.5	3.4	2.3	1.3	1.8	0.8	1.3	0.9	0.2	0.7	0.9	0.4	1.0	64.4			
専業主婦／主夫	1,356	7.7	4.9	2.4	4.2	3.4	3.0	1.8	1.2	2.0	0.6	1.8	0.8	0.2	0.8	0.9	0.3	1.0	68.5			
無職、定年退職	659	7.6	11.1	3.9	7.4	6.8	4.1	3.2	1.6	1.2	1.1	0.5	1.0	0.3	0.5	0.9	0.6	0.9	55.9			
地域別	北海道・東北	1,397	8.3	14.1	4.4	6.2	5.7	5.9	3.1	2.4	2.4	1.2	1.6	0.8	0.4	0.7	0.8	0.3	0.9	51.8		
中部	695	5.2	15.8	4.6	7.1	3.5	4.0	2.4	2.8	1.6	1.1	0.4	1.5	0.3	0.9	0.2	1.4	0.4	56.8			
北関東	577	9.6	9.0	5.8	6.1	4.3	4.8	4.4	1.8	2.0	1.6	3.4	0.8	0.7	1.3	0.3	0.2	0.3	51.8			
関東	4,328	11.0	5.3	9.8	6.4	5.7	4.3	4.8	3.1	2.0	2.9	1.7	1.3	1.3	1.0	0.8	0.6	0.9	52.7			
関西	2,355	12.0	8.5	8.6	7.6	5.4	4.5	4.2	2.5	2.1	2.5	1.8	1.3	1.3	1.0	0.6	0.8	0.5	50.0			
東海	1,462	10.4	11.0	8.9	8.0	4.7	5.8	3.7	3.1	3.3	2.6	3.2	1.8	1.4	1.3	1.5	1.1	0.5	50.7			
中国・四国	1,043	4.9	14.6	4.8	7.6	3.8	4.9	2.5	2.1	2.8	1.2	1.1	0.7	0.6	0.7	0.4	0.5	1.0	55.1			
九州・沖縄	1,181	9.4	13.1	5.9	5.4	4.5	5.9	4.2	2.3	2.7	1.1	0.8	0.8	1.5	0.3	1.4	0.8	0.9	51.3			
労働時間別	30時間以上労働者	7,405	10.5	10.4	9.7	6.8	6.2	4.8	5.0	3.2	2.2	2.7	1.7	1.2	1.2	0.7	0.9	0.8	0.7	49.3		
30時間未満労働者	2,724	11.5	8.9	6.6	8.9	3.7	7.0	3.7	2.5	3.2	1.9	2.6	1.6	1.7	1.8	0.7	0.8	0.6	44.3			

### 今後利用したい求人情報源

- 今後利用したい情報源では、上位はp.17（利用した求人情報源）同様「求人情報サイト（携帯・スマホ）」「ハローワーク」「求人検索エンジン」などが挙げられた。「求人情報サイト（携帯・スマホ）」は男性・計33.5%に対し女性・計45.5%。
- 男女ともアルバイト・パート15～24歳で「SNS」が1割を超えた。

Q. 今後仕事を探すときに、利用したいと思う媒体はどれですか。（複数回答）【対象者：全員】

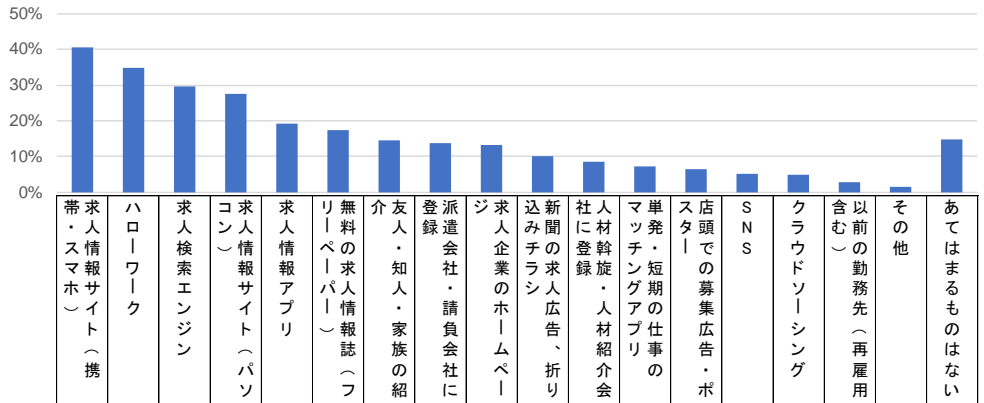

		n=	40.6	34.9	29.7	27.6	19.2	17.4	14.5	13.7	13.3	10.0	8.6	7.2	6.4	5.2	4.8	2.8	1.6	14.9
■全体	全体	13,038	40.6	34.9	29.7	27.6	19.2	17.4	14.5	13.7	13.3	10.0	8.6	7.2	6.4	5.2	4.8	2.8	1.6	14.9
	アルバイト・パート	3,693	43.1	36.1	31.8	21.1	18.8	21.7	16.9	10.9	12.0	12.0	5.2	7.4	8.3	4.5	3.6	2.5	1.5	12.1
	契約社員	684	33.5	41.6	28.5	26.4	14.5	14.7	16.3	16.5	12.7	9.5	9.6	4.8	4.3	4.0	3.4	3.0	1.1	14.4
	派遣社員	782	46.9	25.1	30.6	28.2	16.7	14.1	8.2	52.5	8.5	6.5	13.8	10.4	2.2	2.9	3.2	2.9	1.9	10.5
	正社員	4,970	37.8	31.5	27.1	32.4	20.4	11.2	13.9	9.1	15.4	7.1	11.5	5.5	3.9	6.8	5.7	3.0	1.3	17.4
	無職・計	2,908	42.2	40.2	31.5	27.8	19.5	24.2	13.9	14.0	12.6	13.3	6.3	9.6	9.7	4.4	5.6	2.7	2.5	15.6
	専業主婦／主夫	1,377	49.6	34.3	30.7	22.9	22.3	27.7	16.4	14.5	10.9	16.1	5.4	11.3	11.6	3.7	5.9	3.0	1.9	14.1
	無職・定年退職	1,531	35.6	45.4	32.3	32.3	17.0	21.1	11.6	13.6	14.1	10.8	7.2	8.0	8.0	5.1	5.3	2.4	3.0	16.9
	男性・計	5,322	33.5	33.1	27.1	34.9	18.1	14.3	12.5	9.7	14.5	8.4	9.3	5.8	4.4	6.0	5.2	3.5	2.2	17.3
	アルバイト・パート	820	35.0	35.8	31.7	27.8	18.3	23.1	11.5	8.3	14.8	10.3	5.5	6.5	5.1	5.7	4.7	3.8	3.3	11.0
15～24歳	104	28.7	19.7	45.0	13.8	24.6	21.6	9.6	15.6	35.3	6.0	10.8	10.8	6.0	15.6	10.1	6.0	13.8	8.3	
25～29歳	180	52.9	14.6	38.4	20.1	19.3	22.9	9.0	5.6	16.7	5.6	2.4	2.8	5.6	2.8	5.6	5.6	0.0	8.3	
30～39歳	125	38.6	36.1	33.9	37.8	25.0	23.1	11.3	7.8	18.1	10.3	8.7	9.9	5.3	8.2	6.5	5.0	0.7	13.6	
40～49歳	156	29.1	43.8	26.1	33.2	17.3	26.6	11.4	8.1	8.4	11.2	5.1	8.2	5.6	5.5	4.4	1.7	2.2	13.4	
50～59歳	107	35.2	53.2	35.3	37.6	19.5	33.2	11.7	10.9	8.4	17.2	4.7	6.8	5.7	3.4	2.0	2.0	2.1	11.4	
60～69歳	148	20.4	51.8	15.5	26.0	7.2	13.4	16.0	5.0	6.8	12.9	3.7	3.1	3.1	1.8	0.5	2.7	4.2	11.2	
契約社員	338	27.1	40.8	22.9	29.7	10.5	10.1	18.6	12.9	9.0	8.8	9.2	3.1	1.9	3.3	3.0	2.2	1.5	16.4	
派遣社員	215	37.6	25.1	29.2	36.2	18.1	12.5	7.4	42.6	9.0	5.4	12.6	13.2	1.7	3.3	3.1	3.5	0.9	13.6	
正社員	3,055	34.6	28.8	25.6	36.4	19.7	11.2	12.9	6.9	15.4	7.5	10.6	5.1	3.9	7.1	5.9	3.8	1.7	18.8	
無職・計	893	29.9	44.3	29.4	37.9	15.3	18.9	10.6	11.3	14.4	10.6	7.5	6.7	6.9	4.4	4.8	2.8	3.5	18.8	
専業主婦／主夫	21	27.8	30.6	10.2	23.6	7.4	32.2	0.0	13.3	3.6	0.0	3.9	3.9	3.6	0.0	0.0	0.0	0.0	36.9	
無職・定年退職	872	30.0	44.7	29.9	38.2	15.5	18.6	10.9	11.2	14.6	10.8	7.6	6.8	7.0	4.5	4.9	2.8	3.5	18.3	
女性・計	7,716	45.5	36.1	31.4	22.6	20.0	19.6	15.9	16.4	12.4	11.0	8.1	8.2	7.7	4.7	4.5	2.3	1.3	13.3	
アルバイト・パート	2,873	45.5	36.2	31.8	19.2	18.9	21.3	18.4	11.6	11.2	12.5	5.1	7.6	9.2	4.1	3.2	2.1	0.9	12.4	
15～24歳	127	50.5	25.3	46.2	17.0	32.0	13.5	15.6	5.0	17.7	5.2	4.9	10.1	5.2	11.5	5.2	2.1	0.0	5.2	
25～29歳	304	52.8	24.8	32.7	16.3	24.3	15.7	15.0	10.2	13.9	4.4	4.5	9.8	5.7	7.5	4.3	2.6	1.7	17.1	
30～39歳	609	52.6	35.9	38.5	15.5	19.5	21.2	14.3	12.4	14.0	8.8	4.9	10.4	10.4	6.2	4.4	1.8	0.6	12.4	
40～49歳	691	48.3	38.5	35.4	17.1	21.1	23.7	19.7	13.1	11.2	13.3	5.9	7.2	11.2	2.5	3.1	2.3	0.5	9.6	
50～59歳	763	42.0	38.9	26.7	22.6	16.0	23.4	19.3	12.8	8.4	16.9	4.5	7.0	9.0	3.0	2.7	1.8	0.9	12.0	
60～69歳	379	28.4	40.2	19.2	25.4	11.3	19.9	24.6	8.6	7.9	16.6	5.5	2.8	8.2	0.8	1.2	2.8	2.1	16.9	
契約社員	346	39.7	42.4	33.9	23.1	18.5	19.1	14.1	20.0	16.3	10.1	10.1	6.4	6.7	4.7	3.7	3.8	0.7	12.5	
派遣社員	567	50.4	25.1	31.2	25.2	16.2	14.6	8.5	56.3	8.3	7.0	14.2	9.3	2.3	2.7	3.3	2.7	2.2	9.3	
正社員	1,915	42.8	35.8	29.4	26.1	21.5	11.2	15.4	12.5	15.5	6.5	12.9	6.3	3.9	6.5	5.5	1.9	0.8	15.2	
無職・計	2,015	47.7	38.3	32.5	23.4	21.4	26.5	15.3	15.2	11.8	14.6	5.8	10.8	11.0	4.5	6.0	2.7	2.0	14.1	
専業主婦／主夫	1,356	50.0	34.4	31.0	22.9	22.5	27.6	16.6	14.5	11.0	16.4	5.4	11.5	11.8	3.7	6.0	3.1	1.9	13.8	
無職・定年退職	659	43.0	46.5	35.6	24.3	19.0	24.3	12.6	16.6	13.3	10.8	6.6	9.5	9.5	5.9	5.8	1.8	2.3	14.9	
地域別	北海道・東北	1,397	40.1	46.6	30.6	24.4	17.5	20.0	15.8	12.2	11.4	11.9	7.4	7.4	6.5	4.6	4.0	2.1	1.5	13.1
	中部	695	35.1	49.4	31.4	21.9	18.3	19.0	15.9	9.7	11.3	9.6	4.3	6.3	5.3	4.1	5.2	2.4	1.1	15.6
	北関東	577	36.7	33.4	26.2	24.1	16.7	16.7	11.7	12.6	10.9	12.4	6.5	6.0	5.1	2.6	3.0	1.9	0.6	16.8
	関東	4,328	43.3	23.9	29.2	31.9	19.5	14.7	13.9	15.4	14.7	8.6	10.2	7.8	6.9	6.4	5.0	3.4	1.9	15.6
	関西	2,355	41.9	32.4	29.3	27.5	19.8	16.5	13.2	14.2	12.7	10.2	9.1	7.0	6.2	5.3	4.4	2.0	1.5	15.2
	東海	1,462	39.5	35.5	28.5	27.1	21.1	19.7	14.4	12.1	13.2	11.9	9.3	6.7	6.5	4.9	5.6	3.3	1.5	14.9
	中国・四国	1,043	34.2	46.4	31.6	24.0	16.8	19.9	14.5	13.7	12.3	11.3	6.7	6.3	6.1	5.0	5.4	1.8	1.9	14.9
	九州・沖縄	1,181	41.0	47.7	31.8	24.9	20.4	20.8	18.4	12.9	14.7	7.7	7.4	7.8	5.9	4.5	5.0	4.1	2.0	12.7
	労働時間別	30時間以上労働者	7,405	39.8	33.7	28.6	29.8	19.7	13.3	13.5	13.7	14.3	7.5	10.4	6.3	4.4	5.6	4.5	2.8	1.4
30時間未満労働者	2,724	41.1	32.5	30.7	21.4	17.5	21.6	17.8	13.3	11.1	13.2	6.1	7.3	8.2	5.1	4.8	2.8	1.4	11.9	

## 仕事探しまでのブランク期間

- ここからは回答者の仕事探し当時の状況を見ていく。まずは仕事探し当时无職だった人に仕事探しまでのブランク期間を聞くと、専業主婦／主夫で「3年～5年未満」から「10年～15年未満」が1割を超えた。無職、定年退職では「1か月～3か月未満」がもっとも多く14.1%、「半年～1年未満」12.1%となった。

Q. 以前の勤務先を退職してから、仕事探しを始めるまでの期間をお答えください。これまで働いたことがない方は「働いたことがない」をお選びください。（単一回答）【対象者：仕事探し当时无職】

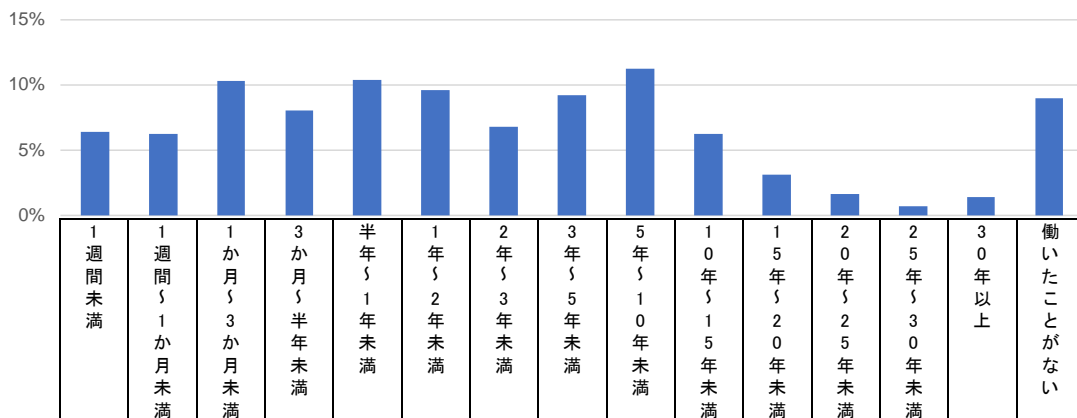

		n=	1週間未満	1週間～1か月未満	1か月～3か月未満	3か月～半年未満	半年～1年未満	1年～2年未満	2年～3年未満	3年～5年未満	5年～10年未満	10年～15年未満	15年～20年未満	20年～25年未満	25年～30年未満	30年以上	働いたことがない
■全体	無職・計	2,908	6.4	6.2	10.3	8.0	10.4	9.6	6.8	9.2	11.2	6.2	3.1	1.6	0.7	1.4	9.0
	専業主婦／主夫	1,377	3.8	4.1	6.1	6.8	8.4	9.5	8.5	10.3	16.6	10.0	5.2	2.5	1.0	2.3	5.0
	無職、定年退職	1,531	8.8	8.1	14.1	9.1	12.1	9.6	5.3	8.1	6.4	2.7	1.2	0.8	0.4	0.6	12.6
男性・計	無職・計	893	8.6	8.2	13.7	8.3	11.5	9.6	5.0	8.2	5.7	2.9	1.1	0.9	0.4	1.1	14.6
	専業主婦／主夫	21	0.0	0.0	10.9	4.7	6.7	14.1	13.3	6.7	16.9	6.7	6.7	0.0	0.0	6.7	6.7
	無職、定年退職	872	8.8	8.4	13.8	8.4	11.6	9.5	4.8	8.2	5.5	2.8	1.0	0.9	0.4	1.0	14.8
女性・計	無職・計	2,015	5.5	5.3	8.8	7.8	9.9	9.5	7.6	9.6	13.7	7.6	3.9	1.9	0.8	1.6	6.5
	専業主婦／主夫	1,356	3.9	4.1	6.0	6.8	8.4	9.4	8.4	10.3	16.6	10.1	5.1	2.6	1.0	2.2	5.0
	無職、定年退職	659	8.8	7.7	14.5	9.9	12.9	9.8	6.0	8.0	7.7	2.5	1.5	0.6	0.3	0.2	9.6
地域別	北海道・東北	322	6.3	5.1	9.7	8.3	12.2	8.5	8.0	9.3	11.7	5.1	3.7	3.0	0.6	1.7	6.8
	中部	151	3.2	5.3	15.2	8.7	11.7	15.6	7.4	10.5	7.6	3.0	2.7	1.1	0.5	0.7	6.9
	北関東	146	8.1	9.6	8.5	12.1	6.1	8.8	7.5	4.6	14.8	7.5	4.0	0.4	1.8	0.0	6.1
	関東	942	6.1	5.9	8.0	7.6	11.6	10.3	5.9	10.0	11.1	7.1	3.6	1.5	0.7	2.1	8.5
	関西	539	6.4	5.9	9.3	7.0	11.0	8.1	8.1	8.6	11.7	7.2	3.5	1.5	0.5	1.1	10.0
	東海	299	9.1	6.5	8.9	7.5	4.8	9.7	6.8	9.4	14.8	4.9	1.3	2.6	0.8	1.2	11.7
	中国・四国	229	7.0	6.2	14.9	7.9	10.7	7.1	4.7	9.3	7.1	7.0	2.5	1.6	0.4	0.4	13.1
	九州・沖縄	280	5.3	7.3	17.2	8.7	10.0	9.9	7.3	8.5	9.9	3.8	1.9	0.4	0.6	1.6	7.8

### 仕事探し当時の勤続期間

- 当時働いていた人に当時の仕事の勤続期間を聞くと「3年～5年未満」「5年～10年未満」が1割を超えた。
- 派遣社員では「1か月～3か月未満」から「1年～2年未満」が全体よりも多い。

Q. 当時の勤務先での勤続期間をお答えください。当時の勤務先で働き続けている方は「離職していない」をお選びください。  
 (単一回答)【対象者：仕事探し当時就業者】

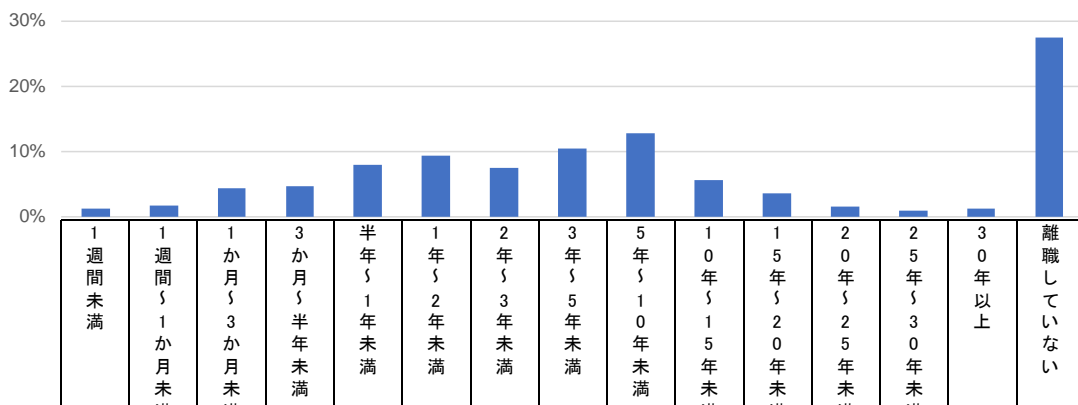

		n=	1週間未満	1週間～1か月未満	1か月～3か月未満	3か月～半年未満	半年～1年未満	1年～2年未満	2年～3年未満	3年～5年未満	5年～10年未満	10年～15年未満	15年～20年未満	20年～25年未満	25年～30年未満	30年以上	離職していない
■全体	全体	10,130	1.2	1.7	4.3	4.6	8.0	9.4	7.4	10.5	12.8	5.6	3.5	1.5	0.9	1.2	27.4
	アルバイト・パート	3,693	1.7	2.1	5.3	5.0	8.7	9.5	7.6	9.5	10.8	4.3	2.8	0.7	0.4	0.7	30.8
	契約社員	684	0.5	0.7	3.4	4.5	7.7	8.0	7.2	10.8	13.5	4.7	3.3	1.5	1.8	4.3	28.0
	派遣社員	782	0.7	1.4	10.8	11.4	14.4	14.3	8.7	6.6	5.7	2.3	0.9	0.1	0.2	0.1	22.4
	正社員	4,970	0.9	1.5	2.6	3.4	6.6	8.7	7.2	11.7	15.3	7.2	4.4	2.3	1.2	1.3	25.6
男性・計	男性・計	4,429	1.4	2.1	3.8	4.1	7.7	8.7	6.6	10.3	13.7	6.6	4.2	2.2	1.2	2.4	25.1
	アルバイト・パート	820	2.3	3.7	6.6	5.3	9.9	9.4	7.0	11.8	9.1	3.6	2.5	1.1	0.2	2.1	25.4
	15～24歳	104	0.0	6.0	24.1	4.8	19.7	4.1	8.9	13.1	0.0	0.0	0.0	0.0	0.0	0.0	19.2
	25～29歳	180	3.5	5.6	2.8	2.8	11.4	15.5	7.9	14.6	8.3	0.0	0.0	0.0	0.0	0.0	27.8
	30～39歳	125	1.5	4.8	5.4	9.0	8.9	6.1	6.1	11.8	14.3	4.5	1.9	1.7	0.0	0.0	24.1
	40～49歳	156	2.3	1.7	3.9	3.4	5.9	7.3	8.0	14.0	7.8	8.9	6.8	2.3	0.0	0.0	27.6
	50～59歳	107	1.3	2.8	6.2	4.1	7.4	13.0	5.4	6.8	14.3	4.0	5.0	0.7	0.7	3.0	25.4
	60～69歳	148	4.0	1.5	2.9	8.3	8.1	8.2	5.6	9.0	9.8	3.7	1.6	1.5	0.5	9.6	25.6
	契約社員	338	1.1	0.5	2.9	4.3	9.9	9.2	5.6	9.2	12.4	5.2	4.0	1.6	2.5	8.1	23.5
	派遣社員	215	1.0	0.9	10.9	12.2	9.7	14.1	9.8	4.5	6.4	2.5	0.6	0.4	0.4	0.3	26.2
正社員	3,055	1.2	1.9	2.7	3.2	6.7	8.0	6.3	10.4	15.6	7.8	4.9	2.7	1.4	2.0	25.2	
女性・計	女性・計	5,701	1.0	1.4	4.6	5.0	8.3	10.0	8.1	10.6	12.1	4.8	2.9	0.9	0.6	0.3	29.2
	アルバイト・パート	2,873	1.6	1.7	5.0	4.9	8.3	9.5	7.7	8.9	11.3	4.6	2.8	0.6	0.5	0.3	32.3
	15～24歳	127	1.0	6.7	12.6	9.8	17.3	15.2	12.4	3.2	2.1	1.0	0.0	0.0	0.0	0.0	18.8
	25～29歳	304	0.4	3.8	5.3	5.9	13.8	17.2	11.9	10.1	4.6	0.4	0.0	0.0	0.0	0.0	26.6
	30～39歳	609	2.0	0.8	4.9	5.2	10.0	8.9	9.4	10.0	11.5	4.0	1.0	0.0	0.0	0.0	32.4
	40～49歳	691	1.5	0.7	4.3	4.5	7.0	10.4	8.7	10.0	13.7	4.8	2.0	0.6	0.3	0.1	31.3
	50～59歳	763	1.4	2.3	4.3	3.9	5.8	7.3	5.2	8.7	13.1	6.1	4.5	0.8	0.6	0.3	35.9
	60～69歳	379	2.5	0.3	5.0	4.5	5.6	5.5	3.5	6.4	11.2	6.4	7.2	1.7	2.1	1.8	36.3
	契約社員	346	0.0	1.0	3.8	4.7	5.6	6.8	8.8	12.4	14.6	4.3	2.5	1.4	1.1	0.6	32.5
	派遣社員	567	0.6	1.6	10.7	11.1	16.2	14.3	8.3	7.4	5.4	2.2	1.0	0.0	0.2	0.0	21.0
正社員	1,915	0.6	0.9	2.3	3.6	6.5	9.9	8.5	13.8	14.9	6.1	3.6	1.7	0.9	0.3	26.3	
地域別	北海道・東北	1,074	0.9	1.1	4.5	5.9	8.1	8.3	7.8	12.6	11.1	4.9	2.9	1.9	1.0	1.0	27.9
	中部	544	0.8	2.1	2.4	5.1	5.3	8.2	7.5	9.9	11.5	7.0	3.0	2.0	1.5	1.3	32.3
	北関東	432	1.6	2.0	4.3	4.2	10.1	9.3	5.0	9.0	9.7	7.4	2.6	0.7	0.8	1.9	31.4
	関東	3,386	1.0	1.2	4.2	4.9	7.5	9.9	8.2	10.3	13.0	5.2	3.6	1.7	0.9	1.5	26.8
	関西	1,815	1.3	2.3	4.3	3.8	8.2	10.6	6.8	11.1	12.3	6.0	3.5	1.2	0.9	1.1	26.5
	東海	1,163	2.0	2.1	4.8	3.7	8.9	9.3	7.4	9.0	13.8	4.8	3.6	1.5	0.6	1.1	27.3
	中国・四国	814	0.9	2.4	4.7	4.8	6.1	7.9	6.9	9.6	15.0	6.6	3.9	1.4	1.3	0.5	28.2
	九州・沖縄	901	1.0	1.3	4.2	4.7	11.0	8.7	7.2	11.0	13.9	5.3	3.6	1.1	0.8	0.9	25.3
労働時間別	30時間以上労働者	7,405	0.7	1.2	3.4	4.4	7.6	9.4	7.3	11.3	14.1	6.2	3.9	1.8	1.1	1.4	26.1
	30時間未満労働者	2,724	2.6	2.8	6.7	5.4	9.2	9.3	7.7	8.1	9.2	4.1	2.1	0.6	0.4	0.6	30.9

### 仕事探し当時の契約内容（勤務地の限定）

- 当時の仕事が勤務地が限定される契約だったかを聞くとアルバイト・パート、契約社員、派遣社員で「あてはまる」が7割以上、正社員では54.6%だった。

Q. 当時の仕事に、以下の内容はあてはまりますか。／勤務地が限定され、転居を伴う異動がない契約である（単一回答）  
【対象者：仕事探し当時就業者】

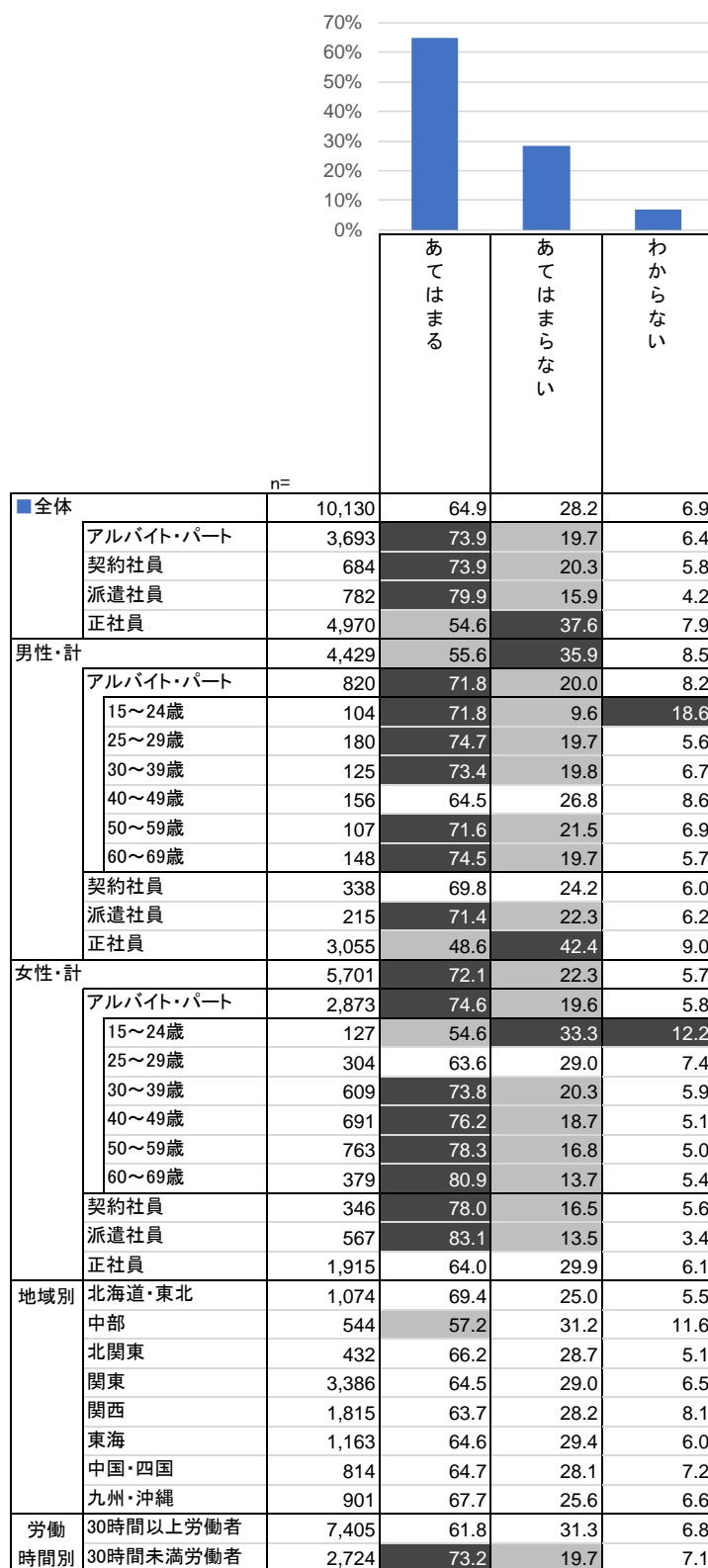



### 仕事探し当時の契約内容（仕事内容の限定）

- 当時の仕事が職種・仕事内容が限定される契約だったかを聞くとアルバイト・パート、契約社員、派遣社員で「あてはまる」が6割以上、正社員では45.0%だった。

Q. 当時の仕事に、以下の内容はあてはまりますか。／職種や仕事内容が限定され、他の職種や仕事内容への異動はない契約である（単一回答）【対象者：仕事探し当時就業者】



### 仕事探し当時の契約内容（勤務時間の限定）

- 当時の仕事が勤務時間が限定される契約だったかを聞くとアルバイト・パートで「あてはまる」が6割以上、契約社員、派遣社員で「あてはまらない」が5割以上となった。

Q. 当時の仕事に、以下の内容はあてはまりますか。／勤務時間が通常の正社員よりも短く限定されている、または残業がない契約である（単一回答）【対象者：仕事探し当時就業者】



### 仕事探し当時の契約内容（期間の限定）

- 当時の仕事が期間が限定される契約だったかを聞くと派遣社員で「あてはまる」が8割弱、契約社員で7割弱となった。

Q. 当時の仕事に、以下の内容はあてはまりますか。／期間の定めがある契約である（更新の可能性がある場合を含む）（単一回答）  
【対象者：仕事探し当時就業者】



### 仕事探し当時の業種

- 当時の勤務先の業種は「各種製造業」14.4%、「各種サービス業」9.3%などだった。
- 「各種製造業」は男性の派遣社員で約3割を占めている。アルバイト・パートでは「飲食関連業（レストラン、ファーストフード等）」がもっとも多い。

Q. 当時の勤務先の業種をお答えください。（単一回答）【対象者：仕事探し当時就業者】

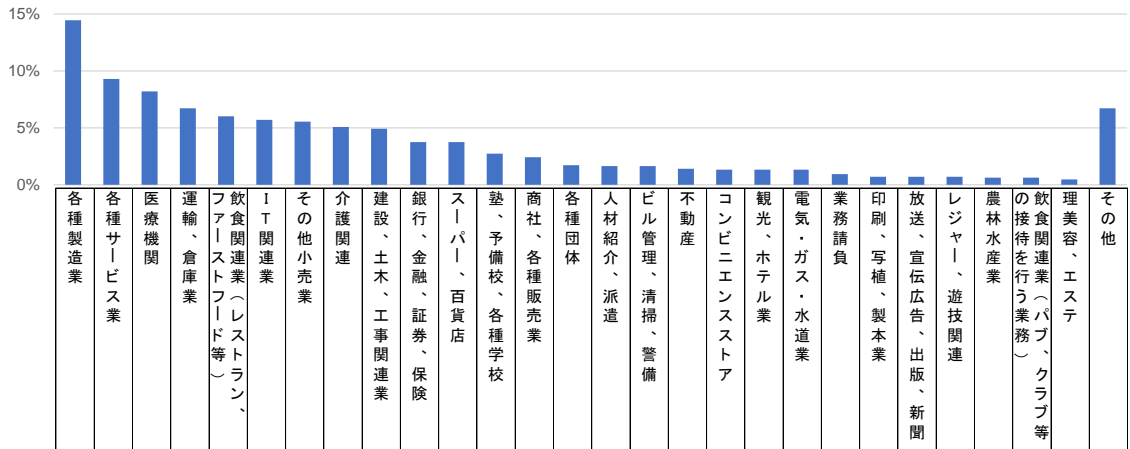

		n=	各種製造業	各種サービス業	医療機関	運輸・倉庫業	ファーストフード等	飲食関連業	IT関連業	その他小売業	介護関連	建設、土木、工事関連業	銀行、金融、証券、保険	スーパー、百貨店	塾、予備校、各種学校	商社、各種販売業	各種団体	人材紹介、派遣	ビル管理、清掃、警備	不動産	コンビニエンスストア	観光、ホテル業	電気・ガス・水道業	業務請負	印刷、写植、製本業	放送、宣伝広告、出版、新聞	レジャー、遊技関連	農林水産業	の接待を行う業務	飲食関連業（パブ、クラブ等）	理美容、エステ	その他
■全体		10,130	14.4	9.3	8.2	6.7	6.0	5.7	5.5	5.1	4.9	3.7	3.7	2.7	2.4	1.7	1.6	1.6	1.4	1.3	1.3	1.3	0.9	0.7	0.7	0.7	0.6	0.6	0.5	6.7		
	アルバイト・パート	3,693	7.4	10.3	7.4	6.8	11.0	1.5	8.1	5.8	2.1	1.7	6.6	3.9	1.0	1.8	1.4	2.7	1.0	2.7	1.3	1.1	0.9	0.5	0.5	1.0	0.8	0.8	0.6	9.1		
	契約社員	684	12.3	12.0	5.8	6.2	4.0	7.4	4.6	2.0	2.5	4.6	2.5	5.0	1.9	4.8	1.6	3.2	1.2	0.7	0.8	1.7	1.2	0.6	0.6	0.9	0.7	0.2	0.0	11.1		
	派遣社員	782	18.9	7.8	4.2	9.8	2.1	5.7	2.8	3.7	5.2	7.7	1.7	1.7	2.1	2.9	5.1	0.8	0.6	0.1	0.9	2.4	2.0	0.8	1.0	0.5	0.1	0.2	0.0	9.3		
	正社員	4,970	19.2	8.4	9.7	6.2	3.3	8.6	4.2	5.3	7.2	4.4	1.9	1.7	3.5	1.1	1.2	0.8	2.0	0.6	1.4	1.2	0.8	0.9	0.8	0.5	0.5	0.5	0.5	3.8		
男性・計		4,429	21.4	8.5	3.3	9.7	4.4	8.4	3.7	4.1	6.9	2.7	2.5	2.0	3.2	1.1	1.2	2.2	1.7	1.0	1.2	1.7	1.0	1.0	0.7	0.7	0.4	0.7	0.6	0.1	4.6	
	アルバイト・パート	820	10.5	10.6	1.8	11.9	8.2	2.5	4.9	4.6	3.2	0.9	5.1	4.6	2.2	0.9	0.9	5.3	0.7	3.4	0.9	2.6	1.3	1.0	0.5	0.5	1.3	1.4	0.0	8.1		
	15~24歳	104	0.0	13.1	0.0	4.8	27.5	4.8	0.0	0.0	0.0	0.0	4.8	13.8	6.0	0.0	0.0	4.8	0.0	10.8	0.0	0.0	0.0	0.0	0.0	0.0	0.0	0.0	0.0	0.0	9.6	
	25~29歳	180	11.1	11.1	0.0	8.3	9.0	5.2	5.2	5.2	0.0	0.0	11.8	2.8	3.5	0.0	0.0	2.8	0.0	2.8	0.0	5.6	2.4	2.8	0.0	0.0	0.0	2.8	5.2	0.0	2.8	
	30~39歳	125	12.9	13.4	2.6	15.7	6.6	1.3	6.7	4.6	6.1	0.0	3.4	4.2	0.0	0.0	0.7	2.0	0.7	3.9	2.0	3.0	2.0	0.0	0.0	0.0	1.3	0.0	0.7	0.0	6.2	
	40~49歳	156	12.1	10.6	1.2	18.6	4.5	0.8	5.6	2.3	6.2	0.6	2.2	4.5	1.1	1.7	2.9	6.1	0.0	3.3	0.8	1.2	0.8	1.1	1.0	0.0	1.7	1.1	0.0	7.9		
	50~59歳	107	15.7	11.5	2.0	10.3	2.7	2.6	5.4	4.1	4.6	0.7	4.2	2.1	1.4	2.0	1.4	10.1	1.4	0.7	1.3	3.0	2.0	0.7	1.4	1.4	2.1	0.0	0.0	5.5		
	60~69歳	148	9.4	5.5	5.2	12.1	3.1	0.3	5.6	9.7	2.5	3.9	2.1	3.0	1.5	2.0	0.4	7.5	2.4	0.5	1.7	1.8	0.5	0.5	0.5	0.5	0.5	0.0	0.0	17.0		
	契約社員	338	15.9	11.1	2.8	10.6	3.3	10.4	3.4	2.2	3.5	4.0	0.9	2.8	2.8	3.4	1.6	5.3	1.9	0.3	0.6	1.1	0.8	1.0	0.0	0.2	0.5	0.2	0.0	9.5		
	派遣社員	215	31.8	6.8	0.0	17.0	1.9	5.4	1.1	2.9	6.6	1.7	1.4	0.4	0.8	1.8	3.5	2.0	0.0	0.0	0.3	2.4	0.9	0.6	0.8	0.4	0.2	0.4	0.0	8.7		
	正社員	3,055	24.2	7.8	3.9	8.4	3.6	10.0	3.6	4.2	8.3	3.0	2.1	1.3	3.7	0.9	1.1	1.1	2.1	0.6	1.4	1.5	0.9	1.0	0.8	0.4	0.6	0.4	0.1	2.9		
女性・計		5,701	9.0	9.8	12.0	4.4	7.3	3.6	7.0	5.9	3.3	4.5	4.5	3.3	1.8	2.2	2.0	1.2	1.2	1.6	1.4	1.0	0.9	1.0	0.7	0.9	0.5	0.6	0.8	8.2		
	アルバイト・パート	2,873	6.6	10.2	9.0	5.3	11.8	1.2	9.0	6.2	1.8	1.9	7.1	3.7	0.7	2.1	1.6	1.9	1.0	2.5	1.4	0.7	0.8	0.4	0.5	1.2	0.7	0.6	0.8	9.4		
	15~24歳	127	2.0	9.3	5.3	5.8	23.9	1.0	11.9	1.5	0.0	1.0	4.6	5.3	1.0	0.0	0.0	1.0	0.0	8.5	3.0	1.0	1.0	0.0	0.0	2.1	0.0	1.0	1.1	8.5		
	25~29歳	304	4.4	14.6	8.3	4.1	16.9	2.2	8.2	6.3	0.9	0.8	6.5	3.5	0.9	0.4	1.6	1.7	0.4	2.2	1.7	0.9	0.4	0.0	0.4	2.2	0.4	1.1	0.4	8.5		
	30~39歳	609	7.4	10.4	11.1	6.2	15.7	0.7	9.0	4.9	1.4	1.5	5.3	2.2	0.0	1.5	1.9	1.8	2.9	0.7	0.3	0.7	0.4	0.7	1.2	0.8	1.3	1.5	6.4			
	40~49歳	691	8.0	8.7	9.4	6.2	11.9	1.7	9.1	5.6	2.9	2.0	6.0	3.7	0.6	2.0	1.1	1.5	1.1	2.1	0.4	0.8	0.4	0.8	0.8	0.8	1.1	0.5	0.7	10.2		
	50~59歳	763	7.5	10.0	9.2	5.0	7.6	0.9	10.4	6.6	2.1	2.2	8.7	3.8	1.1	3.0	1.7	1.8	0.9	1.8	1.7	0.5	1.2	0.1	0.2	0.8	0.4	0.3	0.6	9.9		
	60~69歳	379	3.9	10.0	6.3	3.9	5.3	0.9	5.8	9.7	1.5	3.1	9.9	5.2	0.7	3.1	2.3	3.3	0.8	2.6	3.1	1.2	0.8	0.5	0.3	1.3	0.8	0.0	0.5	13.0		
	契約社員	346	8.8	12.8	8.8	1.9	4.6	4.6	5.9	1.7	1.5	5.2	4.0	7.2	1.0	6.1	1.6	1.2	0.4	1.1	1.0	2.2	1.5	0.3	1.2	1.5	0.9	0.2	0.0	12.6		
	派遣社員	567	14.0	8.2	5.7	7.1	2.2	5.8	3.5	3.9	4.7	9.9	1.8	2.2	2.5	3.4	5.7	0.3	0.9	0.2	1.1	2.4	2.4	0.8	1.0	0.5	0.0	0.2	0.0	9.5		
	正社員	1,915	11.1	9.2	18.9	2.7	2.7	6.4	5.1	6.9	5.5	6.5	1.6	2.3	3.3	1.4	1.5	0.3	1.7	0.7	1.5	0.7	0.6	0.7	1.0	0.6	0.3	0.6	1.2	5.3		
地域別	北海道・東北	1,074	14.5	10.2	8.2	5.0	3.3	2.1	6.3	6.5	6.8	2.4	5.0	1.8	1.4	2.8	1.3	1.6	0.9	1.8	2.2	1.9	1.0	0.7	0.6	0.8	1.3	0.5	0.3	8.7		
	中部	544	18.8	8.8	8.0	8.2	4.1	4.8	5.0	4.5	7.6	3.3	2.9	0.9	0.9	1.9	1.1	1.9	0.7	2.0	1.4	3.1	0.2	0.3	0.4	0.6	1.7	0.6	0.7	5.7		
	北関東	432	24.0	6.8	8.5	6.8	9.2	2.5	5.1	5.2	3.2	2.9	4.0	2.8	0.4	1.3	1.3	2.2	0.8	0.6	1.1	0.4	0.1	0.0	0.0	1.4	1.5	0.9	0.2	6.7		
	関東	3,386	9.3	9.0	7.2	7.8	5.7	9.8	4.6	4.2	4.5	5.1	3.3	2.6	3.0	1.9	2.2	2.0	2.2	1.5	1.1	1.3	1.0	1.1	1.2	0.7	0.2	0.6	0.5	6.3		
	関西	1,815	16.0	9.4	8.4	6.7	7.5	4.5	4.7	5.5	4.8	3.1	4.6	4.2	2.3	0.9	1.4	1.4	1.6	1.2	0.5	1.3	1.1	0.8	0.7	0.7	0.2	0.3	0.5	5.6		
	東海	1,163	19.4	8.7	7.4	6.8	7.3	3.0	6.5	5.6	5.7	3.1	2.8	2.1	3.6	1.3	1.2	1.1	0.8	1.2	1.7	1.0	0.9	0.5	0.3	0.6	0.3	0.7	0.6	6.0		
	中国・四国	814	17.4	9.1	8.6	4.7	5.6	3.2	6.9	6.2	2.9	2.7	3.9	3.3	2.8	2.4	1.5	1.5	0.9	0.4	0.9	1.4	1.7	0.8	0.3	0.6	0.2	1.0	0.6	8.5		
	九州・沖縄	901	13.7	11.3	12.0	5.3	6.1	4.8	8.0	4.8	4.4	3.3	2.6	2.4	1.3	1.9	1.4	1.1	0.7	1.2	2.5	0.5	0.7	0.2	0.2	0.6	1.3	0.1	0.3	7.5		
労働時間別	30時間以上労働者	7,405	17.3	8.6	8.6	7.0	3.7	7.1	4.7	5.2	5.9	4.5	2.4	2.1	2.8	1.7	1.5	1.4	1.6	1.0	1.3	1.3	0.8	0.9	0.8	0.6	0.4	0.4	0.5	5.8		
	30時間未満労働者	2,724	6.5	11.1	6.9	6.0	12.4	1.9	7.7	4.9	2.3	1.5	7.0	4.3	1.2	1.8	1.9	2.2	1.0	2.4	1.4	1.2	1.4	0.4	0.4	0.8	1.2	1.0	0.4	8.9		

### 仕事探し当時の職種（大分類）

- 当時の職種は「事務」26.2%がもっとも多く、次いで「販売・サービス」13.0%、「理美容・医療」11.0%だった。特に女性の契約社員と派遣社員で「事務」が約半数を占めている。
- 男性アルバイト・パート50歳以上では「ドライバー」が全体よりも多い。

Q. 当時の勤務先でしていた仕事の職種は何ですか。（単一回答）【対象者：仕事探し当時就業者】

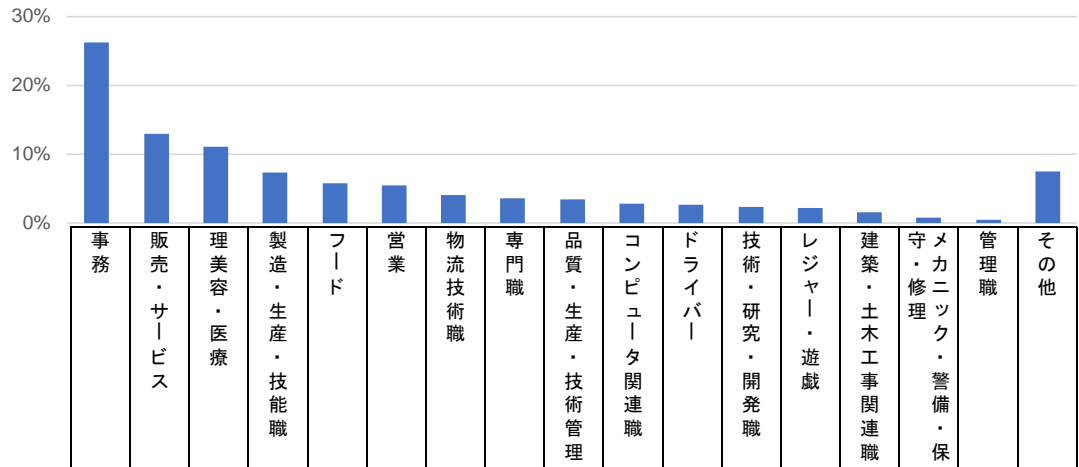

		n=	事務	販売・サービス	理美容・医療	製造・生産・技能職	フード	営業	物流技術職	専門職	品質・生産・技術管理	コンピュータ関連職	ドライバー	技術・研究・開発職	レジャー・遊戯	建築・土木工事関連職	守・修理工	メカニック・警備・保守	管理職	その他
■全体	全体	10,130	26.2	13.0	11.0	7.3	5.7	5.4	4.1	3.6	3.4	2.8	2.6	2.4	2.2	1.5	0.8	0.4	0.4	7.5
	アルバイト・パート	3,693	19.7	22.0	11.3	6.1	10.8	1.3	6.1	4.2	1.0	0.3	1.7	0.4	2.8	0.6	0.7	0.3	0.3	10.6
	契約社員	684	34.8	9.6	6.1	6.6	2.9	2.6	4.4	3.8	2.8	3.1	3.4	2.0	2.7	1.0	3.2	0.7	10.2	
	派遣社員	782	45.6	6.2	6.3	13.3	1.7	2.2	8.1	2.3	3.0	1.7	1.2	2.6	1.7	0.7	0.3	0.2	3.1	
	正社員	4,970	26.8	7.8	12.3	7.5	3.0	9.3	1.9	3.3	5.2	4.7	3.3	4.0	1.8	2.4	0.6	0.5	5.6	
男性・計	男性・計	4,429	17.8	10.2	6.1	10.7	3.9	8.5	4.7	3.3	5.9	4.9	5.1	4.4	1.9	3.2	1.6	0.8	0.8	6.9
	アルバイト・パート	820	12.3	20.7	5.4	9.0	8.5	2.2	8.6	5.7	1.7	0.3	5.6	0.9	1.8	2.1	2.5	1.0	11.8	
	15～24歳	104	4.8	23.4	0.0	0.0	24.6	0.0	8.9	13.8	0.0	0.0	4.1	0.0	0.0	0.0	0.0	0.0	6.0	14.4
	25～29歳	180	16.3	30.8	7.9	10.7	9.0	3.5	2.8	5.6	0.0	0.0	0.0	0.0	0.0	0.0	2.8	0.0	10.7	
	30～39歳	125	10.0	20.8	6.5	12.2	7.4	0.0	10.6	4.9	4.6	0.0	6.9	0.0	4.6	4.9	0.0	0.0	6.6	
	40～49歳	156	13.5	18.4	2.4	11.8	5.4	3.2	14.5	4.5	1.7	0.0	5.1	1.2	2.8	3.4	3.3	0.0	9.0	
	50～59歳	107	6.1	16.2	4.7	9.0	4.6	1.0	8.9	4.1	2.0	2.0	12.1	2.0	2.7	3.3	5.4	1.0	14.9	
	60～69歳	148	18.1	12.0	8.9	7.7	3.6	4.1	7.3	3.1	2.1	0.0	8.1	2.2	1.3	1.6	3.1	0.7	16.1	
	契約社員	338	20.8	6.1	5.3	8.4	2.4	4.3	7.4	3.4	4.9	5.7	6.7	2.7	2.4	2.0	6.3	1.2	10.3	
	派遣社員	215	19.4	6.2	2.9	26.2	0.8	3.6	15.0	1.7	5.6	2.0	2.8	6.4	1.5	2.0	1.2	0.2	2.4	
	正社員	3,055	18.8	8.1	6.6	10.3	3.1	11.1	2.7	2.8	7.1	6.3	5.0	5.5	1.8	3.7	0.9	0.7	5.5	
女性・計	女性・計	5,701	32.7	15.2	14.9	4.7	7.1	2.9	3.6	3.8	1.4	1.1	0.6	0.9	2.5	0.2	0.1	0.1	8.1	
	アルバイト・パート	2,873	21.9	22.4	12.9	5.2	11.4	1.0	5.3	3.8	0.8	0.4	0.5	0.3	3.1	0.2	0.2	0.1	10.3	
	15～24歳	127	10.8	34.4	4.7	1.0	19.3	1.0	4.8	8.9	1.0	0.0	1.5	0.0	4.1	0.0	0.0	0.0	8.5	
	25～29歳	304	14.6	24.1	15.5	5.5	15.1	1.8	4.1	3.3	2.2	0.0	0.9	0.4	4.6	0.0	0.4	0.0	7.6	
	30～39歳	609	20.7	22.2	13.6	5.8	14.0	0.4	5.6	3.5	1.0	0.1	0.6	0.3	3.3	0.1	0.3	0.0	8.3	
	40～49歳	691	24.1	19.0	12.1	6.9	12.1	0.7	6.6	3.7	1.1	0.3	0.4	0.5	2.2	0.1	0.1	0.0	10.1	
	50～59歳	763	23.4	23.3	13.8	4.9	8.0	1.3	5.7	3.0	0.4	0.6	0.5	0.1	3.0	0.4	0.0	0.0	11.5	
	60～69歳	379	26.2	21.8	12.3	3.3	7.1	1.2	3.1	5.1	0.0	0.8	0.3	0.2	3.0	0.5	0.5	0.5	14.3	
	契約社員	346	48.4	13.1	6.9	4.8	3.4	1.0	1.5	4.3	0.8	0.6	0.2	1.4	3.0	0.0	0.2	0.2	10.1	
	派遣社員	567	55.4	6.2	7.5	8.4	2.0	1.6	5.4	2.5	2.0	1.6	0.6	1.1	1.8	0.2	0.0	0.2	3.3	
	正社員	1,915	39.5	7.4	21.4	2.9	3.0	6.5	0.7	4.1	2.2	2.0	0.7	1.6	1.8	0.2	0.1	0.2	5.7	
地域別	北海道・東北	1,074	23.2	14.0	13.0	10.7	3.9	4.2	2.7	2.6	3.1	1.3	2.2	2.0	3.2	2.3	0.5	0.5	10.5	
	中部	544	23.5	11.4	10.8	12.2	5.3	5.5	3.5	4.5	3.3	1.9	3.1	3.3	3.4	2.0	0.6	0.0	5.8	
	北関東	432	20.1	12.3	10.5	12.0	8.9	3.9	4.6	3.0	4.2	1.0	2.3	6.2	1.4	1.7	1.1	0.1	6.7	
	関東	3,386	30.6	11.6	9.2	3.3	5.9	6.0	4.8	3.7	2.6	5.2	2.5	1.7	1.9	1.3	1.1	0.6	7.8	
	関西	1,815	26.8	13.5	11.2	7.5	6.5	5.2	4.1	4.3	3.2	2.3	3.1	2.6	1.7	1.0	0.8	0.2	6.0	
	東海	1,163	21.5	14.6	11.0	7.8	6.4	5.9	4.7	2.6	5.0	0.9	2.8	3.8	2.9	1.7	1.0	0.8	6.5	
	中国・四国	814	22.8	14.4	12.5	10.3	4.8	4.1	3.7	3.8	5.3	1.6	2.0	2.9	1.7	1.5	0.3	0.1	8.4	
	九州・沖縄	901	25.8	14.2	14.1	9.6	4.7	5.7	2.5	4.0	2.6	0.9	1.9	0.9	2.8	1.8	0.2	0.2	8.2	
労働時間別	30時間以上労働者	7,405	28.7	9.2	11.4	8.2	3.6	6.9	3.4	3.1	4.2	3.6	2.9	3.2	1.9	1.9	0.9	0.4	6.3	
	30時間未満労働者	2,724	19.4	23.4	10.0	4.9	11.5	1.2	5.8	5.0	1.2	0.5	1.5	0.4	3.1	0.5	0.6	0.3	10.9	

### 仕事探し当時の勤務日数（週あたり）

- 当時の仕事の週あたりの勤務日数は契約社員、派遣社員、正社員で「5日」が8割弱だった。アルバイト・パートでも「5日」がもっとも多いが、女性では「3日」「4日」もそれぞれ2割を超える。

Q. その仕事では、1週間に何日くらい働いていましたか。（単一回答）【対象者：仕事探し当時就業者】

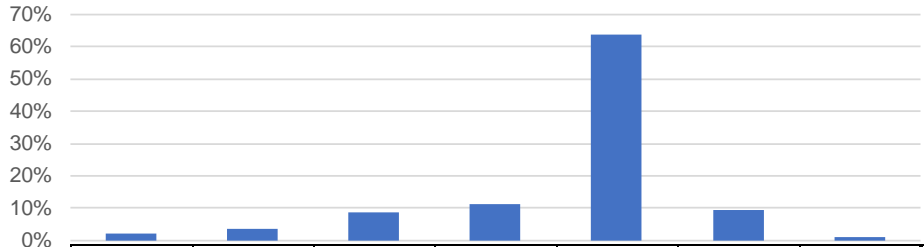

		n=	1日	2日	3日	4日	5日	6日	7日	平均値
■全体	全体	10,130	2.0	3.6	8.8	11.4	63.8	9.4	0.9	4.6
	アルバイト・パート	3,693	3.9	7.5	18.9	23.3	40.1	5.7	0.7	4.1
	契約社員	684	2.1	1.2	4.0	8.0	77.8	6.2	0.7	4.8
	派遣社員	782	1.1	2.5	6.2	10.0	75.9	3.8	0.5	4.7
	正社員	4,970	0.7	1.3	2.3	3.3	77.7	13.5	1.2	5.0
男性・計	男性・計	4,429	1.7	2.7	5.1	6.6	69.7	13.2	1.1	4.8
	アルバイト・パート	820	4.8	6.7	15.1	18.2	44.0	10.4	0.9	4.2
	15～24歳	104	4.1	20.4	17.9	15.6	28.9	13.1	0.0	3.8
	25～29歳	180	6.2	2.8	17.3	27.0	38.4	8.3	0.0	4.1
	30～39歳	125	4.3	5.9	13.3	11.5	53.3	9.0	2.7	4.4
	40～49歳	156	5.1	3.9	12.1	15.9	47.7	14.8	0.6	4.4
	50～59歳	107	5.2	3.4	11.6	15.7	48.5	13.4	2.1	4.5
	60～69歳	148	3.1	7.7	17.6	19.4	46.4	5.5	0.3	4.2
	契約社員	338	2.0	1.3	5.3	5.9	76.3	8.5	0.8	4.8
	派遣社員	215	1.1	4.6	2.3	8.0	78.4	5.5	0.0	4.7
正社員	3,055	0.9	1.6	2.6	3.5	75.2	15.0	1.2	5.0	
女性・計	女性・計	5,701	2.3	4.4	11.6	15.2	59.3	6.4	0.8	4.5
	アルバイト・パート	2,873	3.6	7.7	20.0	24.8	38.9	4.3	0.7	4.0
	15～24歳	127	2.1	6.3	21.7	23.3	36.6	8.0	2.1	4.2
	25～29歳	304	3.6	5.2	15.2	24.3	43.2	7.4	1.1	4.2
	30～39歳	609	3.9	6.9	19.8	26.0	38.3	4.9	0.1	4.0
	40～49歳	691	3.9	7.1	19.4	26.1	40.0	2.9	0.6	4.0
	50～59歳	763	2.9	8.1	21.4	25.7	37.9	3.1	0.9	4.0
	60～69歳	379	4.6	11.7	21.6	19.5	37.5	4.5	0.5	3.9
	契約社員	346	2.2	1.1	2.8	10.0	79.3	4.0	0.7	4.8
	派遣社員	567	1.1	1.7	7.6	10.7	75.0	3.1	0.7	4.7
正社員	1,915	0.5	0.8	1.9	3.1	81.7	11.0	1.1	5.0	
地域別	北海道・東北	1,074	2.2	2.8	6.5	10.3	64.5	12.2	1.4	4.7
	中部	544	1.5	2.9	5.7	8.2	69.4	11.1	1.2	4.8
	北関東	432	0.7	3.2	10.4	11.7	62.8	10.5	0.7	4.7
	関東	3,386	2.1	3.9	9.7	12.3	64.2	6.9	0.9	4.6
	関西	1,815	2.0	4.6	9.2	12.3	61.0	9.8	1.1	4.6
	東海	1,163	2.9	3.5	9.6	10.3	63.4	9.9	0.5	4.6
	中国・四国	814	1.6	3.7	7.7	11.1	63.6	11.7	0.7	4.7
	九州・沖縄	901	1.7	2.5	7.9	11.3	65.4	10.3	0.8	4.7
労働時間別	30時間以上労働者	7,405	0.0	0.1	1.2	4.7	80.4	12.5	1.1	5.1
	30時間未満労働者	2,724	7.5	13.2	29.4	29.8	18.8	0.9	0.3	3.4

### 仕事探し当時の勤務時間（1日あたり）

- 当時の仕事の1日の勤務時間は契約社員、派遣社員、正社員で「8～9時間未満」が5割以上。正社員では「9～10時間未満」以上が3割を超えた。アルバイト・パートでは「4～6時間未満」33.8%がもっとも多い。

Q. その仕事では、1日に何時間くらい働いていましたか。（単一回答）【対象者：仕事探し当時就業者】

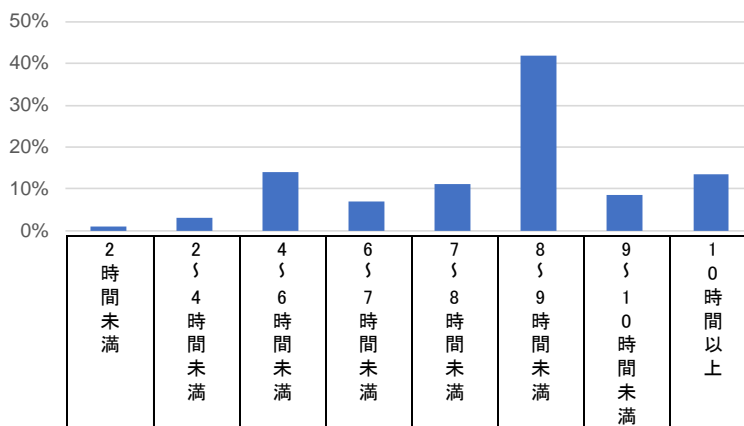

		n=	2時間未満	2～4時間未満	4～6時間未満	6～7時間未満	7～8時間未満	8～9時間未満	9～10時間未満	10時間以上	平均値
■全体	全体	10,130	1.0	3.0	14.0	6.9	11.2	41.8	8.5	13.5	7.7
	アルバイト・パート	3,693	1.4	6.9	33.8	14.9	13.6	20.2	2.4	6.8	6.4
	契約社員	684	1.1	0.5	6.0	5.6	16.0	54.3	6.4	10.0	7.9
	派遣社員	782	0.3	0.5	4.6	5.2	24.0	55.6	3.9	5.8	7.8
	正社員	4,970	0.7	0.8	1.9	1.5	6.8	54.0	14.1	20.3	8.6
男性・計	男性	4,429	1.0	1.8	5.6	3.4	7.0	47.5	12.4	21.2	8.4
	アルバイト・パート	820	1.8	5.7	21.5	13.3	13.5	29.9	4.3	10.0	6.9
	15～24歳	104	0.0	10.1	38.5	13.1	4.8	18.6	0.0	14.9	6.2
	25～29歳	180	2.8	2.8	22.9	9.0	19.0	32.8	5.6	5.2	6.6
	30～39歳	125	0.7	3.4	20.2	14.7	14.2	32.3	5.9	8.6	7.0
	40～49歳	156	2.8	4.0	16.1	14.5	13.3	31.4	5.7	12.1	7.3
	50～59歳	107	2.0	7.5	15.1	12.9	10.8	33.8	5.7	12.2	7.2
	60～69歳	148	1.5	8.7	19.6	16.6	14.3	27.6	2.0	9.8	6.8
	契約社員	338	1.0	0.5	3.9	4.2	11.3	56.2	8.7	14.2	8.3
	派遣社員	215	0.5	1.0	2.3	3.6	12.6	64.0	3.9	12.0	8.2
正社員	3,055	0.8	1.0	1.7	0.7	4.4	50.1	15.6	25.7	8.8	
女性・計	女性	5,701	0.9	3.9	20.6	9.7	14.5	37.4	5.5	7.6	7.1
	アルバイト・パート	2,873	1.3	7.2	37.3	15.4	13.6	17.4	1.8	5.9	6.3
	15～24歳	127	2.1	2.1	39.8	11.4	11.3	24.7	4.1	4.5	6.3
	25～29歳	304	1.5	6.1	28.8	14.3	10.1	29.2	4.4	5.5	6.6
	30～39歳	609	1.1	6.5	34.9	17.2	16.0	17.9	2.3	4.1	6.1
	40～49歳	691	1.5	7.1	42.2	15.9	12.1	14.3	1.1	5.7	6.1
	50～59歳	763	1.0	8.2	39.6	13.9	14.4	14.8	0.9	7.1	6.3
	60～69歳	379	1.8	9.2	33.4	16.5	14.7	15.6	1.5	7.2	6.4
	契約社員	346	1.3	0.5	8.1	6.9	20.5	52.5	4.2	5.9	7.5
	派遣社員	567	0.2	0.3	5.5	5.8	28.4	52.4	3.9	3.5	7.7
正社員	1,915	0.5	0.5	2.1	2.7	10.7	60.1	11.7	11.7	8.2	
地域別	北海道・東北	1,074	1.1	3.1	15.8	5.4	9.7	45.5	6.2	13.2	7.6
	中部	544	0.6	3.5	14.8	8.8	11.4	40.0	8.7	12.0	7.6
	北関東	432	1.5	3.0	15.0	6.9	11.4	40.3	8.7	13.2	7.6
	関東	3,386	1.1	2.7	12.2	6.6	11.8	41.9	8.8	14.8	7.8
	関西	1,815	0.7	2.7	14.9	7.3	11.7	41.7	8.4	12.6	7.6
	東海	1,163	0.8	4.2	14.2	7.6	9.1	40.1	8.0	15.8	7.7
	中国・四国	814	0.4	3.3	14.2	7.7	12.2	41.7	8.4	11.9	7.7
	九州・沖縄	901	1.2	2.2	15.1	6.6	11.6	41.4	11.0	10.8	7.6
労働時間別	30時間以上労働者	7,405	0.0	0.0	0.3	4.7	11.3	54.1	11.5	18.2	8.6
	30時間未満労働者	2,724	3.6	11.1	51.2	13.1	11.0	8.5	0.5	0.9	5.1

### 仕事探し当時の勤務時間（週あたり）

- 週あたりの勤務日数と1日あたりの勤務時間から週あたりの勤務時間を算出した。正社員で「40～50時間未満」が63.9%、契約社員、派遣社員では5割以上だった。アルバイト・パートでは「20～30時間未満」27.8%、「10～20時間未満」22.3%だった。

Q. その仕事では、1週間に何日くらい働いていましたか。（単一回答）×その仕事では、1日に何時間くらい働いていましたか。（数値回答）【対象者：仕事探し当時就業者】

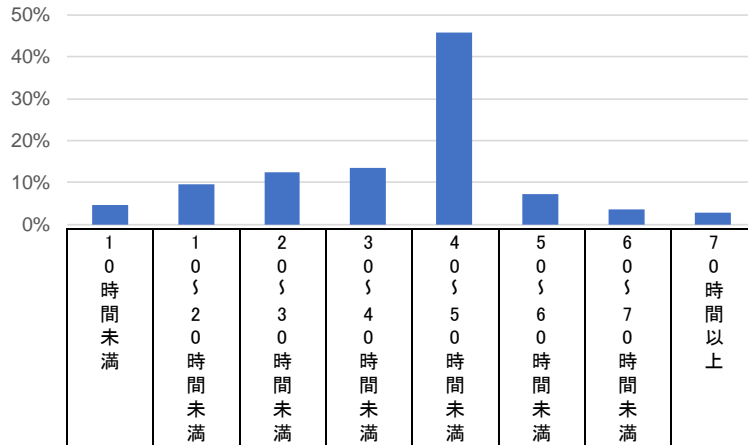

		n=	10時間未満	10～20時間未満	20～30時間未満	30～40時間未満	40～50時間未満	50～60時間未満	60～70時間未満	70時間以上	平均値
■全体	全体	10,130	4.7	9.7	12.5	13.6	45.8	7.3	3.6	2.9	36.4
	アルバイト・パート	3,693	9.8	22.3	27.8	17.2	17.5	1.8	1.3	2.3	26.9
	契約社員	684	2.4	3.2	7.9	19.9	56.7	4.9	3.2	1.9	38.4
	派遣社員	782	1.9	4.8	8.6	25.1	54.2	2.9	1.1	1.3	37.0
	正社員	4,970	1.8	1.9	2.3	8.2	63.9	12.3	5.8	3.7	43.2
男性・計	男性・計	4,429	3.8	4.7	5.8	9.0	55.1	11.4	5.9	4.3	41.1
	アルバイト・パート	820	11.4	15.4	19.5	18.0	28.2	3.1	2.2	2.0	30.1
	15～24歳	104	24.6	22.7	14.4	8.9	24.6	4.8	0.0	0.0	24.7
	25～29歳	180	14.6	11.8	21.8	16.7	32.4	0.0	2.8	0.0	28.6
	30～39歳	125	4.3	16.6	23.6	23.0	23.9	6.0	2.6	0.0	30.6
	40～49歳	156	7.9	11.2	21.0	19.3	28.9	3.5	2.3	5.9	33.8
	50～59歳	107	10.7	10.3	13.7	22.5	32.0	5.4	2.0	3.4	33.4
	60～69歳	148	8.5	22.0	19.7	17.4	25.7	1.3	3.0	2.4	28.8
	契約社員	338	1.8	3.4	7.2	12.6	60.8	4.8	5.8	3.7	40.5
	派遣社員	215	2.1	4.0	3.2	14.9	66.0	6.9	1.4	1.4	39.1
正社員	3,055	2.2	2.0	2.1	5.8	60.9	14.7	7.2	5.1	44.3	
女性・計	女性・計	5,701	5.4	13.6	17.6	17.2	38.5	4.0	1.8	1.8	32.8
	アルバイト・パート	2,873	9.3	24.3	30.1	17.0	14.5	1.4	1.0	2.3	26.0
	15～24歳	127	6.3	27.0	25.3	16.9	19.1	2.8	1.7	1.0	27.2
	25～29歳	304	8.0	18.8	23.2	16.7	27.5	2.9	0.9	2.2	29.3
	30～39歳	609	9.1	21.9	31.7	19.2	14.8	1.4	1.0	0.8	25.4
	40～49歳	691	9.8	24.5	33.6	15.4	12.1	0.9	1.6	2.0	25.1
	50～59歳	763	8.3	26.5	32.2	16.0	12.0	1.4	0.5	3.2	25.7
	60～69歳	379	12.6	26.8	24.2	18.7	11.4	1.0	1.0	4.1	26.1
	契約社員	346	2.9	3.1	8.6	27.1	52.6	4.9	0.5	0.2	36.3
	派遣社員	567	1.8	5.1	10.6	29.0	49.8	1.4	1.0	1.2	36.2
正社員	1,915	1.2	1.8	2.6	12.2	68.7	8.6	3.5	1.4	41.3	
地域別	北海道・東北	1,074	4.4	8.7	12.1	13.8	47.1	7.3	3.9	2.7	37.0
	中部	544	4.2	7.6	12.7	16.3	47.1	6.0	3.9	2.2	37.0
	北関東	432	3.5	9.8	16.7	12.0	44.5	6.9	3.9	2.8	36.2
	関東	3,386	4.9	10.2	11.2	13.2	46.2	7.9	3.5	3.0	36.5
	関西	1,815	5.0	11.2	11.8	13.3	45.2	6.8	3.6	3.0	36.1
	東海	1,163	5.8	10.7	12.8	11.2	44.1	7.8	4.6	3.0	36.0
	中国・四国	814	4.3	7.5	13.7	16.7	46.3	6.0	2.4	3.1	36.6
	九州・沖縄	901	4.1	7.6	15.5	15.0	45.0	7.0	3.3	2.4	36.4
労働時間別	30時間以上労働者	7,405	0.0	0.0	0.0	18.6	62.6	9.9	4.9	3.9	43.6
	30時間未満労働者	2,724	17.6	36.0	46.4	0.0	0.0	0.0	0.0	0.0	17.0



### 仕事探し当時の通勤時間

- 当時の勤務先までの通勤時間は「31～60分」がもっとも多く27.5%、「26～30分」16.4%が続いた。
- アルバイト・パートは「0分」から「16～20分」までが約6割を占めている。地域別では関東で通勤時間が長く、「31～60分」36.9%となった。

Q. その仕事の勤務先までの通勤時間はどれくらいでしたか。片道の通勤時間をお答えください。（数値回答）

【対象者：仕事探し当時就業者】

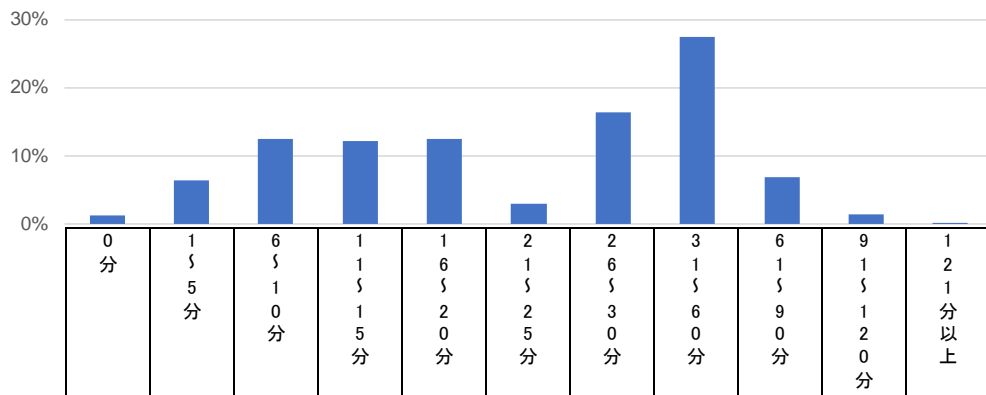

n=		0分	15分	30分	45分	60分	75分	90分	105分	120分	135分	150分以上	平均値
■全体	10,130	1.3	6.4	12.4	12.2	12.5	3.0	16.4	27.5	6.8	1.4	0.2	32.4
アルバイト・パート	3,693	1.8	9.7	18.3	16.6	14.0	3.1	14.6	18.9	2.5	0.6	0.1	24.6
契約社員	684	1.4	3.4	9.5	11.1	10.2	3.1	16.7	31.3	10.1	3.2	0.1	37.7
派遣社員	782	0.9	3.5	6.5	9.6	11.4	2.5	16.1	37.8	9.5	1.5	0.6	38.9
正社員	4,970	1.1	4.8	9.3	9.6	11.9	3.0	17.8	31.8	9.0	1.7	0.1	36.4
男性・計	4,429	1.2	4.7	9.1	9.7	12.1	2.9	17.7	30.8	9.6	2.1	0.2	36.9
アルバイト・パート	820	1.6	8.7	12.2	11.7	15.4	3.7	17.3	24.9	3.0	1.4	0.1	29.3
15～24歳	104	0.0	14.4	23.9	8.9	9.6	0.0	29.4	13.8	0.0	0.0	0.0	21.9
25～29歳	180	2.8	16.3	8.3	10.7	23.6	2.8	13.9	21.7	0.0	0.0	0.0	24.8
30～39歳	125	0.7	2.7	7.1	11.9	15.2	8.5	18.5	28.1	4.7	2.0	0.7	33.9
40～49歳	156	0.6	4.2	14.7	12.1	11.1	4.7	20.3	27.0	2.6	2.8	0.0	31.5
50～59歳	107	2.0	6.1	11.4	14.4	14.1	1.3	14.8	28.9	6.1	0.7	0.0	31.5
60～69歳	148	2.9	6.9	10.7	12.6	15.2	4.0	10.6	28.5	5.7	2.7	0.0	31.9
契約社員	338	1.3	1.9	9.7	10.6	8.5	2.7	15.6	32.7	12.3	4.7	0.0	40.8
派遣社員	215	1.1	2.1	6.4	8.3	10.8	0.4	17.1	34.6	15.2	2.6	1.3	42.9
正社員	3,055	1.1	4.2	8.4	9.1	11.7	2.9	18.0	31.9	10.6	2.0	0.1	38.1
女性・計	5,701	1.4	7.6	15.0	14.2	12.8	3.1	15.4	24.9	4.6	0.7	0.2	28.9
アルバイト・パート	2,873	1.8	10.0	20.1	17.9	13.5	3.0	13.8	17.2	2.3	0.3	0.1	23.3
15～24歳	127	1.0	10.3	18.7	14.1	8.0	5.2	16.3	22.2	4.2	0.0	0.0	25.6
25～29歳	304	2.4	7.8	13.8	15.3	16.8	1.8	17.5	20.2	3.3	1.3	0.0	26.9
30～39歳	609	2.2	10.2	20.3	17.3	14.0	2.9	14.4	16.9	1.6	0.0	0.3	22.6
40～49歳	691	2.6	9.5	22.8	19.7	14.3	3.6	14.4	12.4	0.4	0.3	0.1	20.4
50～59歳	763	0.9	11.1	20.8	19.2	12.4	2.7	12.4	17.1	3.1	0.3	0.0	23.4
60～69歳	379	1.6	9.9	19.0	16.6	13.1	2.5	10.8	22.3	3.9	0.5	0.0	25.5
契約社員	346	1.4	4.8	9.3	11.6	11.8	3.5	17.8	29.8	8.0	1.7	0.3	34.8
派遣社員	567	0.8	4.0	6.6	10.1	11.7	3.3	15.8	39.0	7.4	1.2	0.4	37.4
正社員	1,915	1.1	5.7	10.8	10.4	12.3	3.1	17.4	31.6	6.5	1.1	0.2	33.7
地域別													
北海道・東北	1,074	0.9	7.8	15.4	16.6	17.5	3.7	18.2	17.7	1.9	0.2	0.1	24.5
中部	544	1.4	6.1	18.9	18.0	16.0	5.5	18.2	14.9	0.9	0.0	0.0	22.5
北関東	432	1.0	7.8	13.2	17.0	15.1	3.7	22.4	16.5	1.4	2.0	0.0	26.2
関東	3,386	2.1	4.3	8.0	7.8	8.4	2.2	14.7	36.9	12.8	2.5	0.4	41.2
関西	1,815	1.1	5.8	13.0	12.3	11.2	2.3	14.5	31.7	6.5	1.4	0.2	33.5
東海	1,163	0.7	8.3	12.7	12.4	14.4	2.7	17.5	25.2	5.5	0.7	0.0	30.0
中国・四国	814	1.0	8.4	16.5	15.1	16.6	4.2	17.8	18.6	1.3	0.4	0.1	24.2
九州・沖縄	901	0.8	8.7	15.4	14.9	15.2	3.9	18.1	19.5	2.9	0.6	0.0	25.8
労働時間別													
30時間以上労働者	7,405	1.1	4.7	10.1	10.9	11.9	2.9	17.2	31.1	8.4	1.6	0.2	35.4
30時間未満労働者	2,724	2.0	11.0	18.6	15.8	14.0	3.4	14.2	17.8	2.4	0.7	0.2	24.1

## 仕事探し当時の個人年収

- 仕事探し当時の個人年収を聞くと「200～400万円未満」34.6%、「200万円未満」33.2%など。
- 正社員では「400～600万円未満」が28.2%、アルバイト・パートでは「200万円未満」が69.1%を占めている。

Q. 仕事探しをしていた当時の個人年収と世帯年収（いずれも税込）をお答えください。／個人年収（単一回答）  
【対象者：仕事探し当時就業者】

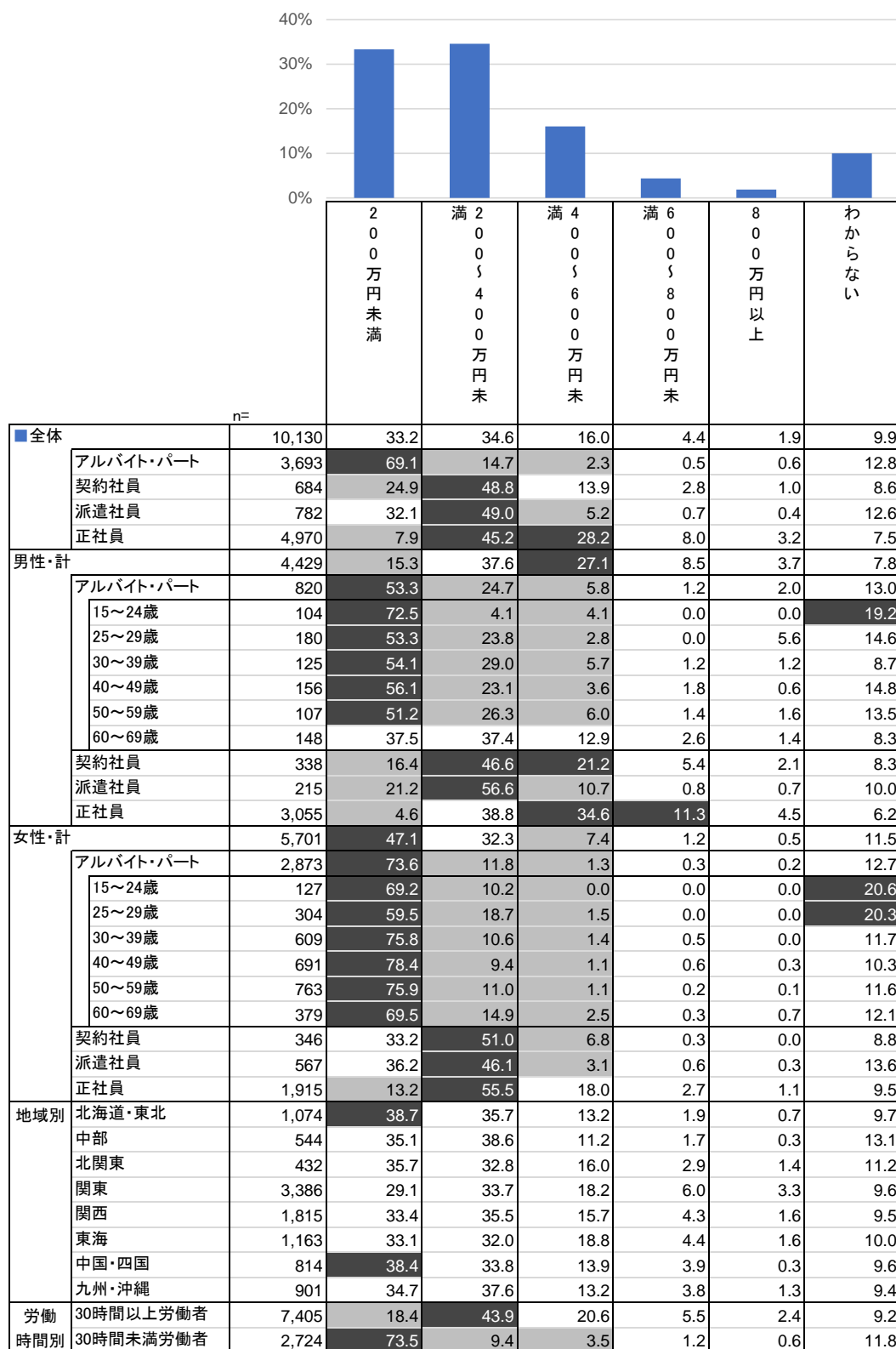

### 仕事探し当時の時給

- アルバイト・パートまたは派遣社員で働いていた人に当時の時給を聞くと「1000～1100円未満」24.0%、「900～1000円未満」22.2%だった。派遣社員に限ると「1500～2000円未満」23.3%、「1200～1300円未満」15.2%が多い。
- 関東では「1500～2000円未満」16.1%となり、地域による違いが見られる。

Q. その仕事の給与は時給にするといくらでしたか。(単一回答)【対象者：仕事探し当時就業者(アルバイト・パート、派遣社員)】

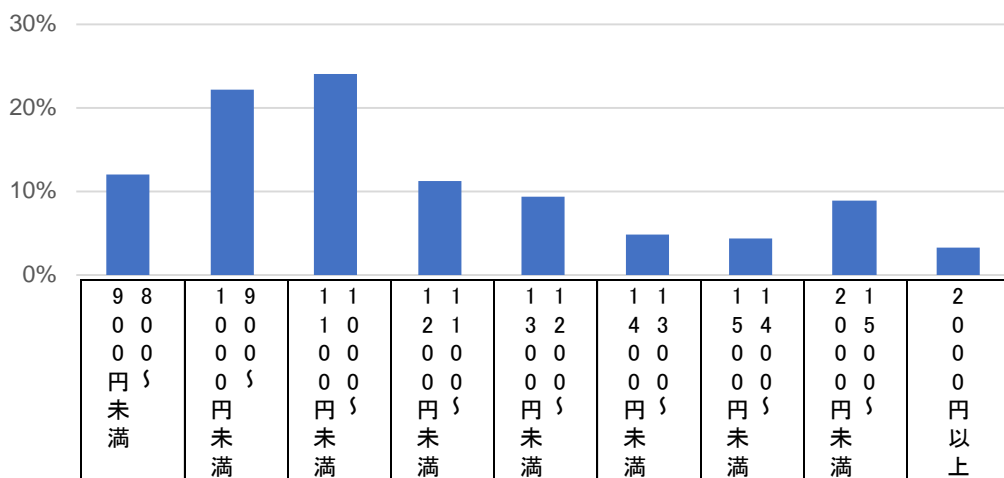

		n	900円未満	900～1000円未満	1000～1100円未満	1100～1200円未満	1200～1300円未満	1300～1400円未満	1400～1500円未満	1500～2000円未満	2000円以上
■全体	全体	4,475	12.0	22.2	24.0	11.2	9.4	4.8	4.3	8.9	3.2
	アルバイト・パート	3,693	13.9	25.7	26.2	10.8	8.2	3.7	2.7	5.9	2.9
	派遣社員	782	2.8	5.7	13.5	13.0	15.2	10.1	11.7	23.3	4.6
男性・計	男性・計	1,035	8.5	20.7	22.3	11.0	11.5	6.5	3.9	10.6	5.0
	アルバイト・パート	820	10.0	24.6	25.2	11.1	9.4	5.2	2.4	8.0	4.2
	15～24歳	104	10.8	23.4	39.0	4.8	4.1	4.1	0.0	8.9	4.8
	25～29歳	180	5.6	27.4	14.6	20.7	13.9	6.2	3.5	5.6	2.8
	30～39歳	125	12.1	25.4	25.9	9.3	10.3	6.5	0.0	7.2	3.3
	40～49歳	156	12.0	26.0	28.2	10.4	8.4	4.4	1.7	6.6	2.3
	50～59歳	107	14.9	18.5	26.1	10.1	6.1	5.5	3.3	8.6	7.0
	60～69歳	148	7.5	24.6	24.1	6.7	10.2	4.0	5.0	11.8	6.1
派遣社員	215	2.9	5.8	11.0	10.8	19.5	11.5	9.7	20.7	8.1	
女性・計	女性・計	3,440	13.0	22.7	24.5	11.3	8.8	4.3	4.4	8.4	2.6
	アルバイト・パート	2,873	15.0	26.0	26.5	10.8	7.9	3.3	2.8	5.3	2.5
	15～24歳	127	11.4	31.6	30.1	11.9	7.7	4.2	1.0	2.0	0.0
	25～29歳	304	16.7	21.4	21.4	13.4	11.2	3.5	2.7	7.7	1.9
	30～39歳	609	18.2	23.0	25.4	12.5	7.9	3.5	2.7	4.4	2.6
	40～49歳	691	14.3	28.4	29.2	8.3	7.7	2.5	2.4	5.0	2.2
	50～59歳	763	12.7	27.9	26.2	10.2	7.8	4.0	3.2	5.5	2.5
	60～69歳	379	15.7	24.5	26.7	11.2	5.8	2.6	3.2	6.0	4.3
派遣社員	567	2.8	5.7	14.4	13.9	13.6	9.6	12.4	24.3	3.3	
地域別	北海道・東北	475	27.0	33.0	14.8	6.5	6.6	3.4	2.1	3.8	2.7
	中部	231	15.7	36.3	19.9	12.8	5.1	2.1	2.0	3.8	2.2
	北関東	199	12.8	29.4	22.3	11.9	10.8	2.9	2.9	4.8	2.3
	関東	1,495	4.4	10.6	26.5	15.0	12.5	6.3	5.0	16.1	3.7
	関西	817	7.9	19.0	30.8	11.0	8.4	6.1	6.3	6.4	4.0
	東海	502	9.5	29.7	24.0	10.3	8.0	5.2	4.0	5.8	3.5
	中国・四国	374	19.2	35.0	18.0	7.0	8.0	2.6	3.4	4.6	2.1
	九州・沖縄	383	24.7	26.7	20.1	6.5	8.5	2.6	2.7	6.5	1.7
労働時間別	30時間以上労働者	2,144	9.7	17.7	20.0	12.0	11.0	6.2	6.0	13.6	3.8
	30時間未満労働者	2,331	14.0	26.4	27.7	10.5	8.1	3.5	2.6	4.6	2.6

### 仕事探し当時の仕事の満足度

- 当時の仕事の満足度を聞くと「休日」「通勤時間」「雇用形態」「勤務時間」への満足度が6割前後、「給与」36.1%、「総合的に」41.1%だった。アルバイト・パートでは「雇用形態」以外の項目で満足度が高い。
- 正社員は「休日」「勤務時間」といった働き方に関する満足度が低くあらわれている。

Q. あなたはその仕事に満足していましたか。以下それぞれの項目についてお答えください。  
 (単一回答「とても満足していた」「まあ満足していた」「どちらともいえない」「やや不満であった」「とても不安であった」のうち、「とても満足していた」「まあ満足していた」を選択した人の割合)【対象者：仕事探し当時就業者】

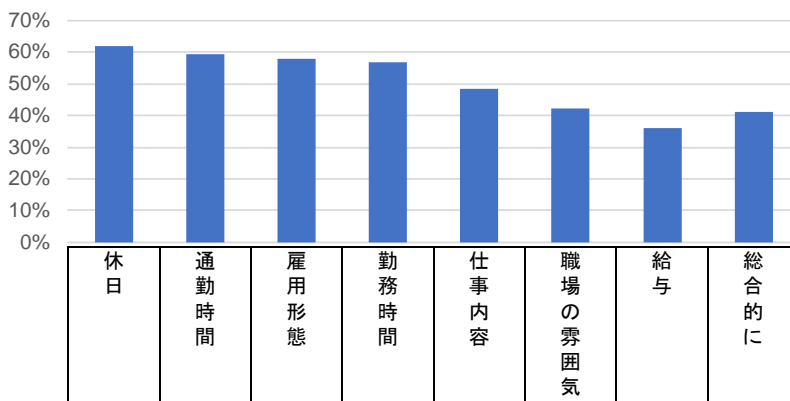

		n=	休日	通勤時間	雇用形態	勤務時間	仕事内容	職場の雰囲気	給与	総合的に
■全体	全体	10,130	61.9	59.3	58.0	56.7	48.3	42.1	36.1	41.1
	アルバイト・パート	3,693	68.6	67.3	55.3	64.2	55.2	47.4	41.4	49.0
	契約社員	684	67.2	57.0	41.8	57.1	45.7	43.0	34.2	42.1
	派遣社員	782	73.4	55.1	51.9	62.7	47.2	40.0	41.2	43.2
	正社員	4,970	54.3	54.4	63.1	50.2	43.6	38.3	31.7	34.7
男性・計	男性・計	4,429	54.7	53.1	55.7	50.6	43.7	37.8	31.9	36.3
	アルバイト・パート	820	59.1	58.3	47.5	57.6	53.2	43.4	34.0	43.5
	15～24歳	104	53.9	67.7	61.7	67.0	71.8	58.0	43.1	48.4
	25～29歳	180	66.1	60.2	55.7	64.4	61.9	53.3	39.4	53.3
	30～39歳	125	52.4	42.7	36.9	43.3	43.9	36.4	25.3	36.5
	40～49歳	156	53.0	59.2	39.6	47.1	45.4	36.6	29.1	35.4
	50～59歳	107	55.1	52.0	42.7	50.7	43.2	35.7	30.0	35.1
	60～69歳	148	69.2	66.4	48.4	70.9	52.6	39.9	36.2	48.6
	契約社員	338	63.4	54.4	38.6	57.2	42.9	40.8	29.7	38.7
	派遣社員	215	67.9	48.4	46.2	53.3	46.4	39.0	33.4	41.0
	正社員	3,055	51.6	51.8	60.5	47.8	41.1	35.9	31.5	33.8
女性・計	女性・計	5,701	67.5	64.2	59.7	61.5	51.8	45.4	39.4	44.8
	アルバイト・パート	2,873	71.3	69.8	57.5	66.1	55.8	48.6	43.5	50.5
	15～24歳	127	66.1	67.2	65.0	64.2	65.0	51.1	48.7	47.3
	25～29歳	304	62.7	58.0	59.9	56.7	52.0	45.2	41.4	43.5
	30～39歳	609	70.0	69.0	60.6	65.6	56.4	49.9	45.5	53.2
	40～49歳	691	74.7	72.1	57.3	66.1	54.8	48.0	42.3	50.8
	50～59歳	763	74.0	72.3	53.4	69.6	55.8	47.6	43.1	49.9
	60～69歳	379	70.6	72.3	56.8	68.4	56.9	51.5	43.1	53.7
	契約社員	346	70.8	59.6	45.0	57.1	48.5	45.1	38.5	45.5
	派遣社員	567	75.5	57.7	54.1	66.3	47.6	40.4	44.2	44.0
	正社員	1,915	58.8	58.4	67.2	53.9	47.6	42.1	31.9	36.2
地域別	北海道・東北	1,074	58.9	61.9	52.3	57.0	45.0	38.8	32.0	38.0
	中部	544	62.3	60.3	56.8	54.7	46.8	39.5	36.8	38.3
	北関東	432	60.2	65.5	56.9	58.5	49.4	39.2	38.3	38.7
	関東	3,386	62.1	56.1	60.5	55.9	48.9	42.9	36.4	42.3
	関西	1,815	62.5	61.0	59.2	57.8	49.0	42.6	37.0	41.3
	東海	1,163	61.1	60.7	57.7	57.3	49.2	43.5	37.3	42.0
	中国・四国	814	62.7	60.1	55.7	57.6	49.6	42.9	35.5	39.4
	九州・沖縄	901	64.3	58.9	56.2	56.5	46.1	41.9	35.6	42.5
	労働時間別									
30時間以上労働者	7,405	58.2	56.4	57.4	52.9	44.6	38.3	32.6	36.2	
30時間未満労働者	2,724	71.8	67.2	59.5	67.1	58.2	52.2	45.6	54.2	

探した仕事の就業形態

- ここからは回答者がどのような仕事を探したかを見ていく。当時探していた就業形態を複数回答で聞くと「正社員、正職員」54.4%がもっとも多く、「アルバイト・パート」47.0%が続いた。
- 仕事探し当時就業中の場合、当時と同じ就業形態を選んでいることが多い。専業主婦／主夫では「アルバイト・パート」88.2%だった。

Q. あなたが探していた働き方（就業形態）をお答えください。（複数回答）【対象者：全員】

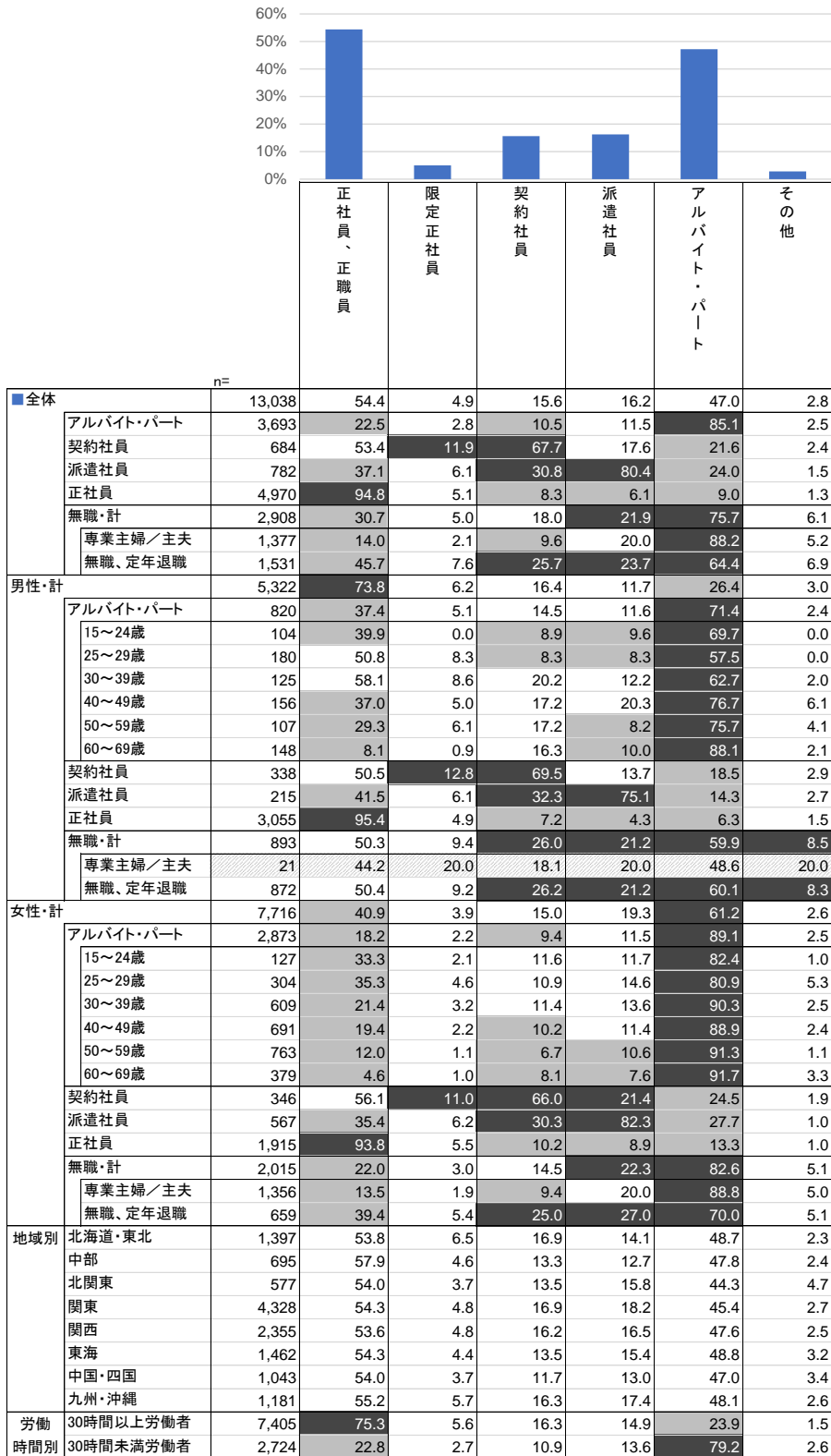

もっとも探した仕事の就業形態

- もっとも探した就業形態を聞くと「正社員、正職員」48.6%、「アルバイト・パート」38.0%となった。
- 当時正社員だった人では「正社員、正職員」が9割を超え、契約社員では「正社員、正職員」「契約社員」がそれぞれ4割程だった。

Q. あなたが探していた働き方（就業形態）をお答えください。／もっとも探していた働き方（就業形態）（単一回答）  
【対象者：全員】

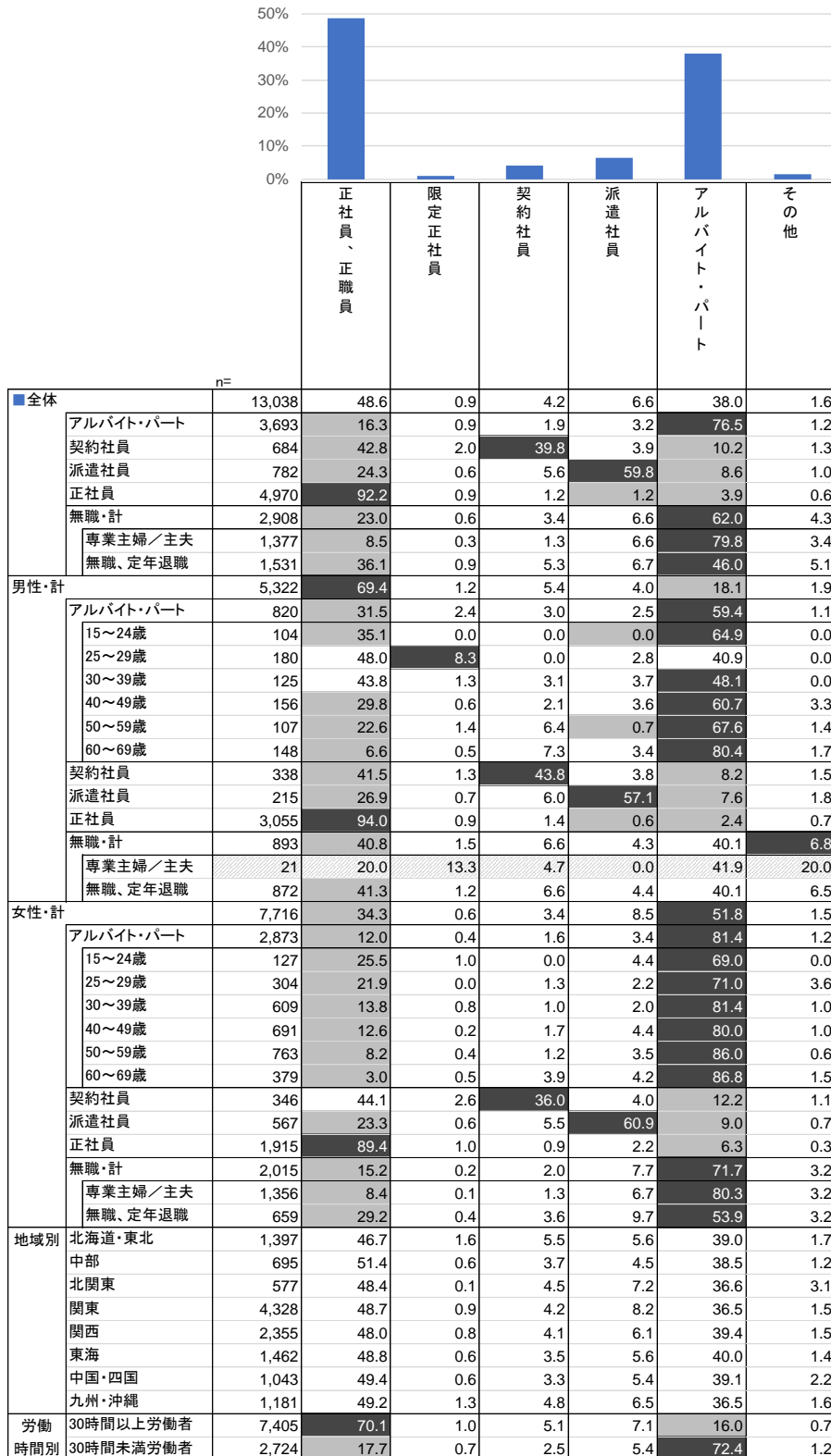

### 探した仕事の契約内容（限定の種類）

- 勤務地や職種などが限定された仕事を探していたかを聞くと、勤務地の限定を希望した人は61.7%、職種の限定を希望した人は34.3%などだった。当時専業主婦／主夫だった人では勤務時間の限定44.4%が多い。
- 「上記の契約はすべて希望していなかった／あてはまる契約はない」が正社員で3割弱となり、約7割が何らかの限定を希望していた。

Q. 当時あなたは勤務地や職種、勤務時間等が限定されることを希望していましたか。以下の中から、あなたが希望していた契約をお選びください。（複数回答）【対象者：全員】



### 探した仕事の業種

- 探した仕事の業種は「特に希望する業種はなかった」23.7%がもっとも多い。当時派遣社員と無職・計では約3割を占める。
- 「各種製造業」は男性派遣社員31.9%、中部・北関東では2割前後となった。男性アルバイト・パートでは「運輸、倉庫業」15.9%がよく探されている。

Q. どのような業種の仕事を探していましたか。(複数回答)【対象者：全員】

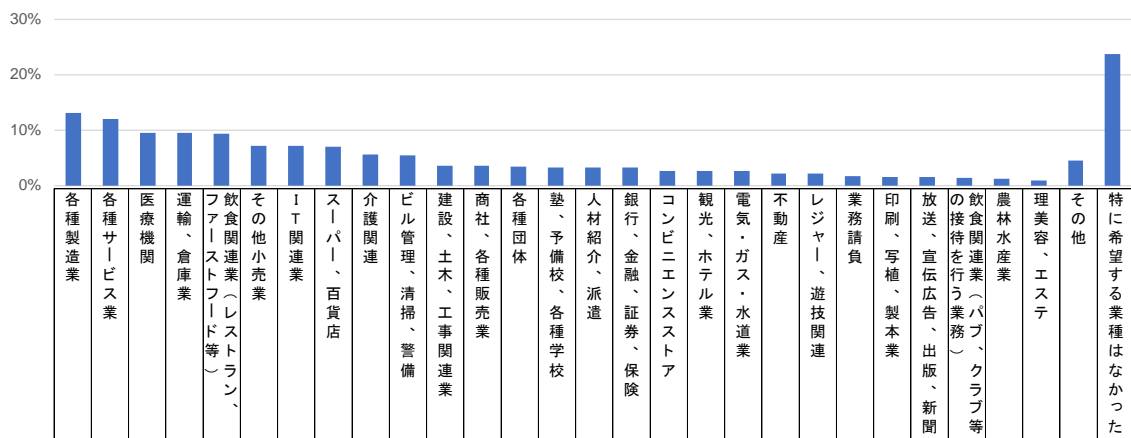

n=		各種製造業	各種サービス業	医療機関	運輸、倉庫業	フード関連業(レストラン、ファーストフード等)	その他小売業	IT関連業	スーパー、百貨店	介護関連	ビル管理、清掃、警備	建設、土木、工事関連業	商社、各種販売業	各種団体	塾、予備校、各種学校	人材紹介、派遣	銀行、金融、証券、保険	コンビニエンスストア	観光、ホテル業	電気・ガス・水道業	不動産	レジャー、遊技関連	業務請負	印刷、写植、製本業	放送、宣伝広告、出版、新聞	飲食関連業(パブ、クラブ等の接待を行う業種)	農林水産業	理美容、エステ	その他	特に希望する業種はなかった	
■全体	13,038	13.1	12.0	9.5	9.5	9.4	7.1	7.1	7.0	5.6	5.5	3.6	3.5	3.4	3.3	3.3	3.2	2.6	2.6	2.6	2.2	2.2	1.7	1.6	1.5	1.4	1.2	1.0	4.5	23.7	
アルバイト・パート	3,693	7.2	13.1	9.5	8.9	13.8	9.9	3.0	9.8	6.2	5.8	1.5	2.1	2.5	4.0	3.0	1.9	4.4	2.7	1.3	1.2	2.2	1.6	1.2	1.0	1.9	1.3	1.2	5.5	23.8	
契約社員	684	12.7	14.5	7.5	8.4	7.1	5.8	8.5	4.9	3.0	7.0	2.1	2.8	5.8	5.0	2.6	4.6	0.9	2.9	2.4	1.6	1.9	2.3	1.3	1.6	0.1	0.9	0.4	6.5	21.7	
派遣社員	782	18.3	11.2	7.1	12.0	4.3	3.4	7.3	3.5	4.6	3.2	3.7	2.0	4.2	2.5	6.1	5.9	1.1	2.3	2.2	2.4	2.1	2.0	2.2	2.4	0.8	0.6	0.7	4.7	30.0	
正社員	4,970	17.9	10.7	10.6	9.2	5.7	4.4	11.6	2.7	6.0	3.7	6.3	5.6	3.1	2.5	2.2	3.8	1.3	2.2	4.3	3.4	2.1	1.2	1.7	1.9	1.5	1.4	1.2	2.3	18.4	
無職・計	2,908	11.2	12.4	8.6	10.1	12.3	9.7	4.2	12.4	5.2	8.4	2.1	2.2	4.1	3.5	4.8	3.0	3.5	3.2	1.3	1.7	2.7	2.7	1.7	1.3	1.1	1.0	0.7	6.2	31.3	
専業主婦/主夫	1,377	6.9	12.9	11.7	6.6	16.8	11.6	1.6	16.5	5.9	4.8	1.1	2.1	3.2	5.2	4.9	3.4	4.2	3.0	0.6	1.4	3.2	2.0	0.8	0.7	1.5	0.7	0.7	6.3	31.7	
無職、定年退職	1,531	15.0	11.9	5.8	13.3	8.2	7.9	6.5	8.6	4.5	11.6	2.9	2.4	4.9	2.0	4.8	2.6	2.9	3.4	1.9	2.1	2.2	3.3	2.6	1.8	0.8	1.2	0.7	6.1	30.9	
男性・計	5,322	19.8	11.5	3.8	14.1	6.3	5.2	11.3	3.8	4.5	8.3	6.0	4.9	4.0	2.2	2.5	2.6	1.9	2.5	4.4	2.9	2.3	1.9	1.9	1.7	1.7	1.9	0.4	3.3	18.8	
アルバイト・パート	820	8.5	14.7	1.6	15.9	8.6	8.7	8.0	7.4	5.3	11.3	3.0	3.6	2.4	3.0	3.1	1.5	4.4	2.5	3.1	1.1	2.0	1.7	1.9	1.4	3.3	3.2	0.1	4.7	21.3	
15~24歳	104	0.0	14.3	0.0	15.6	14.4	18.6	13.1	4.8	0.0	15.6	0.0	6.0	0.0	4.8	0.0	0.0	16.8	0.0	0.0	0.0	0.0	0.0	0.0	6.0	0.0	4.8	6.0	0.0	9.6	13.8
25~29歳	180	5.6	13.9	0.0	6.2	13.5	8.3	16.3	14.6	5.2	2.8	2.8	7.9	0.0	0.0	5.2	2.8	1.3	2.8	0.0	2.8	0.0	2.8	0.0	2.8	2.8	7.9	2.8	0.0	0.0	28.4
30~39歳	125	13.4	16.3	6.0	19.3	6.4	9.1	4.9	8.1	5.8	6.1	3.5	2.0	4.0	3.4	1.3	1.3	2.7	5.3	6.3	2.6	2.7	0.7	1.3	0.7	1.3	0.7	0.0	2.7	22.8	
40~49歳	156	10.1	13.9	0.6	22.5	7.3	9.3	3.6	6.2	6.2	12.0	4.5	2.3	1.7	4.4	5.7	1.2	6.3	1.4	3.3	0.6	1.1	6.3	0.6	2.3	2.3	5.6	0.6	3.4	18.0	
50~59歳	107	13.7	16.3	1.3	18.3	6.0	4.1	6.1	4.1	4.1	17.9	3.4	1.4	3.3	4.1	3.3	0.0	2.7	2.7	1.4	0.7	2.7	1.4	1.4	1.3	0.7	3.5	0.0	5.6	22.0	
60~69歳	148	8.6	14.2	2.1	16.5	3.6	4.7	3.0	3.4	8.5	17.9	3.2	0.9	5.7	2.6	1.5	2.4	1.5	2.8	0.9	2.8	2.0	1.1	0.0	0.5	1.1	1.1	0.0	9.4	19.6	
契約社員	338	16.1	14.1	4.0	12.4	5.1	2.9	12.7	2.1	1.8	10.1	2.0	2.5	6.2	2.3	1.6	3.1	0.0	2.3	1.7	1.8	2.0	1.2	1.4	0.5	0.0	1.2	0.0	5.4	16.4	
派遣社員	215	31.9	11.5	2.8	21.3	4.1	3.4	9.6	2.1	2.6	7.7	7.5	1.3	4.7	1.4	6.1	1.9	1.2	3.2	2.4	2.2	3.9	2.5	2.8	1.7	1.8	0.6	0.9	6.0	19.6	
正社員	3,055	22.7	10.5	4.9	12.2	6.0	4.0	13.2	2.3	4.9	5.0	7.7	6.4	3.4	2.1	1.7	2.9	1.4	2.1	5.7	3.6	2.2	1.5	1.5	1.9	1.7	1.8	0.5	1.7	15.4	
無職・計	893	18.6	11.0	2.5	17.6	6.3	7.0	7.8	6.5	4.0	16.0	4.1	2.5	6.8	1.8	4.2	2.4	2.0	3.6	2.8	2.7	2.7	3.6	3.0	1.9	0.9	1.6	0.3	6.2	29.3	
専業主婦/主夫	21	17.6	6.7	0.0	23.6	14.8	0.0	0.0	21.4	3.6	6.7	0.0	0.0	6.7	0.0	0.0	0.0	6.7	0.0	6.7	0.0	0.0	0.0	0.0	0.0	4.7	6.7	0.0	13.3	30.3	
無職、定年退職	872	18.6	11.1	2.6	17.5	6.1	7.1	7.9	6.2	4.0	16.2	4.2	2.5	6.8	1.8	4.3	2.5	1.9	3.7	2.7	2.7	2.7	3.6	3.1	1.9	0.8	1.5	0.3	6.0	29.2	
女性・計	7,716	8.5	12.4	13.3	6.3	11.6	8.5	4.2	9.3	6.4	3.6	2.0	2.5	2.9	4.0	3.8	3.7	3.1	2.7	1.3	1.8	2.2	1.6	1.4	1.4	1.2	0.7	1.4	5.2	27.0	
アルバイト・パート	2,873	6.8	12.7	11.8	6.9	15.3	10.3	1.6	10.5	6.5	4.2	1.1	1.6	2.5	4.3	2.9	2.0	4.3	2.7	0.8	1.3	2.2	1.5	0.9	0.9	1.5	0.7	1.5	5.7	24.6	
15~24歳	127	2.0	9.4	3.2	5.8	27.9	15.0	2.1	16.1	1.0	4.1	0.0	2.1	0.0	5.7	1.0	1.0	13.0	3.6	1.0	0.0	4.2	1.0	2.1	2.1	5.2	0.0	6.7	7.4	21.6	
25~29歳	304	6.3	14.3	8.7	5.8	26.4	9.9	4.7	7.9	4.8	3.0	0.0	2.8	0.0	2.6	0.9	0.4	3.7	3.5	0.9	0.4	4.4	0.4	1.3	1.5	3.0	0.9	3.9	3.3	30.0	
30~39歳	609	7.9	12.6	13.7	8.5	19.1	12.8	1.4	10.5	5.4	4.7	1.1	1.8	1.7	3.4	2.8	2.1	5.9	2.6	1.0	2.2	3.0	1.1	1.5	1.1	1.9	1.0	2.0	5.0	22.4	
40~49歳	691	6.9	12.3	12.7	7.7	14.7	9.8	1.3	9.6	7.7	3.3	1.9	1.6	3.0	4.5	3.0	2.2	4.4	3.1	0.5	1.4	1.9	1.2	0.7	0.7	1.7	0.7	0.8	5.8	24.7	
50~59歳	763	8.3	12.9	13.5	6.6	8.5	9.4	1.0	9.4	6.7	4.1	1.2	1.0	3.5	3.9	3.8	2.0	2.5	2.3	0.7	1.2	1.1	2.5	0.6	0.5	0.5	0.6	5.8	25.9		
60~69歳	379	4.0	12.9	8.8	4.6	10.4	7.4	0.9	14.3	8.6	6.4	0.3	1.7	3.8	7.0	3.5	3.3	3.1	1.8	0.8	0.5	1.3	1.8	0.5	1.0	0.0	0.5	0.3	8.1	21.7	
契約社員	346	9.5	14.9	10.9	4.4	8.9	8.5	4.5	7.6	4.2	4.0	2.2	3.1	5.4	7.7	3.6	6.1	1.8	3.5	3.1	1.3	1.9	3.4	1.2	2.6	0.2	0.6	0.9	7.7	26.8	
派遣社員	567	13.1	11.1	8.8	8.6	4.3	3.4	6.5	4.0	5.3	1.4	2.2	2.2	4.0	2.9	6.2	7.4	1.0	2.0	2.1	2.4	1.5	1.7	2.0	2.7	0.5	0.7	0.6	4.2	33.9	
正社員	1,915	10.2	10.0	19.7	4.4	5.2	5.0	9.0	3.5	7.9	1.7	4.0	4.3	2.7	3.1	2.9	5.2	1.1	2.4	2.1	3.0	1.9	0.9	2.0	1.9	1.3	0.8	2.2	3.4	23.3	
無職・計	2,015	7.9	13.0	11.3	6.8	14.9	10.9	2.6	14.9	5.7	5.0	1.1	2.2	2.8	4.3	5.1	3.3	4.1	3.0	0.6	1.4	2.7	2.3	1.2	1.0	1.2	0.7	0.9	6.2	32.1	
専業主婦/主夫	1,356	6.7	13.0	11.9	6.4	16.9	11.7	1.6	16.4	6.0	4.8	1.2	2.2	3.1	5.3	5.0	3.5	4.1	3.0	0.5	1.4	3.3	2.0	0.8	0.7	1.4	0.6	0.7	6.2	31.7	
無職、定年退職	659	10.3	13.0	10.1	7.7	10.8	9.0	4.5	11.9	5.2	5.4	1.1	2.2	2.3	2.3	5.4	2.9	4.1	3.1	0.9	1.2	1.5	2.8	1.9	1.6	0.9	1.2	6.2	33.0		
地域別	北海道・東北	1,397	12.9	11.9	9.0	7.7	8.1	7.9	4.2	9.2	6.7	4.6	3.5	2.7	3.8	2.7	3.4	1.6	3.2	2.6	2.7	2.1	1.5	1.8	0.9	1.2	0.8	2.0	1.1	5.1	25.1
中部	695	18.6	12.0	8.9	9.6	8.7	8.2	6.0	5.1	4.7	8.2	3.7	1.9	4.5	1.7	3.1	1.5	2.5	2.9	2.6	1.6	2.8	1.4	2.7	1.3	0.5	2.5	0.7	2.3	27.9	
北関東	577	20.1	7.1	9.6	9.7	10.8	6.7	3.5	6.5	6.1	5.8	2.1	2.6	2.4	2.6	3.8	2.7	3.6	1.3	2.0	1.5	2.0	1.7	0.7	0.5	2.4	0.5	1.5	5.2	23.3	
関東	4,328	8.8	12.8	8.3	10.1	9.0	6.2	11.6																							



### 探した仕事の職種（大分類）

- 探した仕事の職種は「事務」34.6%がもっとも多く、次いで「販売・サービス」18.6%だった。「事務」は女性・計41.6%と高く、当時契約社員または派遣社員だった人では5割を超えた。
- 無職、定年退職では「特に希望する職種はなかった」が20.6%を占めた。

Q. どのような職種の仕事を探していましたか。（複数回答）【対象者：全員】

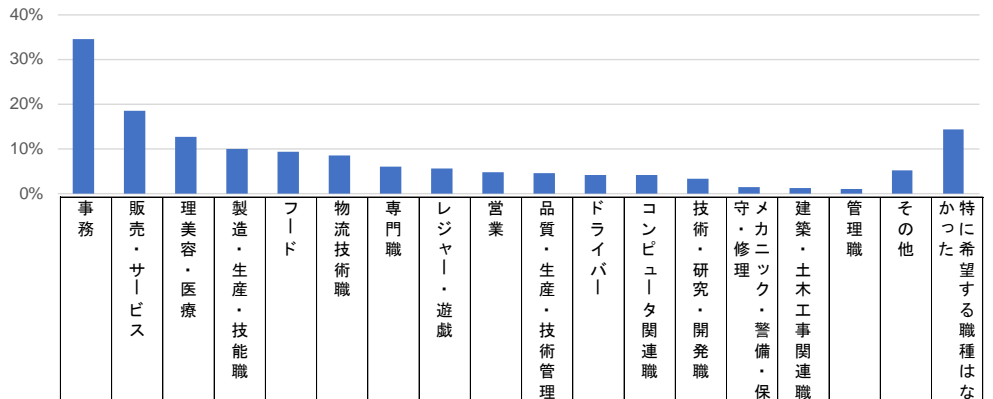

		n=	事務	販売・サービス	理美容・医療	製造・生産・技能職	フード	物流技術職	専門職	レジャー・遊戯	営業	品質・生産・技術管理	ドライバー	コンピュータ関連職	技術・研究・開発職	守・修理	建築・土木工事関連職	管理職	その他	特に希望する職種はなかった
■全体	全体	13,038	34.6	18.6	12.7	10.0	9.3	8.6	6.0	5.5	4.7	4.6	4.2	4.1	3.4	1.4	1.3	1.0	5.1	14.4
	アルバイト・パート	3,693	28.8	26.4	13.9	8.0	12.7	9.9	5.7	6.7	2.1	1.8	3.2	1.3	1.0	1.1	0.6	0.1	6.0	15.2
	契約社員	684	38.9	13.9	7.8	9.3	6.0	6.2	6.4	4.8	4.2	4.0	4.0	5.9	3.1	3.5	0.5	1.1	6.1	13.8
	派遣社員	782	50.0	9.1	9.0	14.0	3.6	12.3	4.6	4.5	2.3	5.0	2.5	3.8	3.5	0.8	1.4	0.9	4.4	10.7
	正社員	4,970	33.3	10.0	13.4	9.5	5.2	5.5	5.6	3.2	8.4	7.7	5.6	6.9	5.9	1.1	2.3	1.6	4.3	12.0
無職・計	無職・計	2,908	38.9	27.0	11.9	12.4	14.4	11.9	7.1	8.4	2.5	2.6	3.5	2.6	2.3	1.9	0.8	1.0	5.2	18.6
	専業主婦/主夫 無職、定年退職	1,377 1,531	40.6 37.4	31.7 22.8	16.1 8.1	10.1 14.5	18.7 10.6	10.3 13.4	8.8 5.7	9.6 7.3	1.9 3.1	1.0 4.1	1.8 4.9	0.5 4.6	0.6 3.9	0.3 3.4	0.1 1.4	0.1 1.7	4.5 5.9	16.4 20.6
男性・計	男性・計	5,322	24.4	14.1	7.0	13.5	6.3	9.8	5.7	4.4	7.7	8.3	8.3	7.5	6.7	2.9	3.0	1.9	5.7	15.3
	アルバイト・パート	820	20.8	25.0	9.0	9.6	7.7	12.3	6.5	6.0	2.9	4.0	8.9	3.3	2.6	3.7	1.9	0.4	7.5	16.7
	15～24歳	104	27.5	36.0	6.0	4.8	10.8	13.8	10.8	0.0	0.0	6.0	4.1	4.1	0.0	0.0	0.0	0.0	10.8	13.8
	25～29歳	180	24.2	22.5	13.5	5.6	11.1	6.2	8.3	9.0	4.8	0.0	5.6	5.6	5.6	0.0	0.0	0.0	0.0	20.1
	30～39歳	125	18.2	26.1	9.3	10.5	5.3	16.8	5.5	6.6	2.9	8.1	5.8	4.2	1.3	3.4	2.2	0.0	7.3	23.3
	40～49歳	156	22.0	24.6	6.2	10.2	6.8	16.3	5.6	5.9	4.4	3.9	8.5	0.0	2.8	3.4	4.2	1.1	8.9	14.6
	50～59歳	107	12.2	26.2	6.1	17.1	6.0	10.2	5.4	6.7	1.4	3.4	16.2	4.2	1.4	6.1	4.7	0.0	8.8	16.5
	60～69歳	148	19.3	19.1	10.5	10.9	5.6	12.3	3.8	5.5	2.2	4.5	14.2	2.1	2.5	9.5	1.1	0.9	11.9	11.5
	契約社員	338	23.1	10.0	5.0	11.6	3.3	8.4	6.1	3.6	6.7	5.9	7.0	10.2	4.3	6.5	0.6	2.0	7.8	16.1
	派遣社員	215	27.8	7.5	2.7	26.1	2.5	19.7	5.5	6.3	5.4	7.7	8.7	7.4	7.1	2.0	4.3	1.4	6.2	11.5
	正社員	3,055	23.8	10.4	7.6	12.7	5.7	6.9	5.5	3.0	10.5	10.5	8.4	8.7	8.2	1.6	3.7	2.2	4.6	12.8
	無職・計	893	29.7	20.1	4.7	17.5	9.2	15.7	5.3	7.3	3.3	6.1	7.7	6.4	6.3	5.7	2.2	2.5	6.8	23.2
	専業主婦/主夫 無職、定年退職	21 872	10.2 30.2	6.7 20.4	0.0 4.8	17.6 17.5	15.3 9.1	13.3 15.7	0.0 5.5	0.0 7.5	0.0 3.4	0.0 6.3	21.6 7.4	0.0 6.6	6.7 6.3	0.0 5.8	0.0 2.2	0.0 2.5	13.3 6.7	26.7 23.1
女性・計	女性・計	7,716	41.6	21.7	16.6	7.6	11.4	7.8	6.2	6.3	2.7	1.9	1.3	1.8	1.1	0.3	0.2	0.3	4.7	13.7
	アルバイト・パート	2,873	31.0	26.8	15.3	7.6	14.2	9.3	5.4	6.9	1.8	1.2	1.5	0.7	0.5	0.3	0.2	0.1	5.6	14.7
	15～24歳	127	21.4	35.7	7.8	4.7	27.4	6.9	5.3	13.0	2.1	0.0	1.5	2.1	0.0	0.0	0.0	0.0	5.2	19.5
	25～29歳	304	28.5	23.0	14.9	8.8	21.3	6.8	4.7	12.1	3.0	0.4	0.9	1.9	0.4	0.4	0.0	0.0	3.2	20.5
	30～39歳	609	31.6	28.6	16.4	7.7	15.6	10.8	5.9	7.7	2.2	2.4	2.5	0.7	0.7	0.4	0.3	0.1	4.6	15.4
	40～49歳	691	34.8	26.3	16.6	7.6	14.1	10.1	5.0	6.4	1.3	1.3	1.9	0.3	0.7	0.0	0.0	0.0	5.2	13.1
	50～59歳	763	31.2	25.4	15.5	8.7	9.7	10.6	4.6	5.1	1.7	0.6	1.3	0.4	0.3	0.4	0.4	0.1	6.1	14.0
	60～69歳	379	28.3	27.3	13.8	4.9	10.8	5.3	8.0	4.1	1.5	1.0	0.5	0.8	0.4	0.8	0.3	0.0	9.0	11.8
	契約社員	346	54.5	17.7	10.5	7.0	8.6	4.2	6.7	6.0	1.8	2.2	1.1	1.7	2.0	0.5	0.4	0.3	4.5	11.6
	派遣社員	567	58.4	9.7	11.4	9.4	4.0	9.5	4.2	3.8	1.1	4.0	0.2	2.4	2.1	0.3	0.4	0.7	3.8	10.4
	正社員	1,915	48.6	9.5	22.7	4.3	3.2	5.8	3.4	4.9	3.3	1.1	4.1	2.1	0.2	0.2	0.2	0.6	3.9	10.7
	無職・計	2,015	43.0	30.1	15.1	10.2	16.8	10.3	7.9	8.9	2.2	1.1	1.6	0.9	0.6	0.3	0.2	0.3	4.5	16.5
	専業主婦/主夫 無職、定年退職	1,356 659	41.0 47.0	32.1 26.0	16.3 12.5	10.0 10.5	18.7 12.7	10.3 10.2	8.9 5.9	9.7 7.1	2.0 2.7	1.0 1.2	1.5 1.7	0.5 1.9	0.5 0.8	0.3 0.2	0.1 0.4	0.1 0.5	4.3 4.9	16.2 17.2
地域別	北海道・東北	1,397	31.1	20.5	14.5	12.2	8.3	7.9	5.8	7.2	3.8	4.4	4.4	2.9	3.7	1.8	2.1	0.7	5.8	15.7
	中部	695	31.2	20.6	12.3	17.2	8.8	9.6	5.1	5.3	3.6	6.2	5.4	2.4	3.6	1.1	1.8	0.8	5.5	17.1
	北関東	577	31.1	18.3	10.9	13.1	12.4	9.0	4.5	3.7	2.6	6.3	3.9	2.7	5.6	0.4	1.4	0.5	5.3	14.7
	関東	4,328	40.0	16.6	11.1	6.1	8.8	8.3	6.2	5.2	5.5	3.3	4.2	6.4	2.9	1.4	1.0	1.2	4.9	12.2
	関西	2,355	35.4	17.7	13.8	10.7	8.6	8.7	6.4	5.2	4.0	4.8	4.2	3.7	3.4	1.6	1.1	0.9	4.0	14.4
	東海	1,462	28.2	19.9	13.5	11.6	10.5	10.4	6.4	6.0	5.4	6.3	4.8	2.5	4.8	1.2	2.0	1.4	6.0	16.0
	中国・四国	1,043	30.6	20.7	12.3	11.9	10.1	7.8	5.2	5.9	4.8	5.5	3.1	3.5	2.7	0.9	0.9	0.4	4.8	16.6
	九州・沖縄	1,181	32.5	20.9	14.3	10.6	10.5	8.2	5.7	5.5	4.9	4.2	3.3	2.2	2.8	1.6	1.7	0.9	6.1	15.1
	労働時間別	30時間以上労働者	7,405	35.0	12.0	13.0	10.2	5.6	7.1	5.3	4.0	6.4	6.2	5.0	5.7	4.7	1.3	1.8	1.2	4.9
30時間未満労働者		2,724	28.7	27.6	12.5	6.8	13.9	9.1	6.4	6.6	2.4	2.2	2.7	1.5	1.1	0.9	0.6	0.3	5.6	14.8

避けていた職種（大分類）

- 避けていた職種を聞くと「販売・サービス」「フード」「理美容・医療」などが5割前後だった。全体的に男性より女性のほうが多い。
- 当時正社員だった人では「特に希望しない職種はなかった」34.4%が目立つ。

Q. 逆に避けていた（希望していなかった）仕事（職種）をすべてお答えください。（複数回答）【対象者：全員】

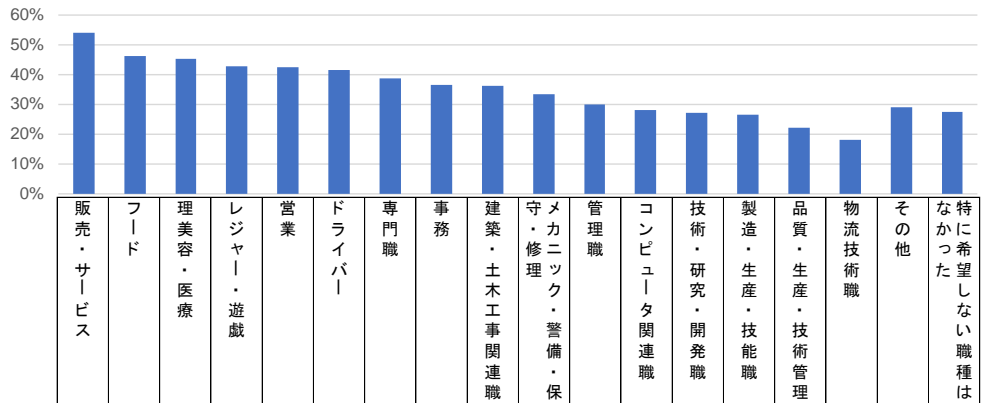

		n=	販売・サービス	フード	理美容・医療	レジャー・遊戯	営業	ドライバー	専門職	事務	建築・土木工事関連職	守・メンテナンス・警備・保	管理職	コンピュータ関連職	技術・研究・開発職	製造・生産・技能職	品質・生産・技術管理	物流技術職	その他	特に希望しない職種は
■全体		13,038	54.0	46.1	45.3	42.6	42.4	41.5	38.8	36.4	36.3	33.5	29.8	28.2	27.1	26.5	22.0	18.1	29.1	27.3
	アルバイト・パート	3,693	61.1	48.9	50.8	47.5	45.3	45.6	42.9	39.5	40.9	37.2	34.4	34.2	32.4	29.1	25.2	18.7	31.6	24.1
	契約社員	684	52.5	47.4	43.7	42.3	44.4	40.3	38.9	34.9	36.7	32.7	28.5	26.7	26.3	28.7	21.9	17.7	30.3	27.1
	派遣社員	782	59.4	54.1	50.7	48.6	51.9	50.0	47.1	46.4	43.4	41.4	39.3	33.0	34.0	35.6	27.1	23.4	37.6	20.2
	正社員	4,970	42.9	37.8	34.2	33.0	33.0	30.4	29.2	29.3	26.4	25.2	20.3	19.1	18.6	21.8	16.5	17.4	22.2	34.4
	無職・計	2,908	62.7	54.3	56.0	51.6	51.9	53.3	47.6	42.4	45.3	41.1	37.7	35.3	33.3	28.3	25.8	17.2	35.1	21.2
	専業主婦／主夫	1,377	66.5	55.6	60.6	56.3	55.6	58.7	51.7	45.3	50.0	48.4	43.7	41.6	39.3	31.4	30.6	19.5	39.7	17.6
	無職、定年退職	1,531	59.3	53.1	51.8	47.3	48.6	48.5	43.9	39.8	41.1	34.5	32.3	29.6	27.9	25.4	21.5	15.1	31.0	24.4
男性・計		5,322	44.6	38.9	34.1	32.9	32.8	30.1	28.6	28.2	26.1	21.4	19.3	17.9	16.5	19.8	14.2	13.8	20.7	34.4
	アルバイト・パート	820	54.8	42.2	39.5	38.9	34.5	34.6	31.4	29.4	31.6	21.1	22.3	20.2	17.6	24.0	17.0	15.6	22.4	29.6
	15～24歳	104	62.9	45.4	38.3	49.1	39.5	47.9	49.1	29.4	37.1	28.2	19.2	25.2	20.4	29.4	24.6	34.7	38.3	33.0
	25～29歳	180	67.5	38.4	42.5	41.1	31.1	32.8	26.6	27.0	35.6	15.5	19.7	10.3	12.7	23.8	9.9	9.9	18.3	27.4
	30～39歳	125	41.8	34.6	29.7	31.2	29.0	23.5	20.4	19.4	26.3	13.5	14.2	11.0	12.0	18.3	11.4	8.6	15.6	32.7
	40～49歳	156	47.6	41.7	38.0	33.6	30.8	31.2	28.5	30.4	30.7	23.1	21.3	25.1	19.5	24.5	21.1	17.6	20.6	30.8
	50～59歳	107	45.9	43.3	41.7	37.0	34.7	36.1	29.0	27.9	23.9	19.7	23.1	20.1	14.7	18.1	15.4	9.4	15.5	29.8
	60～69歳	148	58.8	50.8	44.9	42.3	43.6	39.0	39.0	40.8	33.7	28.5	34.7	31.4	26.6	29.1	21.8	17.5	28.9	26.0
	契約社員	338	44.1	41.7	35.8	34.6	38.5	32.3	31.7	30.5	29.8	24.3	22.2	18.8	18.5	25.4	16.0	12.6	23.0	33.6
	派遣社員	215	51.0	46.1	39.5	37.8	36.6	35.1	33.6	35.4	29.5	23.0	24.8	17.7	20.8	24.3	12.4	12.1	28.4	24.6
	正社員	3,055	39.1	34.3	28.6	28.6	28.2	24.5	24.4	25.0	21.3	19.4	15.9	15.4	14.3	17.4	12.6	13.8	17.8	37.9
	無職・計	893	52.9	48.9	46.0	40.5	43.8	42.9	38.2	35.2	35.4	26.8	25.8	24.2	21.2	20.8	17.0	12.8	26.5	29.8
	専業主婦／主夫	21	32.5	21.1	34.1	38.3	25.0	25.0	27.5	20.8	31.7	10.5	27.5	27.5	20.8	27.5	27.5	25.5	20.8	30.3
	無職、定年退職	872	53.3	49.6	46.3	40.6	44.2	43.4	38.4	35.5	35.5	27.2	25.7	24.1	21.2	20.6	16.7	12.5	26.6	29.8
女性・計		7,716	60.5	51.0	53.0	49.3	49.1	49.4	45.8	42.1	43.3	41.9	37.0	35.3	34.4	31.1	27.3	21.0	34.9	22.4
	アルバイト・パート	2,873	63.0	50.8	54.1	49.9	48.3	48.7	46.2	42.4	43.6	41.7	37.9	38.2	36.6	30.5	27.5	19.6	34.2	22.6
	15～24歳	127	59.5	43.9	45.9	34.8	38.6	38.2	39.0	34.0	37.2	32.3	28.9	26.9	26.5	26.0	24.0	19.9	25.5	27.1
	25～29歳	304	61.2	43.8	49.1	47.0	43.4	44.5	40.8	39.8	41.4	39.9	30.5	33.0	33.4	31.4	23.2	19.8	29.2	25.0
	30～39歳	609	60.7	49.5	51.3	47.3	46.2	45.0	44.1	39.1	38.8	36.5	34.2	33.5	32.9	26.0	23.1	17.3	29.2	22.9
	40～49歳	691	63.5	51.6	53.4	50.0	48.9	47.9	45.4	41.8	42.3	41.2	37.9	36.4	34.4	30.1	25.5	16.1	32.3	21.6
	50～59歳	763	63.7	53.0	57.8	52.2	50.1	52.0	49.2	46.1	47.1	46.0	41.9	43.0	40.8	31.2	30.2	20.4	38.5	21.8
	60～69歳	379	66.7	55.1	58.7	56.5	54.4	56.4	51.5	45.9	50.6	46.9	44.7	46.9	43.8	37.9	37.6	27.5	43.8	21.9
	契約社員	346	60.8	53.0	51.5	49.9	50.2	48.2	46.0	39.2	43.4	40.9	34.7	34.3	34.0	32.0	27.8	22.8	37.4	20.8
	派遣社員	567	62.6	57.1	54.9	52.7	57.7	55.6	52.2	50.5	48.7	48.4	44.8	38.8	39.1	39.9	32.6	27.7	41.0	18.6
	正社員	1,915	49.1	43.3	43.2	39.9	40.7	39.8	36.9	36.0	34.5	34.5	27.3	24.9	25.4	28.9	22.7	23.0	29.3	28.9
	無職・計	2,015	67.1	56.6	60.4	56.5	55.5	57.9	51.7	45.7	49.7	47.5	43.0	40.2	38.7	31.6	29.8	19.2	38.9	17.4
	専業主婦／主夫	1,356	67.0	56.1	61.0	56.6	56.1	59.2	52.1	45.7	50.3	49.0	43.9	41.9	39.5	31.5	30.7	19.4	40.0	17.4
	無職、定年退職	659	67.2	57.7	59.0	56.1	54.3	55.3	51.0	45.5	48.4	44.3	41.0	36.9	36.8	31.8	27.8	18.6	36.7	17.4
地域別																				
	北海道・東北	1,397	54.6	44.4	46.5	40.4	43.2	38.4	35.9	35.0	32.6	30.4	29.7	27.9	25.7	23.8	20.1	15.9	25.7	25.3
	中部	695	49.7	40.3	38.9	38.8	39.1	36.7	33.6	33.6	33.0	29.1	27.5	25.2	23.9	20.4	15.6	13.7	24.6	30.0
	北関東	577	53.8	45.7	44.6	43.3	41.2	41.6	37.0	32.4	35.2	32.4	26.5	26.1	24.1	26.5	18.2	15.8	26.0	25.8
	関東	4,328	56.0	48.6	47.4	45.1	44.4	44.6	41.8	39.3	39.6	36.5	31.3	30.1	29.4	30.1	26.0	21.7	33.3	26.6
	関西	2,355	52.2	45.7	45.7	43.6	41.8	41.5	38.8	35.7	37.3	34.8	29.7	28.0	27.6	27.0	22.4	18.4	29.4	27.9
	東海	1,462	53.4	46.6	44.1	40.9	41.7	39.9	38.3	35.5	33.0	31.1	28.0	28.1	25.2	23.8	18.8	16.1	26.1	28.0
	中国・四国	1,043	49.6	40.0	40.0	37.1	37.5	38.6	34.6	32.3	32.9	29.7	27.2	25.3	23.6	22.3	17.8	13.4	26.1	30.3
	九州・沖縄	1,181	56.6	48.0	45.5	43.5	43.3	41.0	38.8	37.2	36.0	33.4	31.6	27.7	28.1	26.1	21.9	17.1	27.5	26.6
労働時間別																				
	30時間以上労働者	7,405	48.4	42.2	40.0	37.9	38.7	36.0	34.5	33.6	31.8	29.7	25.4	23.7	23.1	25.2	19.4	18.1	26.2	30.9
	30時間未満労働者	2,724	59.8	48.0	48.2	46.1	42.4	43.8	41.0	37.6	38.9	35.8	33.1	32.8	31.3	28.3	24.9	18.9	30.5	24.1

### 探した仕事の勤務日数（週あたり）

- 1週間に何日くらい働く仕事を探していたかを聞くと当時契約社員、派遣社員、正社員で「5日」7割以上、アルバイト・パートで「3日」「4日」がそれぞれ2割を超えた。専業主婦／主夫では「3日」37.0%がもっとも多い。

Q. 1週間に何日くらい働く仕事を探していましたか。（単一回答）【対象者：全員】

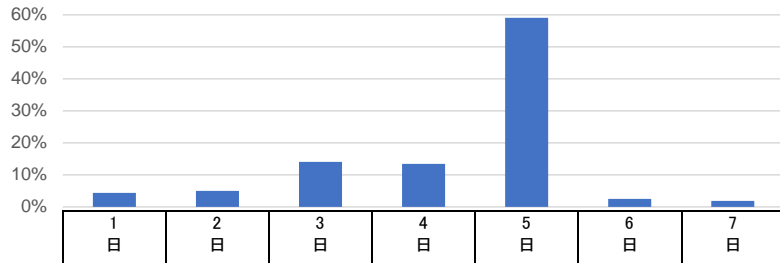

		n=	1日	2日	3日	4日	5日	6日	7日	平均値
■全体	全体	13,038	4.4	4.9	14.0	13.4	59.0	2.5	1.8	4.3
	アルバイト・パート	3,693	4.3	7.5	21.4	22.4	41.0	2.0	1.3	4.0
	契約社員	684	2.4	2.6	6.2	11.1	74.7	2.0	1.1	4.6
	派遣社員	782	2.2	1.4	6.6	12.4	73.9	1.9	1.6	4.7
	正社員	4,970	3.4	2.3	3.3	5.2	80.4	3.6	1.7	4.7
	無職・計	2,908	7.1	7.6	26.7	16.9	37.5	1.5	2.6	3.8
	専業主婦／主夫 無職、定年退職	1,377 1,531	7.2 7.0	9.9 5.6	37.0 17.5	19.1 14.8	23.5 50.2	0.9 2.1	2.3 2.8	3.5 4.1
男性・計	5,322	4.5	3.8	6.9	8.7	69.8	4.1	2.2	4.6	
男性・計	アルバイト・パート	820	4.7	7.1	13.3	17.0	51.2	4.4	2.2	4.2
	15～24歳	104	0.0	14.4	19.7	15.6	46.1	4.1	0.0	4.1
	25～29歳	180	6.2	8.3	5.6	23.6	50.8	5.6	0.0	4.2
	30～39歳	125	4.5	5.9	11.3	9.6	59.9	6.1	2.7	4.4
	40～49歳	156	7.4	2.8	12.7	14.4	53.1	5.2	4.5	4.4
	50～59歳	107	5.9	3.3	10.9	11.5	60.9	3.4	4.0	4.4
	60～69歳	148	2.8	8.7	22.5	23.1	39.1	1.6	2.2	4.0
	契約社員	338	2.6	2.9	6.3	12.1	72.0	3.2	0.9	4.6
	派遣社員	215	3.2	0.4	3.7	6.6	79.0	4.6	2.5	4.8
	正社員	3,055	3.6	2.7	3.2	4.9	79.0	4.5	2.0	4.7
	無職・計	893	8.4	5.5	14.5	13.3	52.0	2.7	3.5	4.2
	専業主婦／主夫 無職、定年退職	21 872	6.7 8.5	4.7 5.6	30.6 14.1	16.9 13.2	41.1 52.3	0.0 2.8	0.0 3.6	3.8 4.2
	女性・計	7,716	4.3	5.7	18.9	16.7	51.6	1.4	1.4	4.2
女性・計	アルバイト・パート	2,873	4.1	7.7	23.7	24.0	38.1	1.3	1.1	3.9
	15～24歳	127	1.0	4.1	20.6	21.2	48.9	3.1	1.0	4.3
	25～29歳	304	3.5	5.7	21.9	20.9	44.9	2.0	1.1	4.1
	30～39歳	609	5.5	6.2	22.2	25.9	37.6	1.3	1.2	3.9
	40～49歳	691	4.0	5.2	23.5	27.1	38.3	0.9	1.1	4.0
	50～59歳	763	4.4	9.9	23.9	23.5	36.3	0.6	1.3	3.8
	60～69歳	379	3.3	12.9	28.7	19.4	33.1	1.9	0.7	3.7
	契約社員	346	2.1	2.3	6.1	10.1	77.3	0.8	1.3	4.7
	派遣社員	567	1.8	1.8	7.6	14.6	72.0	0.8	1.3	4.6
	正社員	1,915	3.1	1.7	3.4	5.7	82.6	2.2	1.2	4.7
	無職・計	2,015	6.5	8.6	32.2	18.5	31.1	1.0	2.1	3.7
	専業主婦／主夫 無職、定年退職	1,356 659	7.3 5.1	10.0 5.7	37.1 21.9	19.1 17.0	23.2 47.3	0.9 1.2	2.4 1.6	3.5 4.1
	地域別	北海道・東北	1,397	2.9	3.3	12.6	13.4	62.8	3.0	1.9
中部	695	5.3	5.6	10.8	11.4	61.1	3.2	2.5	4.4	
北関東	577	4.3	4.3	14.1	12.9	60.1	3.0	1.3	4.3	
関東	4,328	4.5	5.7	16.0	13.2	57.3	1.6	1.7	4.2	
関西	2,355	4.6	5.6	14.7	14.0	57.2	2.4	1.7	4.3	
東海	1,462	5.3	5.2	12.8	13.5	59.6	2.3	1.3	4.3	
中国・四国	1,043	4.6	3.0	11.9	15.2	58.5	4.1	2.7	4.4	
九州・沖縄	1,181	3.2	4.2	12.5	13.0	62.2	3.5	1.6	4.4	
労働時間別	30時間以上労働者	7,405	2.7	1.9	4.4	7.3	78.6	3.4	1.7	4.7
30時間未満労働者	2,724	6.0	10.2	26.7	26.3	28.6	1.0	1.2	3.7	

### 探した仕事の勤務時間（1日あたり）

- 1日に何時間くらい働く仕事を探していたかを聞くと当時契約社員、派遣社員、正社員で「8～9時間未満」6割以上だった。派遣社員では「7～8時間」23.1%も多い。アルバイト・パート、専業主婦／主夫では「4～6時間」勤務がもっとも探されている。

Q. 1日に何時間くらい働く仕事を探していましたか。（数値回答）【対象者：全員】

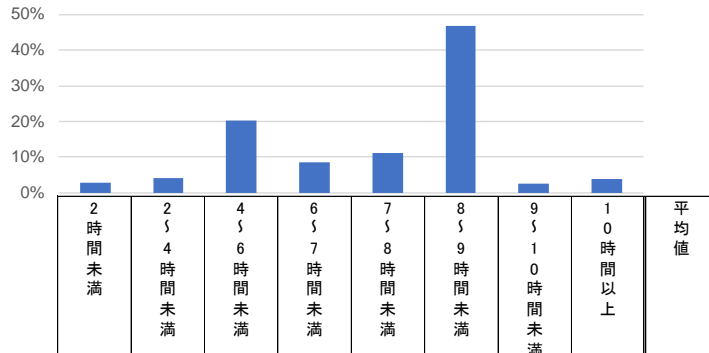

		n=	2時間未満	2.5-4時間未満	4.5-6時間未満	6.5-7時間未満	7.5-8時間未満	8.5-9時間未満	9.5-10時間未満	10時間以上	平均値
■全体	全体	13,038	2.8	4.2	20.2	8.5	11.1	46.7	2.5	4.0	6.9
	アルバイト・パート	3,693	1.6	5.9	35.3	15.6	11.1	26.5	0.5	3.6	6.3
	契約社員	684	3.5	2.1	7.5	4.9	16.0	61.2	1.9	2.9	7.4
	派遣社員	782	1.2	0.6	5.2	6.2	23.1	60.5	1.1	2.1	7.5
	正社員	4,970	2.4	1.8	3.8	2.6	9.3	69.7	5.3	5.3	7.7
	無職・計	2,908	5.2	7.8	36.3	11.1	9.9	25.9	1.0	2.9	5.9
	専業主婦／主夫	1,377	3.2	10.1	51.2	12.4	8.1	12.3	0.3	2.6	5.4
	無職、定年退職	1,531	6.9	5.6	22.8	10.0	11.5	38.2	1.7	3.3	6.4
	男性・計	5,322	3.5	2.9	9.0	4.6	7.2	61.8	5.0	5.9	7.4
	女性・計	7,716	2.3	5.1	27.9	11.2	13.8	36.3	0.8	2.7	6.5
男性・計	アルバイト・パート	820	1.3	5.3	23.4	11.3	8.4	45.0	1.4	3.9	6.8
	15～24歳	104	0.0	0.0	30.0	15.6	9.6	40.6	0.0	4.1	6.8
	25～29歳	180	0.0	5.6	29.1	8.3	3.5	48.0	2.8	2.8	6.6
	30～39歳	125	2.0	3.9	18.7	11.0	10.6	50.4	1.3	1.9	6.8
	40～49歳	156	1.7	8.3	17.2	9.9	10.5	47.1	2.3	2.9	6.7
	50～59歳	107	3.2	6.2	20.4	5.5	5.5	53.9	0.7	4.7	6.9
	60～69歳	148	1.5	5.9	24.3	17.8	11.4	31.5	0.3	7.3	7.0
	契約社員	338	4.5	3.0	5.5	4.0	11.6	64.4	3.5	3.6	7.5
	派遣社員	215	1.9	0.2	3.2	4.3	8.3	73.9	3.5	4.7	7.9
	正社員	3,055	2.7	2.0	3.2	1.6	6.1	70.2	7.0	7.4	7.8
無職・計	893	8.2	4.8	18.8	8.9	8.3	44.5	2.8	3.8	6.6	
専業主婦／主夫	21	0.0	21.9	33.4	7.1	6.7	30.9	0.0	0.0	5.4	
無職、定年退職	872	8.4	4.3	18.4	8.9	8.3	44.9	2.9	3.9	6.6	
女性・計	アルバイト・パート	2,873	1.7	6.1	38.7	16.8	11.9	21.3	0.2	3.5	6.1
	15～24歳	127	1.0	6.2	21.1	18.1	14.9	37.7	0.0	1.0	6.4
	25～29歳	304	1.5	4.5	31.2	14.7	10.4	35.1	0.5	2.2	6.4
	30～39歳	609	1.5	4.9	38.6	17.5	12.9	22.2	0.3	2.1	6.1
	40～49歳	691	1.9	6.8	41.4	16.8	10.7	18.5	0.1	3.8	6.0
	50～59歳	763	1.5	5.7	41.1	15.6	13.0	18.7	0.1	4.3	6.2
	60～69歳	379	2.2	8.5	40.7	19.2	10.3	13.4	0.3	5.4	6.1
	契約社員	346	2.5	1.1	9.5	5.7	20.4	58.2	0.4	2.2	7.3
	派遣社員	567	1.0	0.7	5.9	6.9	28.7	55.5	0.2	1.2	7.4
	正社員	1,915	1.9	1.5	4.7	4.2	14.4	68.7	2.6	2.1	7.5
無職・計	2,015	3.8	9.1	44.0	12.1	10.6	17.6	0.2	2.6	5.6	
専業主婦／主夫	1,356	3.2	9.9	51.5	12.4	8.1	12.0	0.3	2.6	5.4	
無職、定年退職	659	5.0	7.4	28.7	11.4	15.6	29.3	0.1	2.5	6.1	
地域別	北海道・東北	1,397	2.4	4.1	21.9	7.6	9.9	47.9	2.9	3.4	6.9
	中部	695	3.4	5.4	17.3	11.6	8.2	47.5	3.3	3.3	6.8
	北関東	577	4.2	4.3	20.4	8.2	9.4	47.2	2.3	4.0	6.8
	関東	4,328	2.6	3.5	18.5	8.6	12.8	46.4	2.8	4.7	7.0
	関西	2,355	2.8	5.0	20.4	8.4	12.2	44.9	2.3	4.0	6.8
	東海	1,462	3.1	4.1	21.7	9.1	8.5	47.4	2.3	3.9	6.8
	中国・四国	1,043	2.7	4.6	21.8	8.0	11.6	45.7	1.8	3.8	6.8
	九州・沖縄	1,181	2.3	4.3	22.3	7.5	9.4	49.2	2.1	2.8	6.8
	労働時間別	30時間以上労働者	7,405	2.0	1.4	5.5	4.9	12.0	65.4	4.0	4.7
30時間未満労働者	2,724	2.2	8.1	43.0	15.5	10.1	17.9	0.1	3.1	5.8	

### 探した仕事の勤務時間（週あたり）

- 探した仕事の週あたりの勤務日数と1日あたりの勤務時間から、週あたりの希望勤務時間を算出した。当時契約社員、派遣社員で「40～50時間未満」が5割以上、正社員では約7割だった。専業主婦／主夫では「10時間未満」18.5%、「10～20時間未満」39.0%で計6割弱を占める。

Q. 1週間に何日くらい働く仕事を探していましたか。（単一回答）×1日に何時間くらい働く仕事を探していましたか。（数値回答）  
【対象者：全員】

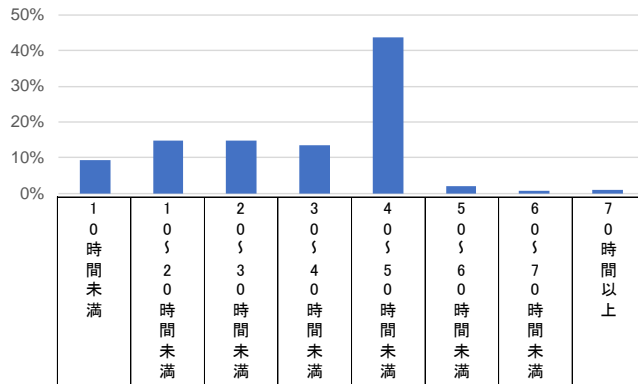

		n=	10時間未満	10～20時間未満	20～30時間未満	30～40時間未満	40～50時間未満	50～60時間未満	60～70時間未満	70時間以上	平均値
■全体	全体	13,038	9.4	14.9	14.7	13.5	43.7	2.1	0.8	1.0	30.8
	アルバイト・パート	3,693	10.1	24.6	26.3	14.8	21.4	0.9	0.7	1.2	25.7
	契約社員	684	6.3	5.1	11.3	18.0	55.7	1.8	0.5	1.2	34.8
	派遣社員	782	3.0	5.0	12.1	22.3	54.4	2.0	0.6	0.7	35.4
	正社員	4,970	6.0	3.2	4.1	11.8	69.4	3.8	1.0	0.7	37.2
	無職・計	2,908	16.8	27.5	19.6	11.2	22.2	0.7	0.7	1.2	24.0
	専業主婦／主夫	1,377	18.5	39.0	22.1	8.7	9.5	0.6	0.6	1.1	19.9
	無職、定年退職	1,531	15.3	17.2	17.4	13.4	33.7	0.8	0.8	1.4	27.7
	男性・計	5,322	8.5	7.1	8.6	9.8	59.9	3.8	1.3	1.0	34.8
	女性・計	7,716	10.0	20.3	18.9	16.0	32.5	0.9	0.5	1.0	28.0
男性・計	アルバイト・パート	820	9.4	16.6	19.9	11.7	39.1	1.8	1.0	0.6	29.4
	15～24歳	104	0.0	30.0	25.2	4.1	40.6	0.0	0.0	0.0	28.3
	25～29歳	180	11.8	17.3	14.6	5.6	48.0	2.8	0.0	0.0	29.2
	30～39歳	125	8.5	9.3	22.9	14.8	41.9	1.3	1.2	0.0	30.8
	40～49歳	156	13.0	12.7	16.7	16.6	36.9	1.7	1.8	0.6	29.7
	50～59歳	107	13.3	10.8	16.4	8.9	46.7	2.0	0.7	1.4	31.1
	60～69歳	148	7.4	20.9	25.9	18.6	21.7	2.0	2.0	1.6	27.9
	契約社員	338	7.1	4.6	13.0	12.5	58.5	2.2	0.8	1.4	34.8
	派遣社員	215	3.2	2.0	6.2	10.4	69.9	5.9	1.4	1.0	38.4
	正社員	3,055	6.3	3.5	3.2	8.5	71.0	5.2	1.5	0.9	37.8
女性・計	アルバイト・パート	2,873	10.3	26.9	28.1	15.6	16.3	0.7	0.6	1.3	24.7
	15～24歳	127	8.3	17.5	21.2	17.4	34.6	1.0	0.0	0.0	28.4
	25～29歳	304	7.9	23.9	20.2	18.7	28.0	0.0	0.4	0.9	26.9
	30～39歳	609	11.1	24.3	30.0	15.1	17.7	1.1	0.3	0.4	24.4
	40～49歳	691	10.4	27.0	29.0	15.4	15.4	0.5	0.5	1.8	24.6
	50～59歳	763	10.0	28.5	30.2	15.3	12.9	0.8	0.5	1.9	24.3
	60～69歳	379	12.5	33.5	28.2	14.6	7.3	0.5	1.5	1.8	23.1
	契約社員	346	5.5	5.7	9.6	23.5	53.0	1.5	0.3	1.0	34.7
	派遣社員	567	3.0	6.1	14.3	26.8	48.5	0.5	0.3	0.5	34.2
	正社員	1,915	5.4	2.8	5.4	17.0	66.9	1.6	0.3	0.5	36.3
地域別	無職・計	2,015	16.8	33.9	21.3	11.2	14.7	0.5	0.5	1.1	21.8
	専業主婦／主夫	1,356	18.3	39.2	22.4	8.7	9.2	0.6	0.6	1.1	19.9
	無職、定年退職	659	13.5	23.1	19.1	16.3	26.0	0.4	0.4	1.1	25.9
	北海道・東北	1,397	7.7	12.9	16.1	13.3	46.5	1.9	0.5	1.0	31.5
	中部	695	12.2	11.3	12.7	17.0	43.4	2.0	0.4	1.1	30.8
	北関東	577	9.4	15.9	14.1	12.2	45.1	1.4	0.6	1.3	30.9
	関東	4,328	9.3	15.8	14.1	13.2	43.0	2.6	1.0	1.0	30.8
	関西	2,355	9.8	16.8	14.6	13.1	41.7	2.2	0.7	1.1	30.3
	東海	1,462	10.2	15.3	14.5	13.9	42.7	2.2	0.8	0.4	30.0
	中国・四国	1,043	9.3	12.8	16.8	13.8	44.1	1.1	1.0	1.0	31.0
労働時間別	九州・沖縄	1,181	8.4	13.4	15.3	13.0	46.9	1.2	0.6	1.2	31.3
	30時間以上労働者	7,405	4.8	4.0	6.4	15.8	64.1	3.2	0.9	0.9	36.7
30時間未満労働者	2,724	14.1	31.3	32.0	9.4	11.1	0.7	0.6	0.9	21.9	

### 探した仕事の通勤時間

- 許容できる勤務先までの通勤時間を聞くと「26～30分」29.8%、「31～60分」28.9%だった。当時派遣社員だった人では「31～60分」43.0%が多い。
- 関東では「31～60分」40.1%、平均値は44.2分だった。

Q. 許容できる勤務先までの通勤時間は最大何分くらいでしたか。(数値回答)【対象者：全員】

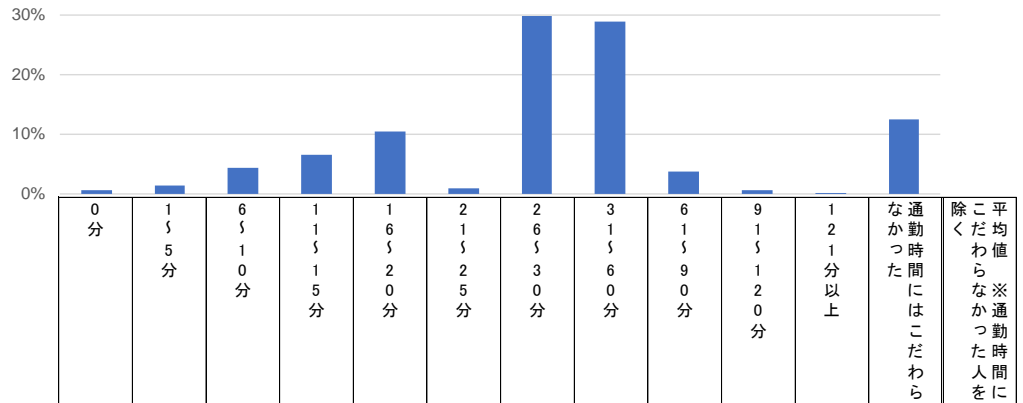

		n=	0分	15分	30分	45分	60分	75分	90分	105分	120分	135分	150分以上	通勤時間にはこだわらなかつた	除く平均値らなかつた時間に
■全体	全体	13,038	0.6	1.4	4.4	6.6	10.5	0.9	29.8	28.9	3.7	0.6	0.1	12.4	36.9
	アルバイト・パート	3,693	0.7	1.8	7.1	10.3	14.6	1.2	31.3	20.8	1.6	0.4	0.1	10.2	30.8
	契約社員	684	1.1	1.3	3.2	3.3	7.4	0.4	29.4	35.5	6.6	1.5	0.1	10.2	42.4
	派遣社員	782	0.2	1.5	2.2	4.5	7.8	0.2	24.5	43.0	6.2	0.8	0.4	8.6	43.6
	正社員	4,970	0.5	1.4	3.2	4.2	7.6	0.9	26.3	34.5	5.2	0.9	0.0	15.2	41.2
	無職・計	2,908	0.7	1.1	3.8	7.2	11.9	0.8	35.3	24.1	2.6	0.3	0.1	12.1	34.3
	- 専業主婦/主夫	1,377	0.6	1.2	4.7	10.6	16.2	1.0	41.1	16.1	0.8	0.0	0.0	7.7	29.1
- 無職、定年退職	1,531	0.8	0.9	3.1	4.3	8.0	0.6	30.0	31.3	4.3	0.6	0.1	16.1	39.5	
男性・計	男性・計	5,322	0.6	1.4	3.0	3.3	7.4	1.0	25.1	34.2	6.1	1.0	0.1	16.8	42.4
	- アルバイト・パート	820	0.5	1.4	2.7	5.4	11.9	1.3	27.8	27.0	4.3	0.6	0.0	17.2	37.5
	- 15～24歳	104	0.0	0.0	0.0	4.8	24.6	0.0	28.7	13.8	8.9	0.0	0.0	19.2	34.2
	- 25～29歳	180	0.0	2.8	0.0	5.6	16.7	3.5	21.8	19.7	4.8	0.0	0.0	25.3	35.8
	- 30～39歳	125	0.0	1.3	3.4	1.3	11.2	1.3	25.8	34.1	2.0	2.7	0.0	16.7	41.2
	- 40～49歳	156	1.0	0.0	2.9	8.5	7.3	1.1	28.5	27.5	2.8	0.5	0.0	19.9	37.3
	- 50～59歳	107	0.0	2.0	7.0	5.5	6.2	0.6	30.9	31.6	4.1	0.0	0.0	12.0	37.9
	- 60～69歳	148	1.8	2.0	3.8	5.9	6.6	0.0	33.1	35.1	4.0	0.5	0.0	7.2	38.2
	- 契約社員	338	1.0	0.5	3.1	1.6	4.3	0.5	29.1	37.7	9.0	2.9	0.0	10.2	46.9
	- 派遣社員	215	0.0	1.0	4.9	3.7	8.7	0.0	17.9	42.9	8.1	1.1	1.0	10.8	45.9
	- 正社員	3,055	0.6	1.7	3.2	3.2	6.7	1.2	23.9	35.3	6.2	1.0	0.0	17.0	42.8
	- 無職・計	893	0.7	0.9	2.2	2.4	6.3	0.5	26.6	33.8	5.7	0.6	0.2	19.9	42.8
	- 専業主婦/主夫	21	0.0	4.7	0.0	6.7	6.7	6.7	31.7	30.3	0.0	0.0	0.0	13.3	35.3
- 無職、定年退職	872	0.7	0.9	2.3	2.3	6.3	0.4	26.5	33.9	5.9	0.6	0.2	20.1	43.0	
女性・計	女性・計	7,716	0.7	1.5	5.3	8.8	12.8	0.9	33.0	25.2	2.1	0.4	0.1	9.4	33.3
	- アルバイト・パート	2,873	0.8	1.9	8.3	11.7	15.4	1.2	32.4	19.0	0.8	0.3	0.1	8.2	29.1
	- 15～24歳	127	0.0	2.1	6.2	8.3	10.6	1.0	27.5	25.6	1.0	0.0	0.0	17.6	33.4
	- 25～29歳	304	1.7	2.6	1.7	10.4	12.8	0.9	30.7	23.0	1.7	0.9	0.4	13.2	33.7
	- 30～39歳	609	1.0	1.7	9.5	10.4	15.3	1.7	30.7	18.2	0.8	0.1	0.1	10.4	28.6
	- 40～49歳	691	0.6	1.4	7.4	14.0	17.2	1.2	33.5	15.5	0.4	0.3	0.0	8.6	27.7
	- 50～59歳	763	0.4	1.8	10.5	12.7	15.3	1.0	34.0	18.5	0.6	0.3	0.1	4.9	28.3
	- 60～69歳	379	1.0	2.6	9.8	10.1	16.2	1.3	32.5	22.1	0.8	0.3	0.0	3.4	29.2
	- 契約社員	346	1.1	2.0	3.3	5.0	10.4	0.2	29.7	33.3	4.3	0.2	0.3	10.2	38.0
	- 派遣社員	567	0.3	1.7	1.1	4.8	7.5	0.3	27.1	43.1	5.5	0.7	0.2	7.7	42.8
	- 正社員	1,915	0.4	1.1	3.1	5.7	9.1	0.6	30.0	33.3	3.6	0.7	0.1	12.3	38.8
	- 無職・計	2,015	0.7	1.1	4.5	9.4	14.3	0.9	39.1	19.8	1.2	0.2	0.0	8.7	31.0
	- 専業主婦/主夫	1,356	0.7	1.2	4.7	10.6	16.3	0.9	41.2	15.9	0.8	0.0	0.0	7.7	29.0
- 無職、定年退職	659	0.9	1.0	4.1	6.9	10.2	0.9	34.7	27.8	2.2	0.5	0.0	10.8	35.4	
地域別	北海道・東北	1,397	0.4	1.0	6.6	10.6	13.0	1.4	32.1	20.1	0.9	0.2	0.0	13.7	30.5
	- 中部	695	0.5	1.3	6.5	8.6	20.6	1.4	32.4	14.0	0.6	0.1	0.0	14.1	27.6
	- 北関東	577	1.2	2.7	3.6	7.7	13.0	1.5	31.2	22.5	3.9	0.3	0.0	12.5	33.9
	- 関東	4,328	0.9	0.8	2.9	3.6	6.0	0.4	25.6	40.1	6.9	1.2	0.2	11.4	44.2
	- 関西	2,355	0.5	1.2	3.7	6.6	8.4	0.8	29.2	32.4	3.8	0.8	0.1	12.6	38.8
	- 東海	1,462	0.4	2.0	6.1	7.7	10.0	0.9	33.9	23.5	2.5	0.3	0.0	12.8	33.7
	- 中国・四国	1,043	0.5	3.0	4.1	8.6	17.3	0.5	33.8	17.9	1.1	0.2	0.2	12.9	30.0
	- 九州・沖縄	1,181	0.6	2.3	5.9	8.1	16.1	2.2	32.3	18.9	0.9	0.2	0.0	12.5	30.0
	- 労働時間別														
- 30時間以上労働者	7,405	0.5	1.1	3.1	4.8	8.8	0.7	27.6	34.0	4.9	0.8	0.1	13.6	40.5	
- 30時間未満労働者	2,724	0.8	2.8	8.4	10.7	14.0	1.6	29.8	20.0	1.8	0.4	0.1	9.5	30.1	

探した仕事の年収

- どれくらいの年収の仕事を探していたかを聞くと、当時アルバイト・パートと無職・計で「200万円未満」7割弱、契約社員、派遣社員で「200～400万円未満」6割前後だった。
- 「600～800万円未満」は男性正社員15.2%、女性正社員3.5%だった。

Q. 税込みの年収でいくつを希望していましたか。(単一回答)【対象者：全員】

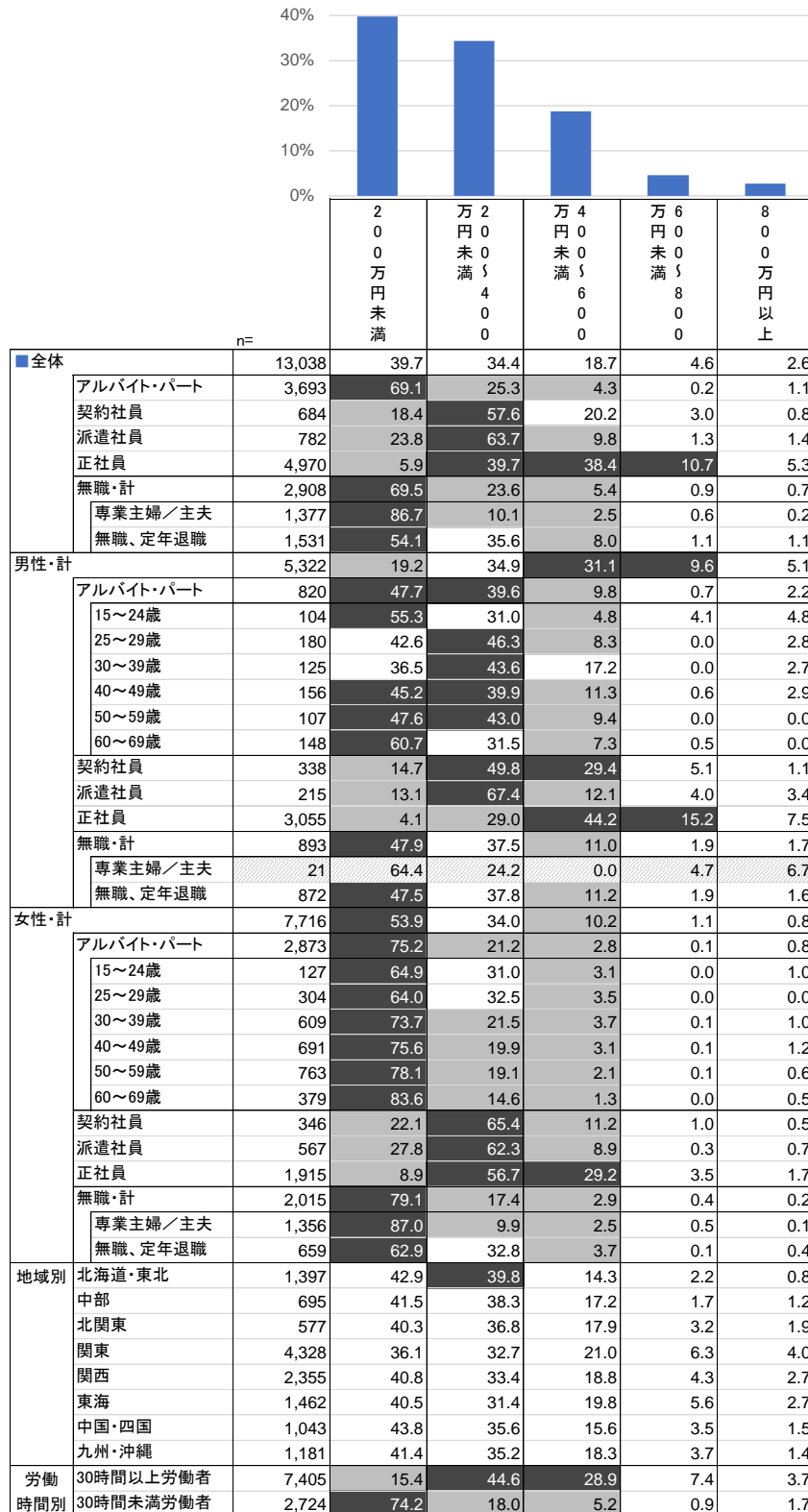

探した仕事の時給

- もっとも探していた就業形態がアルバイト・パートまたは派遣社員だった人に希望した最低時給を聞いた。当時アルバイト・パートだった人では「1000～1100円未満」32.6%、「900～1000円未満」28.8%。派遣社員だった人では「1500～2000円未満」21.8%、「1200～1300円未満」17.0%だった。関東、関西が全体的に高い。

Q. 時給にすると最低いくらくらいで探していましたか。(単一回答)

【対象者：もっとも探していた働き方（就業形態）がアルバイト・パートまたは派遣社員の人】

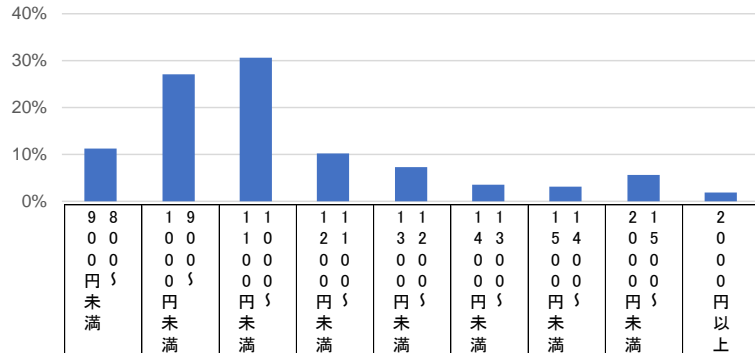

		n=	900円未満	900～1000円未満	1000～1100円未満	1100～1200円未満	1200～1300円未満	1300～1400円未満	1400～1500円未満	1500～2000円未満	2000円以上
■全体	全体	5,824	11.3	27.0	30.5	10.1	7.2	3.5	3.1	5.5	1.8
	アルバイト・パート	2,944	10.9	28.8	32.6	10.2	6.4	3.0	2.4	3.8	1.8
	契約社員	96	3.2	18.6	29.6	13.9	11.2	3.9	5.9	9.4	4.3
	派遣社員	535	1.7	5.2	18.7	14.0	17.0	8.0	9.8	21.8	3.8
	正社員	253	6.3	17.1	33.8	11.7	9.8	4.8	3.4	8.3	4.8
	無職・計	1,996	15.6	31.9	30.0	8.7	5.3	2.8	2.0	2.9	0.7
	専門主婦／主夫	1,189	13.1	33.3	31.6	8.8	6.2	2.0	2.1	2.6	0.3
無職、定年退職	807	19.4	30.0	27.7	8.5	4.0	3.9	1.9	3.4	1.2	
男性・計	男性・計	1,175	10.8	22.0	31.1	10.4	7.7	5.6	2.8	6.0	3.5
	アルバイト・パート	508	8.1	26.5	33.1	10.6	5.4	7.1	3.2	3.3	2.8
	15～24歳	68	7.4	24.0	38.9	7.4	0.0	14.8	7.4	0.0	0.0
	25～29歳	79	0.0	39.7	27.0	6.4	6.4	7.9	0.0	6.4	6.4
	30～39歳	65	13.0	20.8	31.2	11.5	7.8	2.6	6.6	1.3	5.2
	40～49歳	100	13.9	19.2	34.0	12.2	6.2	7.7	0.9	4.3	1.8
	50～59歳	73	8.9	22.8	36.5	14.8	6.0	5.0	2.0	3.9	0.0
	60～69歳	124	5.8	30.4	32.0	10.9	5.4	5.6	3.7	3.1	3.2
	契約社員	40	3.8	3.9	50.2	15.4	6.3	0.0	7.5	4.8	8.3
	派遣社員	139	0.0	2.0	19.2	11.6	27.2	5.7	3.8	22.6	7.8
	正社員	91	6.2	19.8	38.1	12.1	8.1	2.3	0.0	6.1	7.3
無職・計	396	19.8	25.6	29.1	8.9	3.9	5.0	2.2	3.7	1.7	
専門主婦／主夫	9	15.9	25.2	17.0	0.0	10.0	0.0	15.9	15.9	0.0	
無職、定年退職	388	19.9	25.6	29.4	9.1	3.8	5.1	1.9	3.4	1.7	
女性・計	女性・計	4,649	11.5	28.3	30.3	10.1	7.1	2.9	3.1	5.3	1.3
	アルバイト・パート	2,436	11.5	29.3	32.6	10.1	6.6	2.1	2.3	3.9	1.6
	15～24歳	93	11.3	32.4	26.0	17.7	4.2	2.8	1.4	2.7	1.4
	25～29歳	223	12.2	27.5	33.8	9.3	5.3	2.4	2.4	5.8	1.2
	30～39歳	508	14.0	27.4	32.8	10.3	5.9	2.0	2.4	3.1	2.2
	40～49歳	583	8.2	31.8	33.3	10.3	7.2	2.2	1.6	4.1	1.3
	50～59歳	683	10.9	29.3	33.2	9.1	7.6	2.1	2.4	3.9	1.6
	60～69歳	345	14.0	28.3	30.7	9.6	6.1	1.6	3.4	4.2	2.0
	契約社員	56	2.8	29.2	14.8	12.9	14.8	6.7	4.7	12.7	1.4
	派遣社員	397	2.3	6.3	18.5	14.8	13.5	8.9	11.9	21.5	2.4
	正社員	162	6.4	15.5	31.4	11.5	10.8	6.2	5.3	9.6	3.3
無職・計	1,599	14.6	33.5	30.3	8.6	5.7	2.2	1.9	2.7	0.4	
専門主婦／主夫	1,180	13.0	33.4	31.7	8.9	6.2	2.0	2.0	2.5	0.3	
無職、定年退職	419	18.9	34.0	26.2	7.9	4.3	2.8	1.9	3.4	0.7	
地域別	北海道・東北	623	25.0	41.7	18.7	4.9	4.5	1.6	1.9	1.3	0.5
	中部	299	20.0	37.3	27.2	6.0	3.6	1.1	1.2	2.4	1.1
	北関東	253	16.9	31.0	28.4	7.2	7.8	3.1	1.3	3.9	0.4
	関東	1,937	4.0	11.5	34.5	15.9	11.1	5.8	4.4	10.7	2.1
	関西	1,072	5.9	23.3	41.1	8.8	6.7	3.0	4.3	4.2	2.7
	東海	667	7.7	35.6	29.3	10.6	6.3	2.7	2.2	3.2	2.4
	中国・四国	464	20.8	44.3	20.8	5.6	3.5	1.4	1.2	1.9	0.7
	九州・沖縄	508	22.3	41.2	20.6	5.1	3.2	2.6	1.8	1.8	1.5
	労働時間別	30時間以上労働者	1,709	8.2	20.3	27.4	11.4	10.1	4.9	5.1	9.8
30時間未満労働者	2,120	9.8	27.9	33.4	10.5	6.7	3.0	2.4	4.4	2.0	



### 仕事を探した時の重視点（絶対条件）

- 仕事探しで絶対条件だったものは「勤務日数（休日、休暇）」「勤務時間帯」「勤務時間数」といった働き方関連が上位に挙げた。特に当時専業主婦／主夫、女性・計でその傾向が強い。
- 正社員では「給与」「福利厚生」などが全体よりも多く、重視されていることが分かる。

Q. 仕事を探していたとき、下記の項目についてどのくらい重視していましたか。

（単一回答「絶対条件だった」「他の条件がよければ我慢した」「もともと関心がなかった」のうち、「絶対条件だった」を選択した人の割合）【対象者：全員】

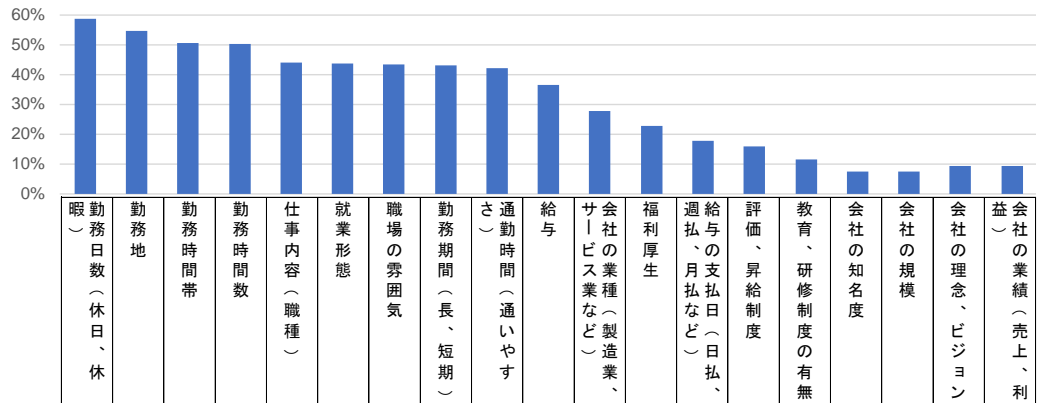

	n	勤務日数（休日、休暇）	勤務地	勤務時間帯	勤務時間数	仕事内容（職種）	就業形態	職場の雰囲気	勤務期間（長、短期）	通勤時間（通いやすさ）	給与	会社の業種（製造業、サービス業など）	福利厚生	週払、月払など（日払）	評価、昇給制度	教育、研修制度の有無	会社の知名度	会社の規模	会社の理念、ビジョン	会社の業績（売上、利益）	
■全体	13,038	58.5	54.5	50.4	50.3	44.1	43.7	43.5	42.9	42.2	36.6	27.8	22.6	17.8	15.9	11.4	7.4	7.4	9.3	9.2	
アルバイト・パート	3,693	60.4	57.6	57.0	55.9	42.4	40.4	47.5	43.6	48.1	32.5	26.7	17.8	16.0	12.4	10.7	6.5	5.3	7.1	5.7	
契約社員	684	55.3	52.3	42.3	45.9	37.8	27.9	41.1	42.2	34.2	34.8	26.2	26.3	19.1	13.9	10.8	5.8	6.8	8.5	7.5	
派遣社員	782	56.2	51.5	47.5	45.1	41.8	29.1	43.5	39.8	41.9	41.1	21.1	19.4	16.7	8.9	8.2	5.4	4.1	4.1	4.4	
正社員	4,970	53.9	46.6	40.4	42.1	46.7	51.5	39.9	42.6	33.1	45.5	30.7	29.3	22.5	24.2	13.0	11.1	11.9	13.9	15.8	
無職・計	2,908	65.4	65.3	62.0	59.5	43.8	42.0	45.2	43.4	52.1	25.6	26.5	17.4	18.7	8.5	10.7	3.1	3.5	5.9	4.1	
専業主婦／主夫	1,377	75.8	70.1	74.6	70.0	41.7	48.2	48.2	48.4	59.8	25.2	24.2	15.5	12.0	8.0	10.7	2.8	3.4	5.9	4.3	
無職、定年退職	1,531	56.2	61.0	50.7	50.1	45.6	36.4	42.4	38.9	45.3	25.9	28.6	19.1	12.5	9.0	10.6	3.4	3.5	5.8	3.8	
男性・計	5,322	45.7	45.2	36.2	38.0	41.4	42.5	33.5	36.1	31.6	37.2	29.3	22.1	11.5	17.9	11.3	8.8	9.4	10.8	12.1	
アルバイト・パート	820	40.7	46.8	40.4	41.4	38.0	31.2	32.8	31.2	35.4	28.4	25.0	15.6	14.0	12.1	8.9	5.3	5.1	6.2	5.8	
15～24歳	104	28.0	43.1	47.8	37.6	51.4	22.7	21.6	28.0	35.3	38.3	33.0	0.0	4.1	4.1	14.9	6.0	8.3	0.0	4.1	
25～29歳	180	42.2	47.8	42.6	46.0	45.4	46.6	27.0	25.3	37.0	29.8	23.2	22.5	13.9	22.2	8.3	5.6	5.6	8.3	8.3	
30～39歳	125	46.7	40.9	39.4	41.1	30.2	32.3	40.5	41.4	35.2	32.7	23.3	29.2	13.8	13.7	13.8	7.2	5.8	10.4	8.4	
40～49歳	156	48.9	51.1	42.7	45.4	41.0	31.2	38.8	36.8	37.5	29.2	27.0	17.2	19.0	14.3	9.3	6.0	6.7	6.4	6.5	
50～59歳	107	37.3	49.4	34.1	35.1	30.9	23.9	37.2	29.8	33.8	23.7	22.1	8.7	18.4	8.9	4.0	3.4	2.0	5.5	2.7	
60～69歳	148	36.4	47.0	35.4	38.6	28.0	22.5	31.7	27.0	32.7	18.4	23.2	10.2	13.0	3.8	4.5	3.3	2.0	4.9	3.3	
契約社員	338	44.6	47.5	32.6	38.0	34.3	21.8	30.8	37.1	29.4	28.8	24.5	19.0	16.9	11.3	7.7	4.2	5.7	7.2	5.6	
派遣社員	215	38.8	43.6	32.3	33.7	36.8	24.2	30.9	27.8	33.5	34.4	24.1	16.1	16.2	5.0	6.1	2.7	3.3	5.0	3.9	
正社員	3,055	46.3	40.7	33.3	35.2	43.0	51.4	33.1	37.3	28.0	44.6	31.3	25.7	22.5	23.7	13.1	12.4	13.3	14.3	17.6	
無職・計	893	50.4	58.3	44.1	45.8	42.9	35.1	37.1	36.7	40.8	23.7	29.5	18.3	11.1	9.2	9.7	2.6	2.9	6.1	3.8	
専業主婦／主夫	21	38.3	66.6	57.7	37.7	44.4	40.5	36.9	51.0	53.8	6.7	17.7	23.6	6.7	20.0	18.1	0.0	0.0	20.0	10.9	
無職、定年退職	872	50.7	58.2	43.7	46.0	42.9	34.9	37.1	36.4	40.5	24.2	29.8	18.2	11.2	8.9	9.5	2.7	2.9	5.8	3.6	
女性・計	7,716	67.4	60.9	60.3	58.8	45.9	44.4	50.4	47.6	49.5	36.2	26.8	23.0	17.1	14.5	11.6	6.4	6.0	8.3	7.2	
アルバイト・パート	2,873	66.0	60.6	61.7	60.1	43.6	43.1	51.7	47.1	51.7	33.7	27.1	18.4	16.5	12.4	11.2	6.8	5.3	7.3	5.6	
15～24歳	127	64.4	59.5	53.7	61.1	54.9	39.2	58.9	48.6	48.4	47.4	25.9	34.3	27.3	16.3	19.1	9.9	6.3	11.4	5.2	
25～29歳	304	65.0	52.7	55.5	60.3	47.3	40.4	48.0	45.1	44.6	40.9	29.1	25.8	15.2	16.6	17.1	10.3	6.7	9.6	5.9	
30～39歳	609	71.4	58.4	68.6	65.9	40.6	43.5	50.3	49.1	48.2	36.5	26.3	21.0	17.3	13.2	10.8	6.9	4.5	7.0	4.0	
40～49歳	691	66.8	63.5	63.3	59.9	41.9	45.0	50.6	49.2	53.8	32.8	28.0	15.9	17.4	12.9	10.8	5.8	5.6	7.7	6.6	
50～59歳	763	63.7	61.2	60.0	56.8	44.2	42.9	52.8	44.5	54.3	30.1	25.7	15.2	14.1	10.5	8.9	5.1	4.1	5.2	5.4	
60～69歳	379	62.1	64.6	59.0	57.4	43.8	42.3	54.3	46.6	55.0	27.9	28.8	13.9	16.3	9.7	10.1	8.3	7.3	8.3	6.7	
契約社員	346	65.7	57.0	51.9	53.6	41.2	33.9	51.1	47.1	38.9	40.6	27.8	33.4	21.2	16.6	13.7	7.3	8.0	9.9	9.4	
派遣社員	567	62.8	54.4	53.3	49.4	43.7	31.0	48.3	44.3	45.0	43.6	19.9	20.7	16.9	10.3	9.1	6.4	4.4	3.8	4.6	
正社員	1,915	66.0	55.9	51.4	53.3	52.6	51.8	50.7	50.5	41.3	47.1	29.7	35.0	22.3	24.9	12.9	8.9	9.7	13.4	13.0	
無職・計	2,015	72.1	68.4	70.0	65.6	44.2	45.0	48.7	46.4	57.1	26.4	25.2	17.0	12.4	8.3	11.1	3.4	3.7	5.8	4.2	
専業主婦／主夫	1,356	76.3	70.1	74.8	70.5	41.7	48.3	48.4	48.4	59.9	25.5	24.3	15.4	12.6	7.8	10.6	2.8	3.5	5.7	4.2	
無職、定年退職	659	63.5	64.7	60.0	55.5	49.3	38.3	49.4	42.3	51.5	28.3	27.0	20.3	12.1	9.2	12.1	4.5	4.2	5.9	4.1	
地域別																					
北海道・東北	1,397	56.2	58.1	49.8	49.1	41.2	38.9	43.7	42.7	37.3	35.0	27.6	24.1	17.7	14.6	11.7	6.0	5.4	8.5	7.6	
中部	695	60.3	53.0	50.4	52.8	43.6	45.4	43.8	44.7	42.2	39.1	28.6	28.1	19.0	17.3	13.1	8.7	10.1	11.3	11.0	
北関東	577	57.2	57.1	48.0	54.4	45.9	44.0	43.6	46.2	46.3	38.0	32.5	25.0	16.6	17.1	12.8	7.3	7.5	12.1	9.1	
関東	4,328	60.0	53.5	50.5	50.2	45.6	45.6	42.7	43.1	44.1	37.0	26.3	20.9	17.8	15.6	11.3	7.1	7.3	9.2	8.3	
関西	2,355	57.5	53.7	50.6	49.9	44.6	43.4	43.9	43.0	43.3	35.1	28.7	22.0	16.8	15.5	10.0	7.6	8.1	8.9	9.8	
東海	1,462	56.8	51.8	48.9	47.0	41.3	43.0	43.0	42.5	39.8	36.5	27.4	21.1	18.1	15.0	12.7	7.8	7.3	8.7	10.5	
中国・四国	1,043	56.5	54.3	51.7	49.7	41.7	41.3	44.5	40.6	39.8	34.5	26.0	22.4	15.1	15.8	11.0	6.0	6.8	8.7	8.5	
九州・沖縄	1,181	61.4	58.2	52.5	54.1	45.5	44.5	44.9	42.1	41.5	39.5	30.9	25.9	21.5	19.1	11.7	9.4	7.9	10.3	11.1	
労働時間別																					
30時間以上労働者	7,405	55.1	49.4	43.5	44.6	45.0	45.0	41.9	42.6	35.6	42.5	28.3	27.3	20.7	19.7	11.4	8.6	8.8	10.5	11.7	
30時間未満労働者	2,724	60.5	56.7	56.9	56.1	41.9	41.7	46.1	43.1	49.3	32.1	27.9	15.5	16.0	13.3	12.5	8.7	7.8	9.7	7.9	

### 仕事を探した時の重視点（他の条件がよければ我慢した）

- 他の条件が良ければ我慢した項目を聞くと「給与」56.9%がもっとも多く、「通勤時間（通いやすさ）」51.8%が続いた。「給与」は当時契約社員62.5%、専業主婦／主夫64.7%で高い。
- 契約社員、派遣社員では「就業形態」が6割前後を占める。

Q. 仕事を探していたとき、下記の項目についてどのくらい重視していましたか。

（単一回答「絶対条件だった」「他の条件がよければ我慢した」「もともと関心がなかった」のうち、「他の条件がよければ我慢した」を選択した人の割合）【対象者：全員】

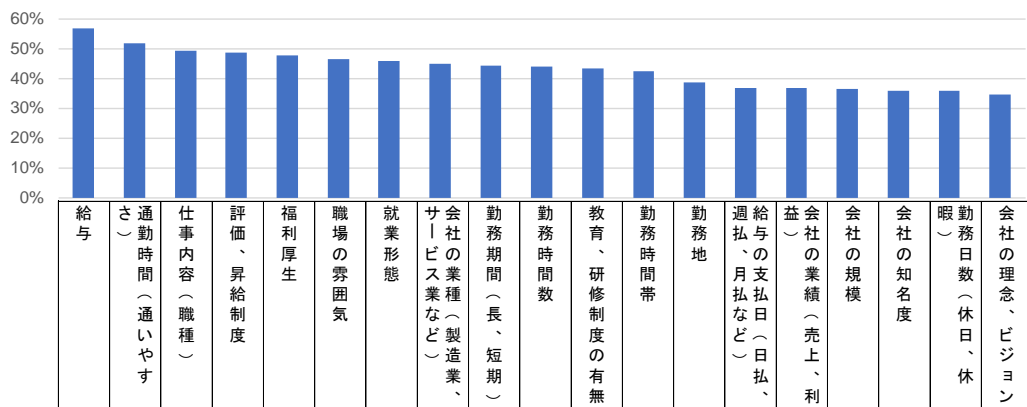

		n=	給与	通勤時間（通いやすさ）	仕事内容（職種）	評価、昇給制度	福利厚生	職場の雰囲気	就業形態	会社の業種（製造業、サービス業など）	勤務期間（長、短期）	勤務時間数	教育、研修制度の有無	勤務時間帯	勤務地	週払、月払など（日払、給与の支払日）	益（売上、利益）	会社の業績（売上、利益）	会社の規模	会社の知名度	勤務日数（休日、休暇）	会社の理念、ビジョン
■全体		13,038	56.9	51.8	49.3	48.8	47.7	46.5	45.8	45.0	44.4	44.1	43.5	42.3	38.7	36.9	36.7	36.5	36.0	36.0	35.9	34.6
	アルバイト・パート	3,693	61.2	46.6	49.8	47.4	43.6	43.8	46.5	42.6	42.9	39.3	40.2	36.7	36.1	35.3	30.7	32.2	32.0	34.3	30.3	30.3
	契約社員	684	62.5	60.3	55.7	50.9	51.0	47.1	62.7	48.1	48.0	49.4	43.0	49.5	41.6	39.5	35.1	36.6	39.5	39.6	33.9	33.9
	派遣社員	782	54.5	52.8	52.5	41.2	45.6	46.6	58.6	41.4	47.3	48.3	37.7	45.5	41.1	32.7	26.2	32.3	29.5	36.8	25.4	25.4
	正社員	4,970	49.9	60.0	47.9	54.5	52.4	50.8	41.7	47.0	45.6	51.3	48.8	50.6	45.6	39.5	46.7	44.4	42.3	40.6	41.9	41.9
	無職・計	2,908	62.9	42.2	48.7	42.3	44.5	42.5	44.4	44.7	42.8	35.3	40.1	32.5	28.6	41.8	30.5	29.6	31.3	28.5	30.3	30.3
	専業主婦／主夫	1,377	64.7	36.1	51.2	44.2	45.1	41.9	39.5	47.1	38.7	26.2	42.9	22.1	25.4	34.9	30.6	31.0	34.3	20.4	31.9	31.9
	無職、定年退職	1,531	61.2	47.8	46.6	40.6	43.9	43.1	48.8	42.6	46.5	43.5	37.6	41.8	31.5	34.8	30.4	28.3	28.7	35.8	28.9	28.9
男性・計		5,322	55.8	60.2	51.4	52.0	51.8	53.6	46.4	47.4	51.1	54.3	46.5	53.7	45.3	35.0	43.2	42.2	40.0	46.7	39.4	39.4
	アルバイト・パート	820	65.5	57.5	51.8	49.0	49.4	54.5	52.2	44.3	53.1	51.7	43.5	49.8	43.3	40.0	36.2	36.3	33.2	51.6	33.2	33.2
	15～24歳	104	52.7	55.0	39.0	62.9	67.7	73.6	63.5	43.6	52.7	57.6	56.2	43.3	38.3	49.8	45.0	35.3	48.6	62.4	44.3	44.3
	25～29歳	180	70.2	60.2	40.8	49.8	55.7	64.7	36.8	41.2	61.0	48.4	52.5	49.1	46.7	39.1	38.8	39.1	28.0	55.0	36.8	36.8
	30～39歳	125	62.6	54.1	59.9	52.5	41.0	43.4	53.0	46.1	41.8	47.0	38.9	50.3	49.6	37.5	42.1	41.5	38.7	43.6	32.1	32.1
	40～49歳	156	62.9	57.0	52.3	48.7	50.1	50.1	52.3	46.6	47.3	49.2	43.0	48.3	38.6	43.6	34.3	34.8	27.4	43.5	33.1	33.1
	50～59歳	107	71.4	60.8	63.5	48.6	49.1	47.2	59.8	45.9	54.7	55.4	44.4	55.0	40.9	37.7	37.5	37.5	37.7	51.9	31.0	31.0
	60～69歳	148	69.3	57.0	58.6	36.3	35.5	47.8	56.9	43.5	58.5	55.6	27.4	52.4	43.9	34.1	22.8	29.7	26.9	54.6	23.8	23.8
	契約社員	338	66.5	62.5	55.5	48.9	56.4	52.6	64.1	48.3	52.5	55.0	40.3	55.7	43.7	42.8	36.2	37.9	39.4	47.0	32.4	32.4
	派遣社員	215	60.3	57.7	54.7	44.2	45.9	53.5	59.1	41.2	54.4	53.9	37.8	59.4	44.3	37.3	28.4	38.1	35.6	49.0	28.0	28.0
	正社員	3,055	50.2	63.7	51.3	57.1	54.6	55.8	41.3	49.4	50.8	57.3	50.9	56.2	50.0	43.7	49.7	47.8	44.7	47.4	44.8	44.8
	無職・計	893	60.9	50.5	48.9	40.5	43.9	45.7	48.6	44.3	48.7	46.4	38.5	46.7	31.7	37.8	33.8	31.4	31.7	39.1	31.6	31.6
	専業主婦／主夫	21	73.3	26.1	35.6	12.2	39.5	36.4	26.1	38.1	35.6	49.0	16.9	22.3	20.0	52.2	35.0	45.9	22.3	41.6	24.7	24.7
	無職、定年退職	872	60.6	51.1	49.2	41.2	44.0	45.9	49.1	44.4	49.0	46.3	39.0	47.2	31.9	37.4	33.7	31.0	31.9	39.1	31.8	31.8
女性・計		7,716	57.8	46.1	47.9	46.6	44.8	41.7	45.3	43.3	39.8	37.0	41.4	34.4	34.1	33.5	32.2	32.6	33.3	28.4	31.4	31.4
	アルバイト・パート	2,873	60.0	43.5	49.3	47.0	42.0	40.8	44.9	42.1	40.0	35.7	39.2	33.0	34.1	33.9	29.2	31.0	31.7	29.4	29.4	29.4
	15～24歳	127	43.8	40.1	34.2	51.1	33.2	31.2	38.5	33.7	35.7	29.5	43.6	33.9	31.6	28.3	32.3	36.3	36.6	27.2	28.7	28.7
	25～29歳	304	51.6	47.3	41.4	39.3	43.0	39.1	43.2	37.5	34.9	33.7	36.3	36.3	40.1	30.1	24.0	28.0	27.3	28.6	21.8	21.8
	30～39歳	609	56.3	46.5	52.3	48.1	46.9	42.9	44.8	42.4	37.1	30.4	40.8	25.8	34.9	35.4	30.2	30.4	29.1	25.6	28.2	28.2
	40～49歳	691	62.7	43.5	52.4	50.6	44.3	43.3	45.6	43.6	39.1	37.3	40.4	33.1	32.9	32.9	29.8	32.8	33.7	29.2	31.6	31.6
	50～59歳	763	63.3	41.4	49.3	47.3	38.0	40.6	45.5	43.0	44.2	38.7	37.9	35.9	33.8	33.3	28.2	30.0	32.3	31.5	28.9	28.9
	60～69歳	379	66.3	41.2	49.9	42.6	40.0	37.6	45.6	43.7	43.4	39.2	38.3	35.4	31.4	39.7	31.3	31.4	32.9	33.1	35.0	35.0
	契約社員	346	58.5	58.2	55.9	52.8	45.7	41.6	61.2	47.8	43.6	44.0	45.7	43.5	39.5	36.3	34.0	35.4	39.7	32.4	35.3	35.3
	派遣社員	567	52.3	51.0	51.7	40.1	45.5	44.0	58.4	41.4	44.6	46.2	37.7	40.2	39.9	30.9	25.3	30.1	27.2	32.1	24.5	24.5
	正社員	1,915	49.6	54.0	42.3	50.5	48.9	42.9	42.3	41.3	37.2	41.8	45.6	41.7	38.7	32.9	41.9	39.1	38.6	29.8	37.3	37.3
	無職・計	2,015	63.8	38.6	48.7	43.1	44.8	41.1	42.5	44.9	40.2	30.4	40.8	26.2	27.3	33.7	29.1	28.8	31.2	23.8	29.7	29.7
	専業主婦／主夫	1,356	64.6	36.2	51.4	44.7	45.2	41.9	39.7	47.2	38.7	25.9	43.3	22.1	25.5	34.6	30.5	30.7	34.5	20.1	32.0	32.0
	無職、定年退職	659	62.1	43.5	43.1	39.8	43.8	39.5	48.3	40.1	43.2	39.8	35.9	34.7	30.9	31.7	26.1	24.7	24.4	31.5	25.1	25.1
地域別	北海道・東北	1,397	59.4	56.8	53.0	49.8	48.1	47.4	50.0	46.6	45.8	46.0	42.3	43.7	35.3	39.2	36.7	37.6	36.1	38.3	33.6	33.6
	中部	695	56.4	50.9	48.0	48.2	43.1	44.3	42.7	42.9	42.3	40.9	42.6	40.6	39.9	35.1	34.0	33.2	36.3	34.0	32.1	32.1
	北関東	577	53.8	47.2	46.7	45.0	44.0	45.6	42.9	42.4	40.4	38.4	43.5	42.2	33.3	39.7	36.3	35.7	35.1	35.4	33.5	33.5
	関東	4,328	56.9	50.7	48.5	49.5	48.8	46.7	44.9	46.2	44.7	45.0	45.5	43.2	41.2	36.3	39.3	37.0	36.1	35.0	35.1	35.1
	関西	2,355	57.6	50.9	48.8	48.8	47.2	47.0	46.1	43.0	43.5	43.8	43.0	41.5	38.7	36.5	34.8	34.8	35.3	36.0	34.8	34.8
	東海	1,462	57.1	53.5	51.0	49.8	49.2	47.0	46.1	45.8	43.9	46.0	41.9	42.8	40.7	37.4	37.5	38.3	37.3	37.0	36.6	36.6
	中国・四国	1,043	58.2	53.1	50.0	49.2	49.2	45.0	47.2	46.0	45.7	44.0	42.0	40.0	35.2	37.0	35.1	36.7	36.8	38.1	32.7	32.7
	九州・沖縄	1,181	53.4	51.3	48.2	45.5	45.3	46.5	45.0	42.8	46.3	41.2	42.1	40.9	35.7	35.8	33.3	36.6	35.7	33.9	34.9	34.9
労働時間別	30時間以上労働者	7,405	53.4	58.1	49.3	52.7	50.1	48.8	46.5	45.6	45.5	49.5	46.4	48.1	43.3	37.8	41.7	40.8	39.4	39.6	37.6	37.6
	30時間未満労働者	2,724	60.2	45.0	49.9	45.3	44.4	44.7	45.3	43.5	43.2	38.6	39.1	36.8	36.7	36.4	29.8	32.4	32.0	33.5	31.0	31.0

### 仕事を探した時の重視点（もともと関心がなかった）

- もともと関心がなかった項目では「会社の知名度」「会社の規模」「会社の理念、ビジョン」「会社の業績（売上、利益）」が5割を超えた。特に派遣社員や無職・計でその傾向が強い。

Q. 仕事を探していたとき、下記の項目についてどのくらい重視していましたか。

（単一回答「絶対条件だった」「他の条件がよければ我慢した」「もともと関心がなかった」のうち、「もともと関心がなかった」を選択した人の割合）【対象者：全員】

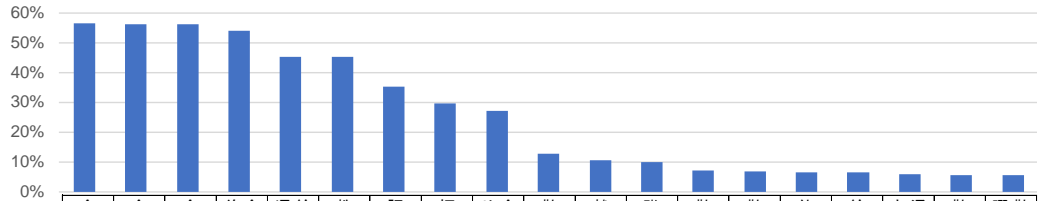

	n	会社の知名度	会社の規模	会社の理念、ビジョン	益（）	会社の業績（売上、利益）	給与、月払など	教育、研修制度の有無	評価、昇給制度	福利厚生	サービスマネジメント	会社の業種（製造業、サービス業など）	勤務期間（長、短期）	就業形態	職場の雰囲気	勤務時間帯	勤務地	仕事内容（職種）	給与	通勤時間（通いやすさ）	勤務時間数	勤務日数（休日、休暇）
■全体	13,038	56.6	56.1	56.1	54.1	45.3	45.1	35.3	29.7	27.2	12.7	10.6	10.0	7.3	6.9	6.6	6.5	6.0	5.6	5.6	5.6	5.6
アルバイト・パート	3,693	61.5	62.5	62.6	63.6	48.7	49.1	40.2	38.6	30.7	13.5	13.1	8.7	6.3	6.3	7.8	6.3	6.3	6.3	5.3	4.8	5.3
契約社員	684	54.7	56.5	57.6	57.4	41.4	46.2	35.2	22.8	25.7	9.8	9.4	11.9	8.1	6.2	6.5	2.8	5.5	4.7	5.1	5.1	5.1
派遣社員	782	65.1	63.6	70.4	69.4	50.6	54.0	49.9	34.9	37.5	12.9	12.3	9.8	7.0	7.4	5.7	4.4	5.3	6.6	7.1	6.6	7.1
正社員	4,970	46.6	43.7	44.1	37.5	38.0	38.1	21.3	18.3	22.3	11.8	6.8	9.3	9.1	7.8	5.4	4.5	7.0	6.5	6.5	5.5	5.5
無職・計	2,908	65.5	67.0	63.8	65.4	39.5	49.2	49.1	38.1	28.8	13.8	13.7	12.3	5.5	6.1	7.5	11.5	5.6	5.2	6.0	6.0	6.0
専門主婦/主夫	1,377	62.9	65.6	62.2	65.1	53.1	46.4	47.8	39.3	28.7	12.9	12.4	9.9	3.3	4.5	7.1	10.1	4.2	3.8	3.8	3.8	3.8
無職、定年退職	1,531	67.9	68.2	65.3	65.7	52.6	51.7	50.4	37.0	28.9	14.6	14.8	14.4	7.4	7.5	7.8	12.8	6.9	6.4	8.0	8.0	8.0
男性・計	5,322	51.2	48.4	49.8	44.6	53.5	42.3	30.1	26.1	23.4	12.8	11.1	12.9	10.1	9.6	7.2	7.0	8.2	7.6	7.6	7.6	7.6
アルバイト・パート	820	61.5	58.7	60.5	58.0	46.0	47.5	38.9	34.9	30.7	15.7	16.6	12.8	9.9	10.2	6.2	7.1	6.9	7.8	7.8	7.8	7.8
15~24歳	104	45.4	56.4	55.7	50.9	46.1	28.9	33.0	32.3	23.4	19.2	13.8	4.8	8.9	18.6	9.6	8.9	9.6	4.8	9.6	4.8	9.6
25~29歳	180	66.4	55.3	54.9	52.9	47.0	39.1	28.0	21.8	35.6	13.8	16.7	8.3	8.3	5.6	13.9	0.0	2.8	5.6	2.8	5.6	2.8
30~39歳	125	54.1	52.6	57.5	49.5	48.7	47.3	33.8	29.8	30.7	16.8	14.7	16.1	10.3	9.5	9.9	4.7	10.7	11.9	9.7	9.7	9.7
40~49歳	156	66.6	58.5	60.5	59.1	37.5	47.7	37.0	32.6	26.5	15.9	16.5	11.2	9.0	10.3	6.7	7.9	5.6	5.4	7.6	7.6	7.6
50~59歳	107	59.0	60.5	63.5	59.8	43.9	51.6	42.5	31.9	15.5	16.3	15.7	10.9	9.7	5.5	4.8	5.4	9.4	10.8	10.8	10.8	10.8
60~69歳	148	69.8	68.3	71.3	73.9	52.8	68.1	59.9	54.3	33.3	14.5	20.6	20.6	12.2	9.1	13.4	12.2	10.3	5.8	9.0	9.0	9.0
契約社員	338	56.4	56.4	60.4	58.2	40.3	52.0	39.9	24.6	27.1	10.3	14.1	16.6	11.7	8.8	10.1	4.7	8.1	7.0	8.5	8.5	8.5
派遣社員	215	61.7	58.7	67.0	67.7	46.5	56.2	50.8	38.0	34.7	17.8	16.7	15.6	8.3	12.0	8.5	5.3	8.8	12.4	12.2	12.2	12.2
正社員	3,055	42.9	38.9	40.9	32.7	33.8	36.0	19.2	19.7	19.3	11.5	7.3	11.1	10.4	9.3	5.7	5.2	8.4	7.5	6.3	6.3	6.3
無職・計	893	65.7	65.7	62.3	62.4	51.2	51.8	50.3	37.7	26.2	14.6	16.4	17.2	9.3	10.0	8.2	15.4	8.7	7.8	10.5	10.5	10.5
専門主婦/主夫	21	77.7	54.1	55.2	54.1	41.1	65.0	67.8	36.9	44.2	13.3	33.4	26.7	20.0	13.3	20.0	20.0	20.0	13.3	20.0	20.0	20.0
無職、定年退職	872	65.4	66.0	62.5	62.6	51.4	51.5	49.9	37.8	25.8	14.6	16.0	17.0	9.0	9.9	8.0	15.3	8.4	7.6	10.3	10.3	10.3
女性・計	7,716	60.3	61.4	60.4	60.6	49.4	47.0	38.9	32.2	29.9	12.6	10.2	7.9	5.4	5.0	6.2	6.1	4.5	4.2	4.2	4.2	4.2
アルバイト・パート	2,873	61.5	63.6	63.2	65.2	49.5	49.5	40.6	39.6	30.7	12.8	12.1	7.5	5.3	5.3	7.1	6.3	4.8	4.1	4.5	4.5	4.5
15~24歳	127	53.5	57.4	59.9	62.5	44.4	37.3	32.5	32.5	40.4	15.6	22.3	9.9	12.4	8.8	10.9	8.8	11.5	9.4	8.4	8.4	8.4
25~29歳	304	62.4	65.3	68.6	70.1	54.7	46.6	44.0	31.1	33.4	20.0	16.3	12.9	8.2	7.2	11.3	7.5	8.2	6.0	6.4	6.4	6.4
30~39歳	609	64.0	65.1	64.8	65.8	47.3	48.4	38.7	32.2	31.4	13.8	11.6	6.8	5.5	6.7	7.1	7.1	5.3	3.6	2.9	2.9	2.9
40~49歳	691	60.4	61.6	60.7	63.6	49.8	48.8	36.5	39.8	28.4	11.6	9.4	6.1	3.7	3.6	5.7	4.5	2.7	2.8	4.0	4.0	4.0
50~59歳	763	62.6	65.8	65.9	66.4	52.6	53.2	42.1	46.8	31.2	11.3	11.5	6.6	4.2	5.0	6.5	6.6	4.3	4.5	4.8	4.8	4.8
60~69歳	379	58.8	61.3	56.7	62.0	44.0	51.7	47.7	46.2	27.5	9.9	12.0	8.1	5.7	4.0	6.3	5.7	3.9	3.4	4.8	4.8	4.8
契約社員	346	53.0	56.6	54.8	56.6	42.5	40.6	30.6	20.9	24.3	9.3	4.9	7.2	4.6	3.6	2.9	0.9	2.9	2.4	1.8	1.8	1.8
派遣社員	567	66.4	65.5	71.7	70.1	52.2	53.2	49.6	33.8	38.6	11.1	10.6	7.7	6.4	5.7	4.7	4.1	3.9	4.4	5.1	5.1	5.1
正社員	1,915	52.6	51.2	49.3	45.2	44.8	41.6	24.6	16.2	27.1	12.4	6.0	6.4	6.9	5.4	5.1	3.4	4.7	4.9	4.2	4.2	4.2
無職・計	2,015	65.4	67.5	64.5	66.8	53.9	48.1	48.6	38.3	29.9	13.4	12.5	10.1	3.8	4.4	7.1	9.8	4.3	4.0	4.1	4.1	4.1
専門主婦/主夫	1,356	62.7	65.8	62.3	65.3	52.8	46.1	47.5	39.4	28.4	12.9	12.0	9.7	3.0	4.4	6.9	9.9	3.9	3.6	3.6	3.6	3.6
無職、定年退職	659	71.1	71.1	69.0	69.8	56.2	52.0	50.9	35.9	32.9	14.5	13.3	11.1	5.3	4.3	7.5	9.6	5.0	4.8	5.0	5.0	5.0
地域別	1,397	57.9	57.1	57.9	55.7	43.1	46.1	35.5	27.7	25.8	11.5	11.1	8.9	6.5	6.7	5.9	5.7	5.9	4.9	5.5	5.5	5.5
北海道・東北	695	55.0	56.7	56.6	55.0	45.9	44.3	34.5	28.8	28.4	12.9	11.9	11.9	9.0	7.1	8.3	4.5	6.9	6.3	5.7	5.7	5.7
中部	577	57.7	56.8	54.3	54.6	43.7	43.7	37.9	31.0	25.1	13.4	13.1	10.9	9.8	9.6	7.4	8.2	6.5	7.2	7.4	7.4	7.4
北関東	4,328	56.8	55.7	55.7	52.4	45.9	43.2	34.9	30.3	27.5	12.2	9.6	10.6	6.3	5.3	5.8	6.1	5.1	4.8	5.0	5.0	5.0
関東	2,355	57.1	57.1	56.3	55.5	46.7	47.0	35.7	30.8	28.3	13.5	10.5	9.1	7.9	7.6	6.6	7.3	5.8	6.3	6.6	6.6	6.6
東海	1,462	54.9	54.4	54.6	51.9	44.5	45.4	35.2	29.7	26.7	13.5	10.9	10.0	8.3	7.4	7.7	6.4	6.7	7.0	6.1	6.1	6.1
中国・四国	1,043	57.2	56.4	58.6	56.4	47.9	47.0	35.1	28.4	28.0	13.7	11.6	10.5	8.3	10.5	8.3	7.3	7.1	6.3	5.4	5.4	5.4
九州・沖縄	1,181	54.9	55.5	54.8	55.6	42.7	46.2	35.4	28.8	26.2	11.7	10.5	8.6	6.5	6.0	6.3	7.1	7.2	4.7	4.7	4.7	4.7
労働時間別	7,405	52.0	50.4	51.8	46.6	41.5	42.2	27.6	22.6	26.1	11.9	8.5	9.3	8.4	7.3	5.7	4.1	6.3	5.9	5.3	5.3	5.3
30時間以上労働者	2,724	59.3	59.9	59.2	62.3	47.6	48.4	41.4	40.1	28.6	13.7	12.9	9.2	6.2	6.6	8.2	7.6	5.7	5.3	6.0	6.0	6.0

決定した仕事の就業形態

- ここからは最近1年間の仕事探しで仕事が決まった人（p.15参照）が、どのような仕事に就いたのかを見ていく。決まった仕事の就業形態を聞くと「正社員、正職員」43.2%がもっとも多く、「アルバイト・パート」37.7%が続いた。

Q. 決まった仕事の働き方（就業形態）をお答えください。（単一回答）【対象者：仕事が決まったため仕事探しを終了した人】

**※注意※**  
 本ページより、表側が  
**「仕事探し当時の就業形態」から**  
**「決定した就業形態」に変わります**

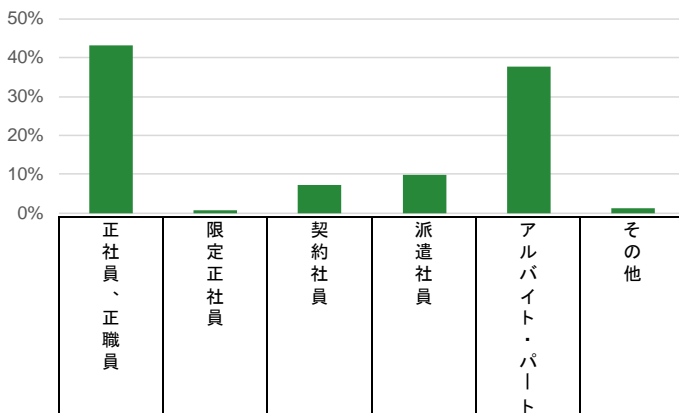

		n=	正社員、正職員	限定正社員	契約社員	派遣社員	アルバイト・パート	その他
■全体		5,957	43.2	0.7	7.2	9.8	37.7	1.3
決定した就業形態	アルバイト・パート	2,245	0.0	0.0	0.0	0.0	100.0	0.0
	契約社員	429	0.0	0.0	100.0	0.0	0.0	0.0
	派遣社員	584	0.0	0.0	0.0	100.0	0.0	0.0
	正社員	2,575	100.0	0.0	0.0	0.0	0.0	0.0
	限定正社員	44	0.0	100.0	0.0	0.0	0.0	0.0
	その他	80	0.0	0.0	0.0	0.0	0.0	100.0
男性・計		2,359	64.8	1.3	8.9	5.9	18.5	0.7
男性・計	アルバイト・パート	436	0.0	0.0	0.0	0.0	100.0	0.0
	15～24歳	66	0.0	0.0	0.0	0.0	100.0	0.0
	25～29歳	66	0.0	0.0	0.0	0.0	100.0	0.0
	30～39歳	60	0.0	0.0	0.0	0.0	100.0	0.0
	40～49歳	69	0.0	0.0	0.0	0.0	100.0	0.0
	50～59歳	54	0.0	0.0	0.0	0.0	100.0	0.0
	60～69歳	122	0.0	0.0	0.0	0.0	100.0	0.0
	契約社員	210	0.0	0.0	100.0	0.0	0.0	0.0
	派遣社員	138	0.0	0.0	0.0	100.0	0.0	0.0
	正社員	1,528	100.0	0.0	0.0	0.0	0.0	0.0
	限定正社員	30	0.0	100.0	0.0	0.0	0.0	0.0
その他	17	0.0	0.0	0.0	0.0	0.0	100.0	
女性・計		3,598	29.1	0.4	6.1	12.4	50.3	1.7
女性・計	アルバイト・パート	1,809	0.0	0.0	0.0	0.0	100.0	0.0
	15～24歳	67	0.0	0.0	0.0	0.0	100.0	0.0
	25～29歳	184	0.0	0.0	0.0	0.0	100.0	0.0
	30～39歳	421	0.0	0.0	0.0	0.0	100.0	0.0
	40～49歳	402	0.0	0.0	0.0	0.0	100.0	0.0
	50～59歳	461	0.0	0.0	0.0	0.0	100.0	0.0
	60～69歳	274	0.0	0.0	0.0	0.0	100.0	0.0
	契約社員	219	0.0	0.0	100.0	0.0	0.0	0.0
	派遣社員	445	0.0	0.0	0.0	100.0	0.0	0.0
	正社員	1,047	100.0	0.0	0.0	0.0	0.0	0.0
	限定正社員	14	0.0	100.0	0.0	0.0	0.0	0.0
その他	63	0.0	0.0	0.0	0.0	0.0	100.0	
地域別	北海道・東北	639	38.4	1.9	9.1	8.9	40.0	1.9
	中部	312	46.4	0.2	5.0	7.0	39.7	1.6
	北関東	269	40.2	0.0	11.4	10.1	35.2	3.1
	関東	1,990	43.6	0.7	7.4	11.4	35.6	1.2
	関西	1,066	42.0	0.6	6.4	10.7	39.1	1.1
	東海	648	45.1	0.3	7.0	7.0	39.6	1.1
	中国・四国	481	45.2	0.3	6.8	7.0	38.8	1.9
	九州・沖縄	552	45.8	1.3	5.6	10.3	36.5	0.4

決定した仕事の契約内容（限定の種類）

- 決まった仕事で勤務地や職種などが限定されるかを聞くと、勤務地が限定される人は60.9%、職種が限定される人は34.1%だった。

Q. 決まった仕事であてはまる契約内容をお答えください。（複数回答）【対象者：仕事が決まったため仕事探しを終了した人】

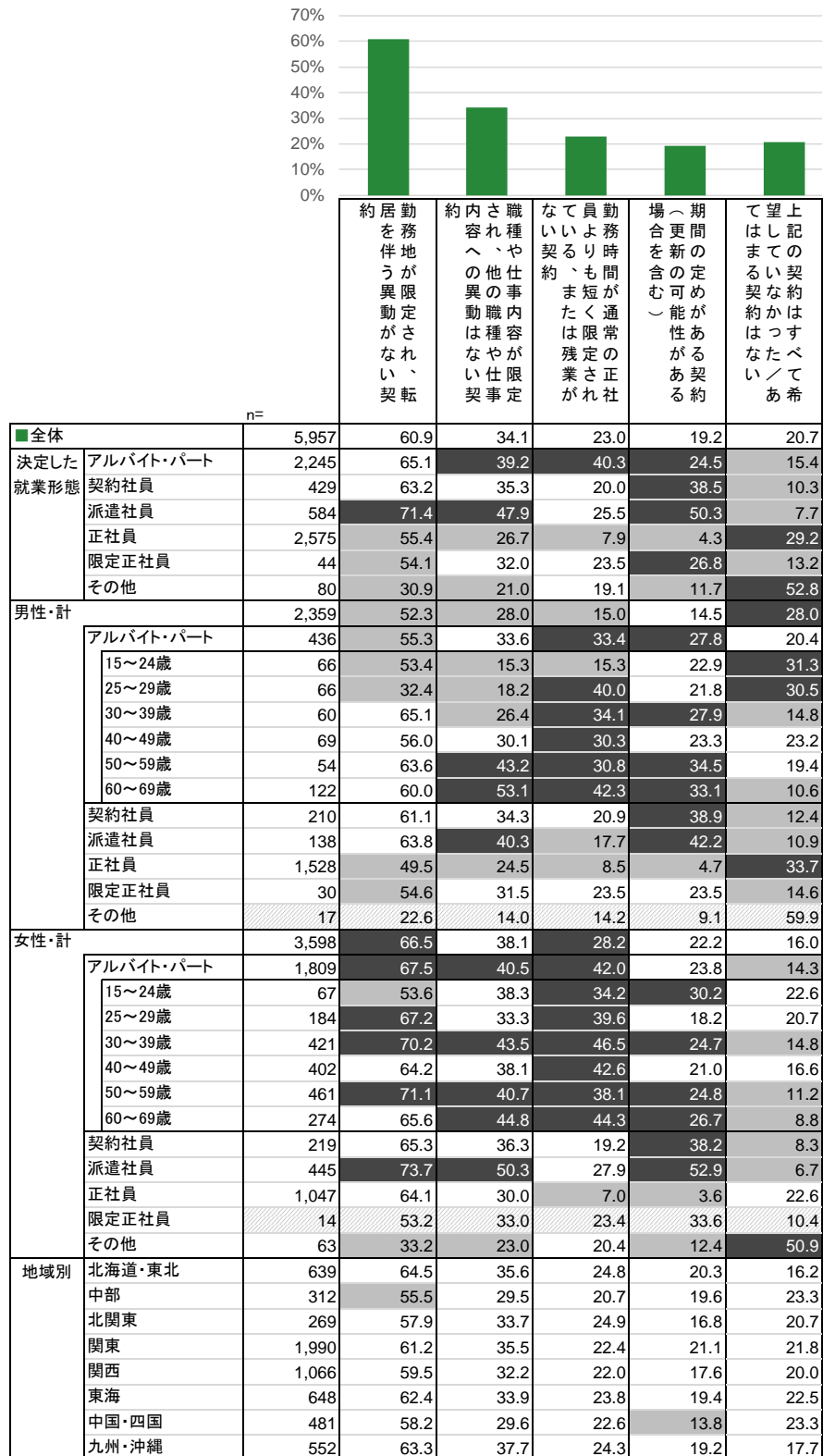



### 決定した仕事の職種（大分類）

- 決まった仕事の職種を聞くと「事務」25.5%がもっとも多い。女性派遣社員では6割、契約社員、正社員では4割強を占めている。
- アルバイト・パートでは「販売・サービス」が全体よりも多く、女性に限ると「フード」も目立つ。

Q. 決まった仕事の職種をお答えください。（単一回答）【対象者：仕事が決まったため仕事探しを終了した人】

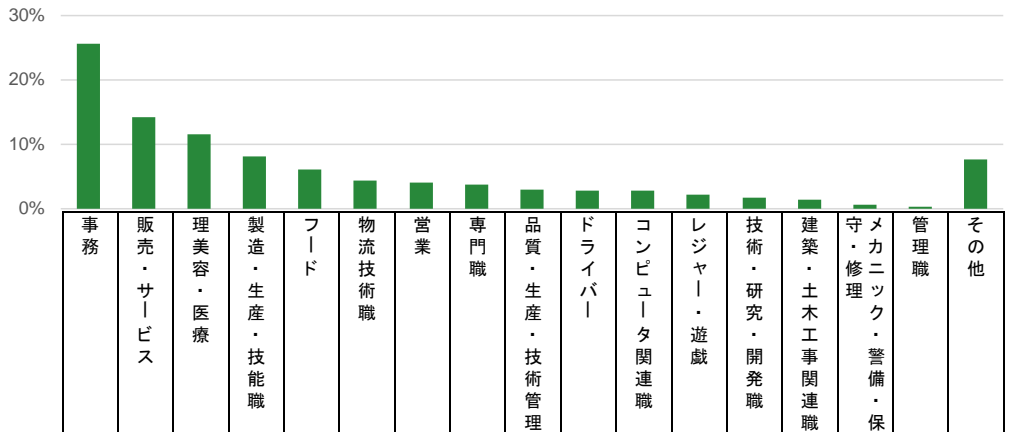

		n=	事務	販売・サービス	理美容・医療	製造・生産・技能職	フード	物流技術職	営業	専門職	品質・生産・技術管理	ドライバー	コンピュータ関連職	レジャー・遊戯	技術・研究・開発職	建築・土木工事関連職	守・修理工	メカニック・警備・保	管理職	その他
■全体		5,957	25.5	14.2	11.5	8.1	6.1	4.4	4.1	3.8	2.9	2.8	2.8	2.2	1.7	1.4	0.6	0.3	0.3	7.6
就業形態	決定した	2,245	17.6	25.4	11.3	6.3	11.8	6.0	0.7	4.4	0.9	1.5	0.1	3.8	0.2	0.3	0.4	0.0	0.0	9.3
	アルバイト・パート	429	32.9	13.0	5.7	6.8	3.9	4.0	1.9	2.8	3.4	4.3	3.3	2.1	0.8	0.7	3.1	0.6	0.6	10.7
	契約社員	584	49.7	4.4	7.1	13.2	0.5	8.9	1.2	2.9	1.8	0.8	2.5	0.5	1.4	1.3	0.2	0.1	0.1	3.3
	派遣社員	2,575	26.1	6.9	13.9	8.8	2.7	2.2	8.3	3.3	4.6	4.0	5.1	1.0	3.4	2.5	0.6	0.5	0.5	6.0
	正社員	44	26.0	8.8	3.3	2.2	9.8	0.0	0.0	5.5	24.7	3.4	1.2	11.4	0.0	0.0	0.0	1.5	2.2	2.2
	限定正社員	80	13.2	14.9	6.4	3.9	6.0	3.8	2.0	10.9	1.0	4.9	1.2	2.8	0.0	1.0	0.0	0.0	0.0	27.9
男性・計		2,359	15.4	11.3	6.2	12.6	3.3	6.0	7.3	2.8	5.4	5.9	5.0	2.0	3.6	3.2	1.5	0.6	0.6	8.1
性別	アルバイト・パート	436	10.4	27.6	4.3	8.6	3.7	11.2	1.1	4.1	0.7	4.7	0.2	6.0	0.5	0.9	1.4	0.2	14.4	
	15～24歳	66	7.6	47.6	0.0	7.6	0.0	7.6	0.0	7.6	0.0	0.0	0.0	6.6	0.0	0.0	0.0	0.0	15.3	
	25～29歳	66	2.9	37.1	0.0	7.6	7.6	7.6	0.0	7.6	0.0	7.6	0.0	21.8	0.0	0.0	0.0	0.0	7.6	
	30～39歳	60	11.5	25.0	4.2	12.3	9.0	16.4	0.0	2.8	1.4	4.2	0.0	3.6	0.0	0.0	0.0	0.0	9.6	
	40～49歳	69	13.6	21.3	4.2	13.8	2.3	17.3	1.3	2.5	1.3	2.0	0.0	2.5	1.3	3.9	3.8	0.0	8.8	
	50～59歳	54	5.5	28.0	10.7	9.6	0.0	8.1	0.0	2.7	1.4	13.5	1.4	2.7	1.2	0.0	1.4	0.0	13.9	
	60～69歳	122	15.8	16.3	6.1	4.6	3.3	10.4	3.0	2.6	0.7	7.7	0.0	1.8	0.7	1.1	2.2	0.7	23.2	
	契約社員	210	20.9	10.8	2.6	7.5	4.9	7.1	2.5	1.6	5.8	7.4	5.5	2.0	0.9	1.4	6.0	1.2	11.8	
	派遣社員	138	16.5	3.1	3.4	28.1	0.0	20.7	3.0	2.3	4.3	2.1	4.0	0.0	3.8	3.6	0.7	0.0	4.6	
	正社員	1,528	16.2	7.5	7.6	13.3	3.0	3.1	10.3	2.4	6.2	6.4	6.5	0.8	4.9	4.1	1.0	0.7	6.0	
	限定正社員	30	11.7	4.7	0.0	3.3	14.6	0.0	0.0	5.5	34.4	5.0	1.7	17.0	0.0	0.0	0.0	2.2	0.0	
その他	17	4.9	17.9	0.0	4.8	4.9	7.7	3.7	9.9	4.8	4.9	0.0	0.0	0.0	4.8	0.0	0.0	31.5		
女性・計		3,598	32.1	16.1	15.0	5.1	8.0	3.4	2.1	4.4	1.3	0.8	1.3	2.3	0.5	0.2	0.1	0.1	7.3	
性別	アルバイト・パート	1,809	19.3	24.9	13.0	5.8	13.8	4.7	0.6	4.4	0.9	0.8	0.1	3.2	0.1	0.2	0.1	0.0	8.0	
	15～24歳	67	14.5	46.1	5.8	0.0	21.5	2.3	0.0	1.9	0.0	0.0	0.0	1.9	0.0	0.0	0.0	0.0	5.8	
	25～29歳	184	15.3	22.0	13.8	5.7	21.4	2.1	2.1	4.4	2.8	0.0	0.0	5.7	0.0	0.0	0.7	0.0	3.9	
	30～39歳	421	18.0	22.8	13.5	7.1	14.6	6.5	0.4	4.5	1.4	0.8	0.2	3.5	0.0	0.0	0.0	0.0	6.6	
	40～49歳	402	22.4	23.3	11.2	6.6	13.6	6.8	0.2	4.3	0.5	0.9	0.0	2.8	0.2	0.0	0.2	0.0	7.0	
	50～59歳	461	20.9	23.8	14.2	6.7	11.1	4.2	0.6	5.5	0.4	1.0	0.2	2.8	0.2	0.6	0.0	0.0	7.7	
	60～69歳	274	17.6	29.2	14.0	2.5	10.4	2.1	0.6	3.6	0.7	0.7	0.0	2.9	0.0	0.0	0.0	0.0	15.7	
	契約社員	219	44.5	15.1	8.7	6.1	2.8	1.0	1.3	3.9	1.1	1.3	1.3	2.2	0.8	0.0	0.4	0.0	9.6	
	派遣社員	445	60.0	4.8	8.3	8.6	0.7	5.3	0.7	3.1	1.0	0.4	2.1	0.7	0.6	0.7	0.0	0.2	2.9	
	正社員	1,047	40.5	6.1	23.0	2.4	2.3	0.8	5.4	4.6	2.2	0.6	3.2	1.2	1.1	0.2	0.0	0.3	6.2	
	限定正社員	14	55.7	17.1	10.1	0.0	0.0	0.0	0.0	5.6	4.8	0.0	0.0	0.0	0.0	0.0	0.0	0.0	6.7	
その他	63	15.6	14.1	8.2	3.6	6.3	2.7	1.5	11.2	0.0	4.9	1.6	3.6	0.0	0.0	0.0	0.0	26.8		
地域別	北海道・東北	639	23.6	17.0	11.0	9.0	4.7	2.4	2.5	4.7	3.7	2.4	1.4	2.9	1.3	1.6	0.8	0.2	10.5	
	中部	312	20.4	17.9	10.2	15.1	5.7	3.9	4.1	2.8	1.5	4.3	0.8	1.8	1.3	1.5	0.3	0.0	8.3	
	北関東	269	19.0	16.5	11.9	11.1	7.2	6.4	2.4	3.5	4.9	2.8	1.3	2.2	3.0	1.9	0.4	0.0	5.5	
	関東	1,990	31.1	12.9	10.1	3.0	5.5	5.0	5.5	3.6	2.8	3.2	4.8	1.8	1.3	1.2	0.8	0.7	6.7	
	関西	1,066	24.9	13.8	12.9	10.0	6.8	4.3	2.8	4.5	2.4	2.8	2.6	1.7	2.4	0.8	0.9	0.3	6.3	
	東海	648	21.5	13.1	12.4	9.0	7.7	4.7	4.3	3.4	2.5	3.3	1.2	2.1	3.1	2.2	0.5	0.0	9.2	
	中国・四国	481	19.3	14.2	12.2	14.7	6.8	4.1	3.0	3.6	5.1	2.0	1.6	2.4	1.1	1.2	0.4	0.0	8.4	
	九州・沖縄	552	25.0	14.7	13.0	9.1	6.2	3.9	5.0	3.1	2.1	1.1	2.3	3.6	0.8	2.0	0.2	0.1	7.8	

### 決定した仕事の勤務日数（週あたり）

- 決まった仕事で1週間に何日くらい働くのかを聞くと契約社員、派遣社員、正社員で「5日」8割弱、アルバイト・パートで「3日」「4日」がそれぞれ2割を超えた。
- 女性アルバイト・パート50歳以上では「2日」も1割を超えて、全体よりも多い。

Q. 決まった仕事では1週間に何日くらい働いている（いた）かお答えください。（単一回答）

【対象者：仕事が決まったため仕事探しを終了した人】



		n=	1日	2日	3日	4日	5日	6日	7日	平均値
■	全体	5,957	2.5	3.8	11.6	13.3	61.8	6.0	1.0	4.5
決定した 就業形態	アルバイト・パート	2,245	3.9	8.3	23.2	25.6	34.9	3.3	0.8	3.9
	契約社員	429	0.7	0.2	5.9	12.1	77.4	3.2	0.5	4.8
	派遣社員	584	0.8	1.8	7.2	9.8	77.7	2.1	0.6	4.7
	正社員	2,575	1.4	0.9	3.3	3.5	79.9	9.6	1.4	4.9
	限定正社員	44	0.0	0.0	5.5	22.8	58.1	13.6	0.0	4.8
	その他	80	19.8	5.8	20.0	12.6	32.9	5.8	3.1	3.6
男性・計		2,359	1.9	2.3	7.3	7.7	69.8	9.2	1.7	4.8
男性・計	アルバイト・パート	436	3.6	8.8	17.8	18.7	43.4	6.1	1.7	4.1
	15～24歳	66	0.0	15.3	17.1	0.0	53.4	14.2	0.0	4.3
	25～29歳	66	0.0	7.6	14.2	30.5	47.6	0.0	0.0	4.2
	30～39歳	60	7.7	5.0	14.8	20.0	44.0	4.2	4.2	4.2
	40～49歳	69	5.2	5.3	15.2	13.3	43.4	13.8	3.8	4.4
	50～59歳	54	4.9	7.9	15.0	20.8	44.7	5.5	1.4	4.1
	60～69歳	122	4.1	10.1	24.2	23.7	34.8	1.8	1.3	3.9
	契約社員	210	0.9	0.5	8.6	12.8	72.5	4.0	0.7	4.7
	派遣社員	138	0.0	0.7	3.0	6.6	83.4	5.3	1.1	4.9
	正社員	1,528	1.6	1.0	4.5	3.5	76.6	11.0	1.8	4.9
	限定正社員	30	0.0	0.0	2.2	33.9	43.7	20.2	0.0	4.8
その他	17	14.0	0.0	26.4	9.1	38.4	8.6	3.4	4.0	
女性・計		3,598	2.8	4.7	14.4	17.0	56.5	3.9	0.6	4.3
女性・計	アルバイト・パート	1,809	4.0	8.2	24.5	27.3	32.9	2.6	0.6	3.9
	15～24歳	67	0.0	2.8	26.6	37.1	33.4	0.0	0.0	4.0
	25～29歳	184	5.1	4.3	18.0	29.1	38.9	4.0	0.7	4.1
	30～39歳	421	3.1	7.3	24.2	30.6	31.6	2.4	0.8	3.9
	40～49歳	402	4.1	5.6	26.5	27.4	34.2	1.7	0.7	3.9
	50～59歳	461	4.6	10.5	24.1	25.7	32.0	2.7	0.4	3.8
	60～69歳	274	4.3	13.5	26.5	21.1	30.3	3.9	0.4	3.7
	契約社員	219	0.4	0.0	3.4	11.4	82.0	2.4	0.3	4.8
	派遣社員	445	1.1	2.2	8.6	10.8	75.9	1.2	0.4	4.6
	正社員	1,047	1.0	0.8	1.6	3.6	84.7	7.5	0.7	5.0
	限定正社員	14	0.0	0.0	12.2	0.0	87.8	0.0	0.0	4.8
その他	63	21.4	7.4	18.1	13.6	31.4	5.0	3.1	3.5	
地域別	北海道・東北	639	2.6	2.6	9.4	13.1	64.2	7.3	0.8	4.6
	中部	312	2.2	2.6	9.9	11.2	63.6	8.9	1.5	4.6
	北関東	269	3.2	1.9	11.2	11.8	63.6	7.0	1.3	4.6
	関東	1,990	2.4	4.4	13.6	13.7	61.4	3.7	0.9	4.4
	関西	1,066	3.1	5.0	11.8	14.6	57.5	7.3	0.6	4.4
	東海	648	3.0	4.0	11.1	12.6	61.8	5.9	1.5	4.5
	中国・四国	481	2.1	2.7	10.2	13.5	61.0	8.1	2.4	4.6
	九州・沖縄	552	0.7	2.8	9.8	12.7	67.0	6.5	0.5	4.6



### 決定した仕事の勤務時間（1日あたり）

- 決まった仕事で1日に何時間くらい働くのかを聞くと契約社員、正社員で「8～9時間未満」が6割を超え、派遣社員では54.3%だった。アルバイト・パートでは「4～6時間未満」41.1%がもっとも多く、6時間未満が計5割を超えた。
- 男性正社員では「10時間以上」が10.4%を占めている。

Q. 決まった仕事では1日に何時間くらい働いている（いた）かお答えください。（数値回答）  
 【対象者：仕事が決まったため仕事探しを終了した人】

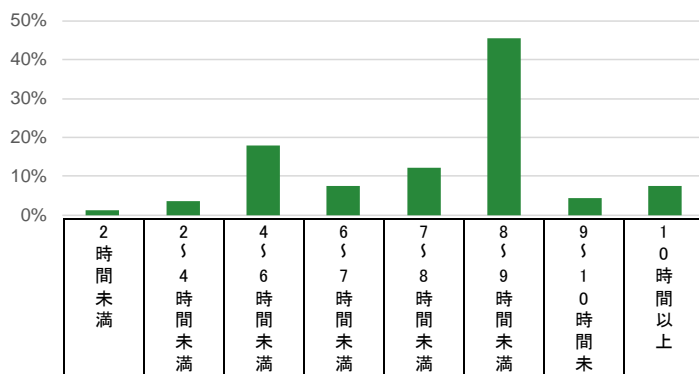

		n=	2時間未満	2.5~4時間未満	4.5~6時間未満	6.5~7時間未満	7.5~8時間未満	8.5~9時間未満	9.5~10時間未満	10時間以上	平均値
■全体		5,957	1.2	3.7	17.8	7.6	12.2	45.6	4.5	7.5	7.3
決定した就業形態	アルバイト・パート	2,245	1.0	8.2	41.1	15.5	11.5	16.1	0.9	5.7	6.1
	契約社員	429	0.9	0.7	4.9	5.7	14.2	63.7	4.2	5.6	7.9
	派遣社員	584	0.3	0.6	5.7	4.8	28.3	54.3	2.8	3.2	7.6
	正社員	2,575	1.2	0.7	2.0	1.8	8.9	66.9	8.0	10.4	8.2
	限定正社員	44	0.0	1.5	7.1	1.2	10.8	54.5	11.2	13.6	9.4
	その他	80	12.9	13.5	31.2	5.7	11.5	20.7	0.9	3.5	5.2
男性・計		2,359	1.1	1.9	8.0	3.9	7.4	58.4	7.3	12.0	8.0
男性・計	アルバイト・パート	436	1.3	6.0	32.9	13.3	9.0	28.4	1.8	7.3	6.5
	15～24歳	66	0.0	0.0	40.0	15.3	7.6	30.5	0.0	6.6	6.3
	25～29歳	66	0.0	6.6	48.7	0.0	7.6	37.1	0.0	0.0	5.8
	30～39歳	60	1.4	2.8	30.4	22.8	4.2	29.2	2.8	6.4	6.6
	40～49歳	69	2.5	3.8	26.5	14.0	10.0	30.8	1.4	11.0	6.8
	50～59歳	54	1.4	9.5	30.2	8.2	12.1	30.7	2.6	5.3	6.5
	60～69歳	122	1.8	10.3	26.8	16.6	10.8	19.6	3.3	10.9	6.9
	契約社員	210	0.5	1.2	4.8	4.8	8.2	65.9	6.9	7.8	8.1
	派遣社員	138	0.0	0.0	0.0	2.0	18.5	66.3	5.4	7.7	8.1
	正社員	1,528	1.0	0.8	2.0	1.3	5.9	65.5	9.1	14.3	8.3
	限定正社員	30	0.0	2.2	2.5	1.7	2.0	59.6	11.8	20.2	10.5
その他	17	17.4	8.9	19.1	7.6	8.6	32.9	0.0	5.5	5.5	
女性・計		3,598	1.2	4.9	24.2	10.0	15.4	37.2	2.6	4.5	6.8
女性・計	アルバイト・パート	1,809	1.0	8.7	43.1	16.0	12.1	13.2	0.7	5.3	6.0
	15～24歳	67	1.9	3.9	36.9	13.6	17.6	22.1	1.9	1.9	6.3
	25～29歳	184	0.7	3.7	31.6	20.0	14.0	25.7	1.4	2.8	6.5
	30～39歳	421	1.0	7.9	45.4	17.3	11.9	12.3	0.6	3.6	5.8
	40～49歳	402	1.2	8.5	45.3	15.1	13.4	10.4	0.7	5.4	5.9
	50～59歳	461	0.6	10.1	44.8	13.5	11.3	12.6	0.0	7.1	6.0
	60～69歳	274	1.1	12.5	42.6	17.7	9.1	8.8	1.1	7.1	6.0
	契約社員	219	1.3	0.3	5.0	6.6	20.1	61.7	1.5	3.6	7.8
	派遣社員	445	0.4	0.8	7.5	5.7	31.3	50.6	1.9	1.7	7.4
	正社員	1,047	1.4	0.5	2.1	2.5	13.3	68.9	6.5	4.8	7.9
	限定正社員	14	0.0	0.0	16.8	0.0	29.0	44.1	10.1	0.0	7.3
その他	63	11.7	14.8	34.6	5.2	12.3	17.3	1.1	2.9	5.2	
地域別	北海道・東北	639	1.4	4.7	18.3	7.3	11.4	47.0	2.9	7.0	7.2
	中部	312	2.5	6.6	16.2	9.6	12.3	43.2	5.2	4.5	6.9
	北関東	269	3.0	2.1	16.6	7.6	14.6	41.0	5.9	9.1	7.3
	関東	1,990	0.8	2.7	15.5	7.5	13.4	47.4	4.7	7.9	7.5
	関西	1,066	0.9	4.5	19.7	7.6	13.1	43.0	4.3	7.0	7.1
	東海	648	0.7	3.7	17.6	8.9	8.0	43.8	5.9	11.4	7.4
	中国・四国	481	0.5	3.0	22.0	5.9	13.0	46.4	2.8	6.3	7.2
	九州・沖縄	552	1.9	4.2	19.7	7.0	10.3	47.2	4.6	5.2	7.1

### 決定した仕事の勤務時間（週あたり）

- 決まった仕事の週あたりの勤務日数と1日あたりの勤務時間から、週あたりの勤務時間を算出した。「40～50時間未満」が契約社員で約6割、正社員で7割強となった。派遣社員も「40～50時間未満」がもっとも多いが、「30～40時間未満」も3割を超えた。女性アルバイト・パートでは「10～20時間未満」「20～30時間未満」が各3割ほどで全体よりも多い。

Q. 決まった仕事では1週間に何日くらい働いている（いた）かお答えください。（単一回答）×決まった仕事では1日に何時間くらい働いている（いた）かお答えください。（数値回答）【対象者：仕事が決まったため仕事探しを終了した人】

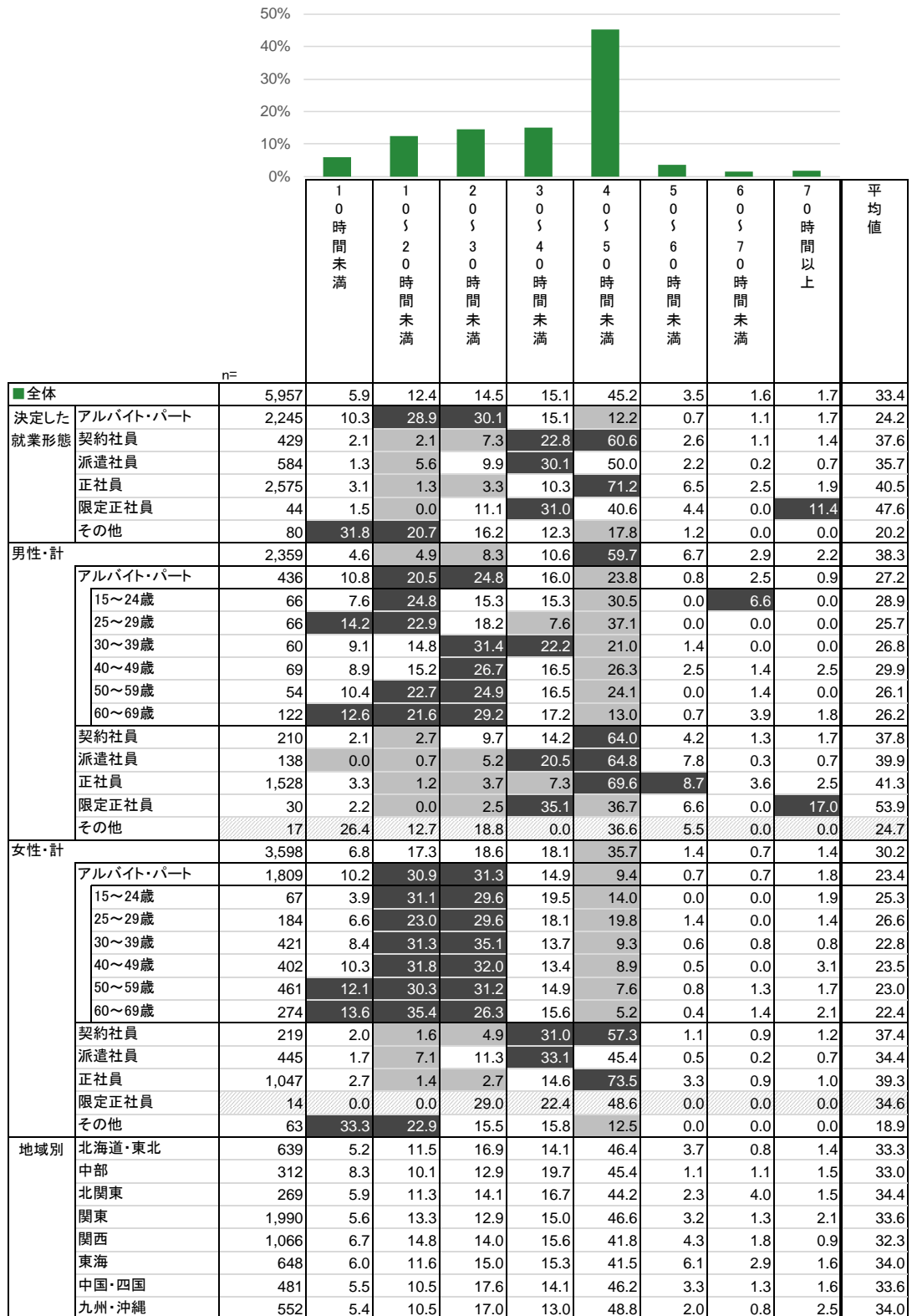

### 決定した仕事の通勤時間

- 決まった仕事の通勤時間を聞くと「31～60分」25.0%がもっとも多い。派遣社員では約4割。地域別では関東が特に多い。
- アルバイト・パートでは「6～10分」21.3%がもっとも多く、20分以下で計7割弱となる。

Q. 決まった仕事の勤務先までの片道の通勤時間をお答えください。(数値回答)  
 【対象者：仕事が決まったため仕事探しを終了した人】

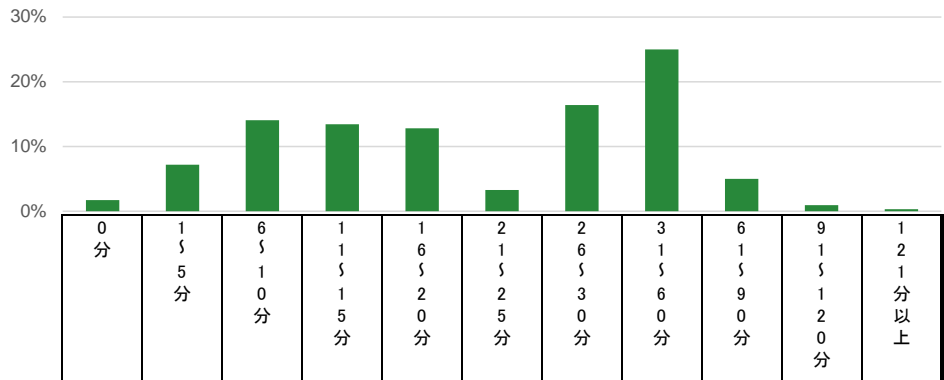

		n=	0分	15分	610分	15分	15分	25分	25分	30分	60分	910分	121分以上	平均値
■全体		5,957	1.7	7.1	14.1	13.4	12.8	3.3	16.3	25.0	5.0	0.9	0.3	29.9
決定した就業形態	アルバイト・パート	2,245	1.5	11.7	21.3	18.3	13.9	3.3	13.9	14.4	1.6	0.2	0.1	21.6
	契約社員	429	4.1	5.1	10.9	10.3	8.3	2.6	19.6	29.5	8.2	1.0	0.4	33.7
	派遣社員	584	1.1	1.8	7.5	10.0	11.3	2.2	15.7	39.4	9.4	1.3	0.3	38.9
	正社員	2,575	1.3	4.4	10.1	10.2	13.2	3.8	17.9	30.6	6.6	1.5	0.4	34.7
	限定正社員	44	1.2	15.3	2.7	24.8	5.2	5.9	12.0	26.6	6.5	0.0	0.0	31.4
	その他	80	14.6	10.2	12.4	11.2	12.5	0.9	19.7	16.3	1.2	0.0	1.1	22.3
男性・計		2,359	1.6	4.7	10.1	10.8	13.2	4.2	17.3	29.7	6.8	1.2	0.4	34.5
男性・計	アルバイト・パート	436	1.1	6.3	15.9	14.2	15.0	5.7	18.2	20.5	3.0	0.0	0.2	27.0
	15～24歳	66	0.0	0.0	7.6	24.8	15.3	0.0	21.8	30.5	0.0	0.0	0.0	32.0
	25～29歳	66	0.0	7.6	30.5	7.6	15.3	7.6	20.8	10.5	0.0	0.0	0.0	22.1
	30～39歳	60	1.4	2.8	14.6	13.4	11.0	8.7	25.1	20.2	2.8	0.0	0.0	27.6
	40～49歳	69	1.3	6.3	12.7	8.9	15.2	7.5	17.1	27.4	3.6	0.0	0.0	29.7
	50～59歳	54	1.2	10.1	19.4	14.8	13.5	4.1	11.8	18.2	6.8	0.0	0.0	25.6
	60～69歳	122	2.0	8.9	13.4	15.2	17.2	6.0	14.8	17.7	4.2	0.0	0.7	25.8
	契約社員	210	5.4	6.3	8.4	7.5	10.3	2.5	17.8	29.9	9.3	1.8	0.9	36.1
	派遣社員	138	0.0	1.4	5.4	10.8	8.5	1.7	14.3	43.3	12.8	1.4	0.3	42.4
	正社員	1,528	1.4	3.9	9.0	9.9	13.8	4.2	17.4	31.3	7.1	1.6	0.5	36.0
	限定正社員	30	1.7	22.7	3.9	29.2	0.0	8.8	5.2	26.2	2.2	0.0	0.0	26.6
その他	17	4.9	5.5	28.6	9.3	15.3	4.3	19.5	12.4	0.0	0.0	0.0	20.2	
女性・計		3,598	1.8	8.7	16.7	15.1	12.6	2.8	15.6	22.0	3.9	0.7	0.1	26.9
女性・計	アルバイト・パート	1,809	1.6	13.0	22.6	19.3	13.6	2.7	12.9	12.9	1.3	0.2	0.1	20.3
	15～24歳	67	1.9	14.0	11.7	13.6	12.7	5.8	14.0	20.4	5.8	0.0	0.0	26.2
	25～29歳	184	3.6	5.0	16.6	18.1	13.3	2.8	17.4	18.9	2.8	1.4	0.0	25.5
	30～39歳	421	2.6	16.1	23.6	18.2	14.9	2.4	10.5	11.5	0.2	0.0	0.0	18.1
	40～49歳	402	0.7	12.6	26.8	21.0	13.1	2.4	12.4	10.9	0.0	0.0	0.0	18.4
	50～59歳	461	0.8	13.8	24.4	21.2	11.4	2.3	11.7	12.0	1.9	0.2	0.2	20.3
	60～69歳	274	1.1	12.5	18.3	17.2	16.5	3.2	15.9	13.5	1.8	0.0	0.0	21.6
	契約社員	219	2.9	4.0	13.2	13.0	6.3	2.7	21.3	29.1	7.2	0.4	0.0	31.3
	派遣社員	445	1.5	1.9	8.1	9.8	12.1	2.4	16.1	38.2	8.3	1.3	0.3	37.8
	正社員	1,047	1.3	5.2	11.7	10.8	12.3	3.3	18.6	29.5	5.8	1.4	0.2	32.9
	限定正社員	14	0.0	0.0	0.0	15.7	16.0	0.0	25.8	27.3	15.2	0.0	0.0	41.2
その他	63	17.3	11.5	7.8	11.7	11.7	0.0	19.8	17.3	1.6	0.0	1.4	22.9	
地域別	北海道・東北	639	2.0	7.7	18.2	17.8	14.8	3.4	17.5	16.8	1.6	0.0	0.2	23.5
	中部	312	1.5	9.3	23.2	15.4	17.7	5.9	15.0	11.9	0.2	0.0	0.0	19.9
	北関東	269	0.6	9.6	13.2	19.4	15.7	0.8	20.4	18.5	1.4	0.2	0.3	24.5
	関東	1,990	2.3	3.9	10.3	9.4	8.7	2.3	15.1	36.3	9.2	1.8	0.6	38.3
	関西	1,066	1.5	6.6	12.3	13.5	11.2	3.3	16.4	29.0	5.1	1.1	0.2	31.8
	東海	648	1.1	9.6	16.2	12.6	12.5	3.5	18.4	20.0	5.6	0.4	0.0	27.5
	中国・四国	481	1.2	10.7	15.6	16.3	18.2	4.4	16.7	15.3	1.7	0.0	0.0	22.5
	九州・沖縄	552	1.9	10.3	17.9	16.4	20.4	5.8	14.8	11.2	0.7	0.5	0.1	21.3

決定した仕事の年収

- 決まった仕事の年収はアルバイト・パートで「200万円未満」87.0%、契約社員、派遣社員で「200～400万円未満」約6割となった。
- 正社員では「400～600万円未満」29.8%。男性に限ると「600～800万円未満」10.8%となった。

Q. 決まった仕事の税込み年収はいくらくらいでしたか。(単一回答)【対象者：仕事が決まったため仕事探しを終了した人】

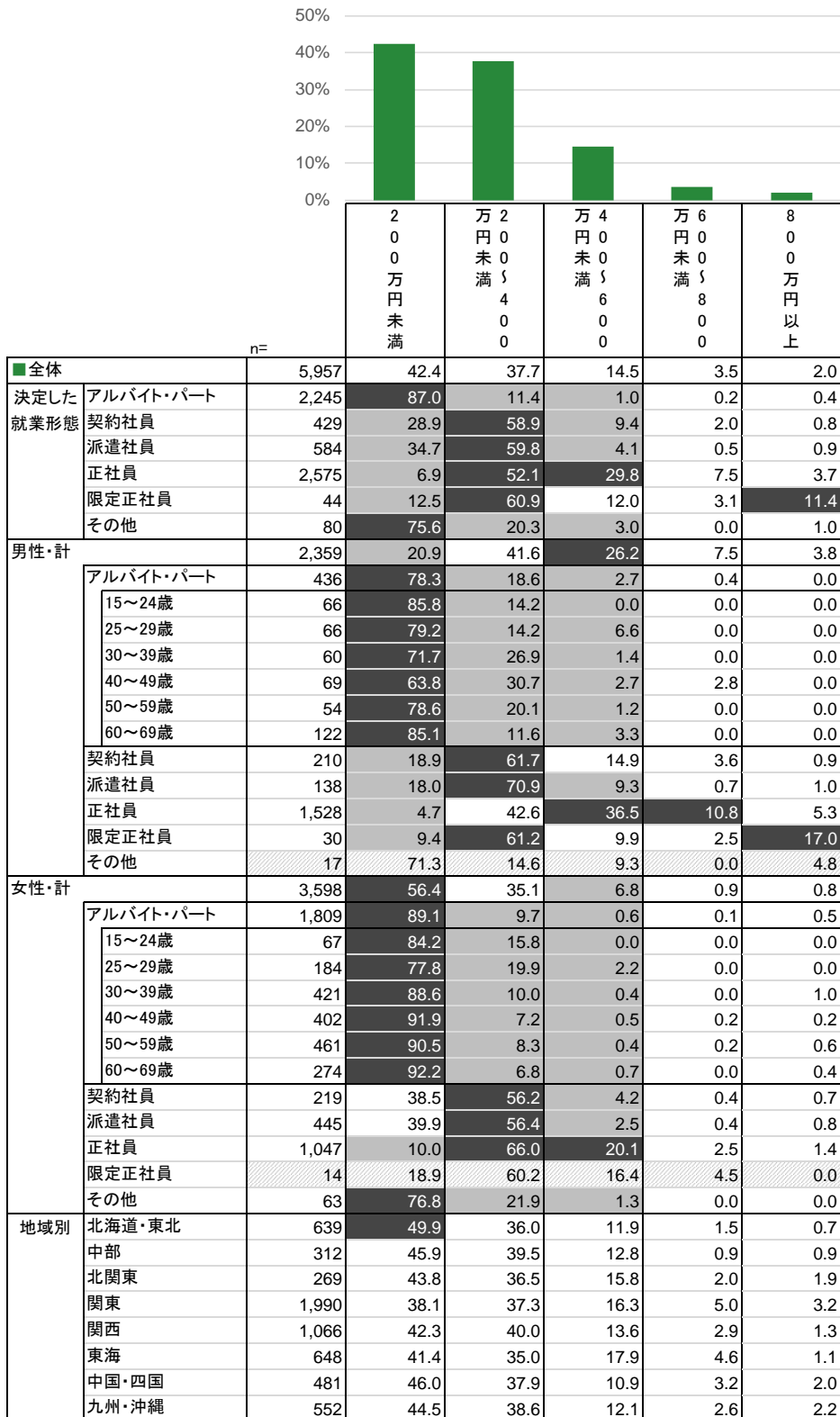

### 決定した仕事の時給

- 決まった仕事の就業形態がアルバイト・パートまたは派遣社員の人に時給を聞くと、アルバイト・パートでは「1000～1100円未満」31.3%、「900～1000円未満」27.0%が多い。派遣社員では「1500～2000円未満」26.5%、「1200～1300円未満」18.1%となった。

Q. 決まった仕事は時給にするといくらくらいでしたか。(単一回答)

【対象者：決まった仕事の働き方（就業形態）がアルバイト・パートまたは派遣社員の人】

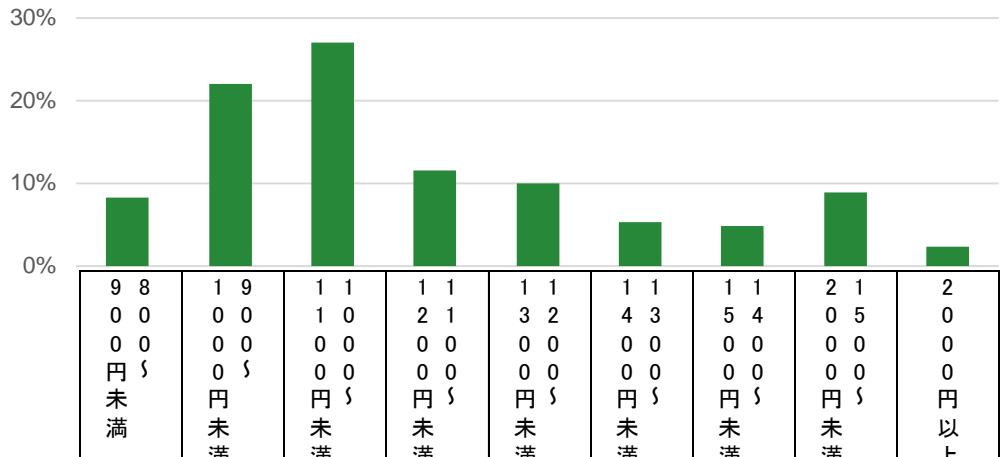

		n=	800円未満	900円未満	1000円未満	1100円未満	1200円未満	1300円未満	1400円未満	1500円未満	1600円未満	1700円未満	1800円未満	1900円未満	2000円以上
■	全体	2,828	8.3	22.0	26.9	11.6	9.9	5.3	4.8	8.9	2.4				
決定した	アルバイト・パート	2,245	10.2	27.0	31.3	11.6	7.8	3.5	2.4	4.3	1.9				
就業形態	派遣社員	584	0.9	2.8	10.3	11.4	18.1	12.2	13.8	26.5	4.1				
男性・計		574	6.7	21.6	29.3	9.0	10.6	5.3	4.3	10.4	2.8				
	アルバイト・パート	436	8.6	26.9	37.2	9.3	6.6	2.8	2.1	5.2	1.3				
	15～24歳	66	7.6	15.3	61.8	7.6	0.0	0.0	0.0	7.6	0.0				
	25～29歳	66	0.0	44.7	24.7	0.0	15.3	0.0	7.6	7.6	0.0				
	30～39歳	60	15.2	28.1	33.9	13.2	2.8	2.6	0.0	2.8	1.4				
	40～49歳	69	13.8	20.1	27.5	15.5	8.3	5.9	3.8	3.8	1.4				
	50～59歳	54	9.5	26.8	37.1	8.0	5.3	5.4	1.4	5.2	1.4				
	60～69歳	122	7.2	26.8	37.9	10.2	7.1	3.1	0.7	4.6	2.4				
	派遣社員	138	0.7	5.0	4.2	8.0	23.2	13.3	11.3	26.7	7.7				
女性・計		2,254	8.7	22.1	26.3	12.2	9.7	5.3	4.9	8.5	2.3				
	アルバイト・パート	1,809	10.6	27.0	29.8	12.2	8.0	3.6	2.5	4.1	2.1				
	15～24歳	67	14.0	28.6	25.3	14.5	11.8	1.9	1.9	1.9	0.0				
	25～29歳	184	6.4	23.7	30.1	14.2	9.7	4.3	2.1	7.3	2.2				
	30～39歳	421	11.9	25.2	28.5	11.3	8.9	3.5	3.3	4.1	3.3				
	40～49歳	402	9.4	28.9	32.8	10.6	7.6	2.8	2.1	4.9	0.9				
	50～59歳	461	10.7	25.9	29.2	14.6	7.8	4.2	2.3	3.4	2.0				
	60～69歳	274	12.0	30.9	29.5	9.9	5.7	4.2	2.8	2.5	2.5				
	派遣社員	445	1.0	2.1	12.2	12.4	16.5	11.9	14.5	26.4	3.0				
地域別	北海道・東北	312	18.8	35.7	18.8	10.0	6.7	3.6	2.8	3.0	0.6				
	中部	146	14.8	34.6	24.0	7.1	8.5	2.3	3.5	3.0	2.3				
	北関東	122	12.4	30.5	19.9	4.4	10.8	8.8	4.9	7.3	1.0				
	関東	936	2.0	8.1	28.6	15.1	13.4	7.0	5.6	16.9	3.4				
	関西	532	3.3	15.5	38.1	12.9	7.6	5.5	7.2	7.6	2.5				
	東海	302	5.2	31.4	26.3	9.5	10.5	4.7	3.3	6.0	3.0				
	中国・四国	220	20.1	36.3	17.1	8.3	7.0	2.9	5.2	2.4	0.7				
	九州・沖縄	259	16.4	35.0	21.8	9.0	8.0	3.5	1.5	2.7	2.1				

### 決定した仕事の満足度

- 決まった仕事の満足度を聞くと「休日」「雇用形態」「通勤時間」「勤務時間」「仕事内容」が7割を超えた。「給与」は全体で60.3%。
- 男性は就業形態にかかわらず満足度が低く、女性はアルバイト・パートで全体的に満足度が高い。

Q. 決まった仕事への満足度として、あてはまるものをそれぞれお答えください。（単一回答「とても満足している（いた）」「まあ満足している（いた）」「どちらともいえない」「やや不満である（あった）」「とても不安がある（あった）」のうち、「とても満足している（いた）」「まあ満足している（いた）」を選択した人の割合）【対象者：仕事が決まったため仕事探しを終了した人】

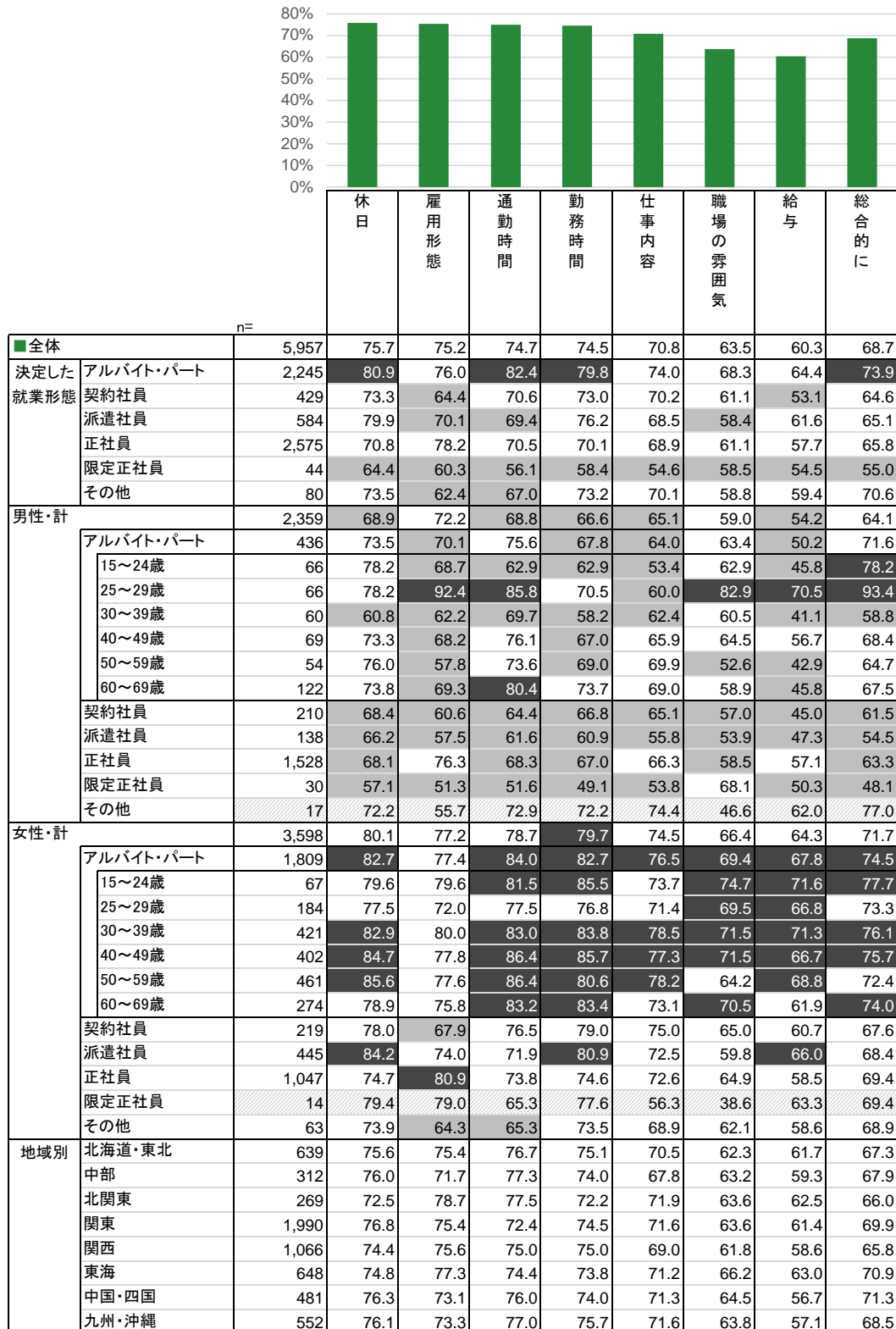

### 今後の働き方の希望

- ここからは回答者の今後の就業意向を見ていく。調査時点で就業中の人に働き方の希望を聞くと「これまで同様の時間・日数で働きたい」53.3%がもっとも多い。
- 「働く時間・日数を増やしたい（増やせる）」は男性アルバイト・パートで39.8%と全体よりも多い。

Q. 今後の働き方としてお気持ちに近いものを教えてください。現在の勤務先や副業兼業、ダブルワークなどにかかわらずお答えください（単一回答）【対象者：調査時点で就業中の人】

**※注意※**  
 本ページより、表側が  
**「決定した就業形態」から**  
**「調査時の就業形態」**に変わります

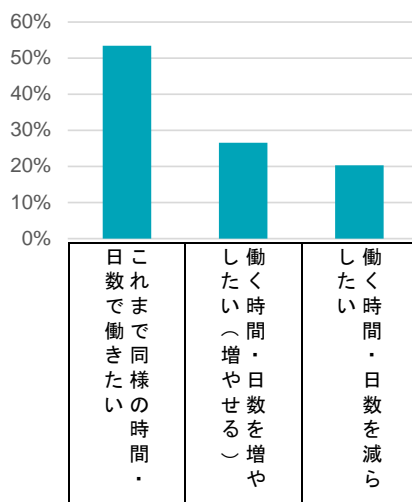

		n=	53.3	26.5	20.1
■全体		10,141	53.3	26.5	20.1
調査時の就業形態	アルバイト・パート	3,618	52.1	34.3	13.6
	契約社員	808	55.9	20.7	23.4
	派遣社員	793	53.3	28.3	18.4
	正社員	4,922	53.9	21.5	24.6
男性・計		4,427	51.6	26.4	22.0
男性・計	アルバイト・パート	744	47.7	39.8	12.5
	15～24歳	90	55.6	38.9	5.6
	25～29歳	160	34.4	62.5	3.1
	30～39歳	100	44.5	42.0	13.4
	40～49歳	150	52.9	32.8	14.4
	50～59歳	93	45.7	37.8	16.5
	60～69歳	150	55.6	22.8	21.7
	契約社員	380	54.6	20.8	24.5
	派遣社員	249	51.0	28.1	21.0
	正社員	3,054	52.2	23.6	24.2
女性・計		5,715	54.7	26.7	18.6
女性・計	アルバイト・パート	2,875	53.2	32.9	13.9
	15～24歳	117	50.6	33.7	15.7
	25～29歳	277	50.2	32.2	17.5
	30～39歳	644	49.1	36.6	14.3
	40～49歳	686	52.7	37.3	10.0
	50～59歳	758	55.1	31.8	13.1
	60～69歳	393	59.9	21.5	18.6
	契約社員	429	57.0	20.6	22.4
	派遣社員	543	54.4	28.3	17.2
	正社員	1,868	56.6	17.9	25.5
地域別					
北海道・東北	1,058	57.3	24.0	18.7	
中部	555	51.3	28.1	20.6	
北関東	431	47.4	31.3	21.3	
関東	3,395	54.1	25.6	20.4	
関西	1,830	51.3	27.4	21.2	
東海	1,142	53.2	26.5	20.2	
中国・四国	824	53.5	28.9	17.5	
九州・沖縄	906	54.2	25.8	19.9	

### 勤務時間・日数を増やせない理由

- 勤務時間・日数を現状維持もしくは減らしたい人に理由を聞くと「プライベートの時間を確保したい」55.3%がもっとも多い。
- 女性アルバイト・パート40歳以上では「体力や健康面に不安がある」「税や社会保険、扶養控除の理由で、年収を一定額以下に抑えたい」が全体よりも多い。

Q. 勤務時間や日数を増やすにあたって、不安に感じていることがあれば教えてください。（複数回答）

【対象者：「これまで同様の時間・日数で働きたい」「働く時間・日数を減らしたい」を選択した人】

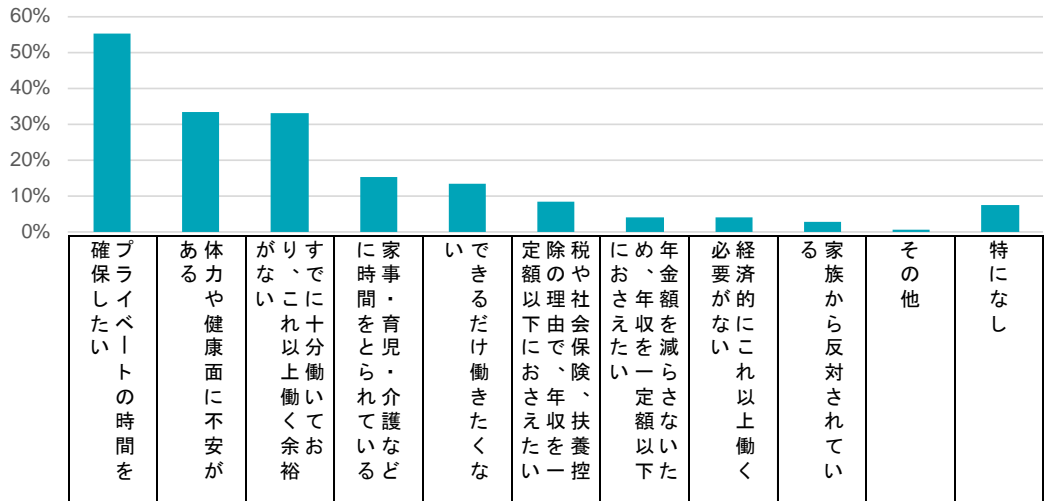

n=		確保したいプライベートの時間を	ある体力や健康面に不安が	が、りすでこれ以上働いて余裕	に家事・育児・介護など	いできるだけ働きたくない	定額以下におさえたい	税や社会保険、扶養控除の理由で、年収を一定額以下におさえたい	め、年金を減らさないたい	必要がないこれ以上働く	る家族から反対されている	その他	特になし
■全体	7,451	55.3	33.5	32.9	15.2	13.4	8.5	4.1	4.1	2.9	0.7	7.5	
調査時の就業形態	2,377	51.6	41.2	26.9	19.2	12.8	16.8	3.9	4.7	2.5	0.7	6.7	
契約社員	641	58.8	37.3	33.3	11.1	12.3	6.1	7.3	4.0	1.2	0.8	8.2	
派遣社員	569	55.1	37.7	36.2	12.2	17.3	6.7	3.5	5.2	2.9	0.5	7.4	
正社員	3,865	56.9	27.5	36.1	13.8	13.4	4.1	3.8	3.5	3.4	0.7	7.9	
男性・計	3,260	53.8	27.8	34.1	9.3	13.5	5.1	5.5	4.7	3.5	0.7	9.5	
アルバイト・パート	448	50.1	36.1	24.6	6.0	15.0	5.2	6.2	6.0	1.6	0.7	12.6	
15～24歳	55	45.5	18.2	36.4	9.1	9.1	0.0	0.0	0.0	0.0	0.0	27.3	
25～29歳	60	66.7	50.0	8.3	8.3	25.0	0.0	8.3	8.3	0.0	0.0	8.3	
30～39歳	58	50.7	30.4	18.8	1.4	18.8	5.8	5.8	4.3	0.0	0.0	18.8	
40～49歳	101	46.2	45.3	32.5	7.7	17.9	4.3	4.3	5.1	4.3	1.7	9.4	
50～59歳	58	49.4	29.1	31.6	6.3	17.7	6.3	1.3	2.5	2.5	1.3	11.4	
60～69歳	116	47.3	35.6	19.9	4.1	6.8	10.3	12.3	11.0	1.4	0.7	8.2	
契約社員	301	54.6	35.2	33.3	3.6	11.1	6.6	12.1	4.7	0.6	0.7	10.2	
派遣社員	179	50.2	30.7	38.9	5.2	16.5	7.4	6.9	9.8	5.4	0.0	8.8	
正社員	2,332	54.7	25.1	35.7	11.0	13.3	4.7	4.4	4.1	4.1	0.7	8.8	
女性・計	4,191	56.4	37.9	32.0	19.7	13.3	11.2	3.1	3.5	2.4	0.8	5.9	
アルバイト・パート	1,929	52.0	42.4	27.4	22.3	12.3	19.5	3.4	4.4	2.7	0.7	5.3	
15～24歳	77	62.7	35.6	30.5	3.4	32.2	8.5	1.7	1.7	1.7	3.4	6.8	
25～29歳	187	60.8	35.0	28.0	18.2	16.8	12.6	2.1	2.1	0.7	1.4	5.6	
30～39歳	408	53.3	37.2	27.6	37.4	15.7	21.5	2.1	2.9	3.3	0.4	4.6	
40～49歳	430	51.7	44.8	29.1	30.7	11.3	21.0	1.8	3.5	3.1	0.4	3.8	
50～59歳	517	46.9	43.0	26.9	14.0	9.3	22.6	1.9	4.1	2.8	0.4	6.7	
60～69歳	309	51.1	50.8	24.6	11.7	6.3	16.7	11.4	10.1	2.8	0.9	5.7	
契約社員	340	62.5	39.2	33.3	17.7	13.4	5.6	3.0	3.4	1.6	1.0	6.5	
派遣社員	389	57.4	41.0	34.9	15.4	17.6	6.4	2.0	3.1	1.8	0.8	6.7	
正社員	1,533	60.2	31.2	36.6	18.0	13.4	3.1	2.9	2.6	2.3	0.8	6.3	
地域別	804	54.3	36.8	33.4	17.1	10.7	9.8	3.6	4.8	2.5	0.6	5.5	
北海道・東北	399	51.8	36.5	35.6	17.9	16.7	8.6	4.2	3.6	4.9	1.3	7.9	
中部	296	54.2	30.5	34.6	17.7	12.5	8.6	3.6	2.5	2.0	0.0	5.7	
北関東	2,527	57.7	32.7	30.9	13.5	14.0	8.6	4.8	4.5	2.3	0.6	7.6	
関東	1,328	53.8	33.3	33.3	14.5	13.5	8.5	4.0	3.7	2.5	1.0	8.1	
関西	839	54.8	32.3	34.8	16.5	14.4	8.2	3.6	4.9	4.7	1.0	7.9	
東海	586	54.5	32.7	34.2	16.1	11.7	6.4	3.8	2.5	3.2	0.5	8.5	
中国・四国	672	53.9	34.6	33.2	15.5	12.7	8.7	3.4	3.5	3.1	0.6	7.3	



### 副業兼業、ダブルワークへの意向

- 副業兼業やダブルワークへの意向を聞くと「すでに副業兼業やダブルワークをしている」が14.6%を占めた。アルバイト・パートが多い。
- 「働いてみたい」18.5%、「条件が良ければ考えてもいい」35.5%で計5割を超えた。地域による大きな違いは見られなかった。

Q. 現在の勤務先で働きながら、副業兼業やダブルワークのように他の会社でも働いてみたいと思いますか。（単一回答）  
【対象者：調査時点で就業中の人】

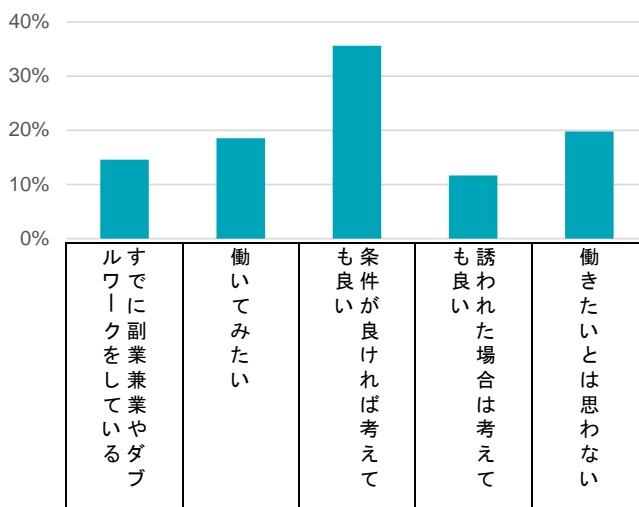

		n=	すでに副業兼業やダブルワークをしている	働いてみたい	条件が良ければ考えてもいい	誘われた場合は考えてもいい	働きたいとは思わない
■全体		10,141	14.6	18.5	35.5	11.7	19.8
調査時の就業形態	アルバイト・パート	3,618	18.5	14.2	32.8	10.8	23.6
	契約社員	808	11.6	16.1	34.8	12.1	25.3
	派遣社員	793	15.4	20.1	35.7	8.5	20.2
	正社員	4,922	12.0	21.7	37.5	12.9	16.0
男性・計	男性・計	4,427	13.5	17.1	37.0	13.7	18.7
	アルバイト・パート	744	18.9	12.7	34.4	11.4	22.7
	15~24歳	90	11.1	16.7	38.9	5.6	27.8
	25~29歳	160	21.9	18.8	46.9	3.1	9.4
	30~39歳	100	15.1	15.1	33.6	19.3	16.8
	40~49歳	150	20.7	11.5	32.2	12.1	23.6
	50~59歳	93	23.6	9.4	28.3	12.6	26.0
	60~69歳	150	18.0	5.3	24.9	16.9	34.9
	契約社員	380	10.5	11.3	31.2	15.2	31.7
	派遣社員	249	15.5	16.5	36.7	10.6	20.7
正社員	3,054	12.4	19.0	38.4	14.4	15.9	
女性・計	女性・計	5,715	15.4	19.5	34.3	10.2	20.7
	アルバイト・パート	2,875	18.5	14.6	32.4	10.6	23.9
	15~24歳	117	24.7	20.2	28.1	12.4	14.6
	25~29歳	277	19.4	20.9	33.6	9.0	17.1
	30~39歳	644	16.6	17.4	34.5	10.2	21.4
	40~49歳	686	17.0	15.1	35.3	11.6	21.0
	50~59歳	758	19.8	13.1	31.0	10.8	25.3
	60~69歳	393	19.1	5.9	27.2	9.9	37.9
	契約社員	429	12.6	20.3	38.0	9.4	19.6
	派遣社員	543	15.4	21.8	35.3	7.6	19.9
正社員	1,868	11.3	26.2	36.0	10.3	16.2	
地域別	北海道・東北	1,058	11.8	17.8	36.8	12.5	21.1
	中部	555	13.8	19.5	34.8	11.8	20.2
	北関東	431	11.7	20.1	38.1	10.0	20.1
	関東	3,395	15.2	18.4	34.8	11.9	19.7
	関西	1,830	14.1	19.8	35.5	10.5	20.1
	東海	1,142	17.3	15.1	33.5	13.2	20.9
	中国・四国	824	16.4	15.9	35.9	11.7	20.1
	九州・沖縄	906	13.3	21.6	37.5	11.7	15.9

## 現在している仕事の数

- 現在している仕事の数を聞くと「1つだけ仕事をしている」が85.4%を占めた。「2つの仕事をしている」は12.2%で、アルバイト・パートがやや多い。地域による大きな違いは見られなかった。

Q. あなたは現在（2023年9月）2つ以上の仕事をしていますか。（単一回答）【対象者：調査時点で就業中の人】

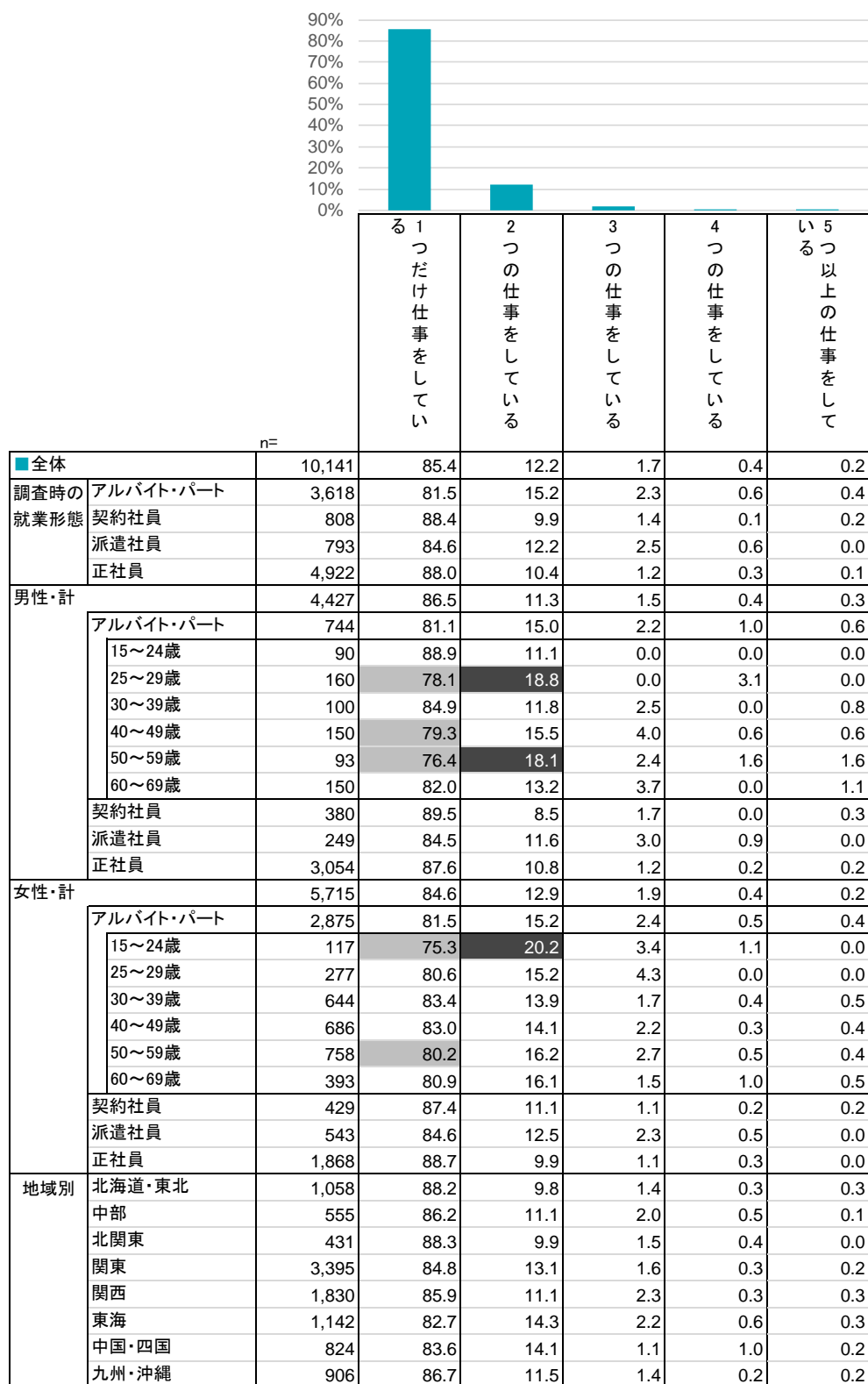

(参考：事前調査) 今後の仕事探しの意向

- 今回の調査では、対象者を絞り込むために事前調査をおこなった。事前調査で今後の仕事探しの意向を聞いたところ「就職・転職したいという気持ちはなく、仕事探もしていないが、友人・知人からの誘いなどのきっかけがあれば検討する」が18.9%となり、調査時点で非就業の人でも15.4%を占めた。

Q.新卒以外での仕事探しについて、あなたの今後の意向にもっとも近いものをお選びください。(単一回答)  
【対象者：事前調査対象者】

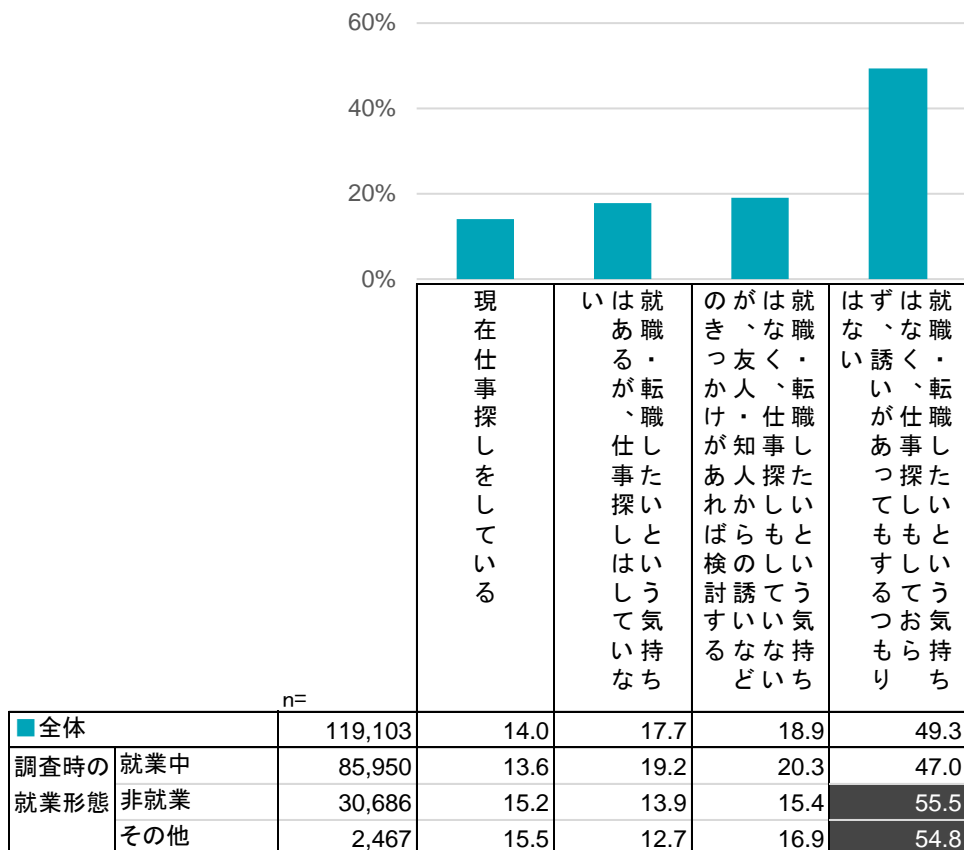

---

---

求職者の動向・意識調査 2023  
基本報告書

株式会社リクルート  
ジョブズリサーチセンター

2023年11月

---

---