



求職者の動向・意識調査 2021 基本報告書

2021年12月
株式会社リクルート
ジョブズリサーチセンター

本報告書は、ジョブズリサーチセンターが実施した「求職者の動向・意識調査 2021」の結果をまとめたものです。全国15～69歳の求職者を対象として、仕事探しの実態や意識についてアンケートを行いました。主な調査結果は以下の通りです。

Part 1 回答者プロフィール（略）

Part 2 仕事探しの実態

- **[4. 新たな仕事の決定状況]** アルバイト・パート、契約社員、派遣社員では5割を超える人が「仕事が決まったので終了した」と回答した。一方、無職・計では仕事が決まった人は3割弱にとどまる。（p.15）
- **[6. 新たな仕事が決まらなかった理由]** 仕事は決まらなかったが仕事探しを終了した人に、新たな仕事が決まらなかった理由を聞くと、「仕事を探したが、応募したい仕事を見つけられなかった」が38.8%で最も多かった。また、「応募したい仕事はあったが、応募に踏み切らなかった」「仕事を探す時間がなかった」という人もそれぞれ約2割いた。（p.17）
- **[7. 利用した求人情報源]** 「求人情報サイト（携帯・スマホ）」44.5%、「ハローワーク」33.8%、「求人情報サイト（パソコン）」32.2%など。正社員では「求人企業のホームページ」も約2割となっている。（p.18）

Part 3 仕事探し当時の就業実態

- **[8. 仕事探し当時の勤務日数 9. 仕事探し当時の勤務時間]** 仕事探し当時の週あたりの勤務日数は、契約社員、派遣社員、正社員では「5日」が7割以上だった。アルバイト・パートでは「5日」が約4割、「4日」「3日」がそれぞれ2割前後だった。仕事探し当時の1日あたりの勤務時間は、契約社員、派遣社員、正社員では「8～9時間未満」が5割超だった。アルバイト・パートでは「8～9時間未満」は約2割で、「4～6時間未満」が約3割だった。（p.29～30）
- **[14. 仕事探し当時の仕事の満足度]** 「休日」について満足していた人は全体の61.9%、「通勤時間」について満足していた人は58.5%、「総合的に」満足していた人は39.8%だった。アルバイト・パートでは「雇用形態」以外の項目で満足している割合が他より高い。一方で、契約社員と派遣社員では「雇用形態」、正社員では「休日」「勤務時間」などの満足度が他より低くなっている。（p.35）

Part 4 探した仕事の就業条件

- **[1. 探した仕事の就業形態（複数回答）]** 当時アルバイト・パートだった人の84.2%がアルバイト・パート、当時正社員だった人の93.5%が正社員の仕事を探していた。無職・計では75.7%がアルバイト・パートを希望していた。（p.36）
- **[5. 探した仕事の職種]** 「事務」34.5%、「販売・サービス」19.7%、「理美容・医療」12.3%など。「事務」は派遣社員・契約社員・無職・計で、「販売・サービス」はアルバイト・パートと無職・計で他より割合が高い。（p.40）
- **[7. 探した仕事の勤務日数、8. 探した仕事の勤務時間]** 探した仕事の週あたりの勤務日数は、契約社員、派遣社員、正社員では「5日」が7割前後。アルバイト・パートでは「5日」が約4割、「4日」「3日」がそれぞれ約2割。無職・計では「5日」が32.1%、「3日」が26.8%だった。勤務時間については、契約社員、派遣社員、正社員では「8～9時間未満」が5割以上。アルバイト・パートでは「4～6時間未満」が31.0%で、「8～9時間未満」は26.1%だった。（p.42～43）
- **[13. 仕事を探した時の重視点（絶対条件）]** 「勤務日数（休日、休暇）」「勤務地」「勤務時間帯」「勤務時間数」などが上位になった。正社員では「就業形態」や「給与」、アルバイト・パートでは「通勤時間（通いやすさ）」なども割合が高い。（p.48）

Part 5 希望条件の決定プロセス

- **[1. 仕事を探した時の条件決定タイミング]** 給与については「具体的な求人内容を見ながら希望条件を決めた」が約5割となっており、相場感を見て希望を決めることが多いと考えられる。（p.49～50）
- **[2. 仕事を探した時の希望職種]** 「過去に経験したことがある仕事」50.7%、「過去に経験はないが、これまでの経験・スキルを活かせる仕事」36.0%などで、これまでの経験に関連付く仕事を希望する人が多いと考えられる。（p.51）
- **[4. 仕事を探した時の困ったこと]** 「希望に合う求人が少ない」「自分にどのような仕事が合うかわからない」「年齢による制限で仕事に限られる」などが上位となった。専業主婦／主夫では「育児や介護と両立できる仕事に限られる」も約3割となっている。（p.53）

調査概要	3
------------	---

Part 1 回答者プロフィール

1. 性別	4
2. 年齢	5
3. 居住地	6
4. 仕事探し当時の職業	7
5. 婚姻状況と同居家族	8
6. 配偶者の職業	9
7. 仕事探し当時の世帯年収	10
8. 仕事の目的	11

Part 2 仕事探しの実態

1. 最近1年間の仕事探し経験	12
2. 仕事探しをした理由	13
3. 仕事探しをした最大の理由	14
4. 新たな仕事の決定状況	15
5. 仕事探しにかけた期間	16
6. 新たな仕事が決まらなかった理由	17
7. 利用した求人情報源	18
8. 応募につながった求人情報源	19
9. 採用（内定）につながった求人情報源	20
10. 今後利用したい求人情報源	21

Part 3 仕事探し当時の就業実態

1. 仕事探し当時の勤続期間	22
2. 仕事探し当時の契約内容（勤務地の限定）	23
3. 仕事探し当時の契約内容（仕事内容の限定）	24
4. 仕事探し当時の契約内容（勤務時間の限定）	25
5. 仕事探し当時の契約内容（期間の限定）	26
6. 仕事探し当時の業種	27
7. 仕事探し当時の職種（大分類）	28
8. 仕事探し当時の勤務日数（週あたり）	29
9. 仕事探し当時の勤務時間（1日あたり）	30
10. 仕事探し当時の勤務時間（週あたり）	31
11. 仕事探し当時の通勤時間	32
12. 仕事探し当時の時給	33
13. 仕事探し当時の個人年収	34
14. 仕事探し当時の仕事の満足度	35

Part 4 探した仕事の就業条件

1. 探した仕事の就業形態	36
2. 最も探した仕事の就業形態	37
3. 探した仕事の契約内容（限定の種類）	38
4. 探した仕事の業種	39
5. 探した仕事の職種（大分類）	40
6. 避けていた職種（大分類）	41
7. 探した仕事の勤務日数（週あたり）	42
8. 探した仕事の勤務時間（1日あたり）	43
9. 探した仕事の勤務時間（週あたり）	44
10. 探した仕事の通勤時間	45
11. 探した仕事の時給	46
12. 探した仕事の年収	47
13. 仕事を探した時の重視点（絶対条件）	48

Part 5 希望条件の決定プロセス

1. 仕事を探した時の条件決定タイミング	49～50
2. 仕事を探した時の希望職種	51
3. 仕事を探した時の希望条件変化	52
4. 仕事を探した時の困ったこと	53

調査概要

- 調査名 : 求職者の動向・意識調査 2021
- 調査目的 : 労働市場における求職者の就業実態および意識を明らかにする。また、未就業者の求職実態および意識を明らかにする。
- 調査手法 : インターネット調査
- 調査期間 : 2021年10月11日（月）～10月15日（金）
- 対象者条件 : 全国15～69歳の男女、最近1年間に仕事探し経験あり（新卒以外）、現在および仕事探し当時の職業がアルバイト・パート、契約社員、派遣社員、正社員、専業主婦/主夫、無職・定年退職のいずれか
- 有効回答数 : 14,991人 　ただし、本報告書はウエイトバック集計により、下記を分析対象とする。

		性別		
		全体	男性	女性
仕事探し 当時の 就業形態	全体	14,991	5,973	9,018
	アルバイト・パート	4,525	1,138	3,387
	契約社員	779	393	386
	派遣社員	883	314	569
	正社員	5,243	3,174	2,069
	専業主婦/主夫	1,763	17	1,745
	無職・定年退職	1,799	936	863

言葉の定義

- 「求職者」は、2020年10月～2021年9月に新卒以外の仕事探しのために何か行動をしたことがある者のこと。
- 「労働時間別」は仕事探し時点の仕事の1週間あたりの勤務時間数により週30時間以上、週30時間未満で区分した。
- 「地域別」における各地域と都道府県の対応は以下の通り。

地域	都道府県
北海道・東北	北海道、青森、岩手、宮城、秋田、山形、福島
中部	新潟、富山、石川、福井、山梨、長野
北関東	群馬、栃木、茨城
関東	東京、神奈川、千葉、埼玉
関西	京都、大阪、兵庫、奈良、滋賀、和歌山
東海	愛知、三重、岐阜、静岡
中国・四国	鳥取、島根、岡山、広島、山口、徳島、香川、愛媛、高知
九州・沖縄	福岡、佐賀、長崎、熊本、大分、宮崎、鹿児島、沖縄

報告書のデータ・グラフの見方

- インターネットユーザー（モニター）への調査であるため、インターネット非ユーザーを含む日本全国の求職者を代表した標本ではない点に留意が必要。
- ウエイトバック集計を行ったため、就業形態別のうち性別年代別の回答者数合計と就業形態全体の合計が合わないところや、地域別の回答者数合計が全体の回答者数合計と合わないことなどがある。ウエイトバック集計とは、調査で回収されたデータを母集団の構成比に合わせて、データに重み付けをして集計すること。今回は性別・年代・就業形態によるウエイトバック集計を行った。
- 各項目の回答者数は、設問ごとに回答の対象者を限定している場合や無回答の場合もあるため、調査全体の回答者数と一致しないことがある。
- グラフと数表は、集計結果の小数点第2位を四捨五入して表示している。

1. 性別

- 回答者の性別は、「男性」が39.8%、「女性」が60.2%だった。アルバイト・パート、派遣社員、専業主婦／主夫では女性の方が割合が高く、契約社員、正社員、無職、定年退職では男性の方が割合が高い。

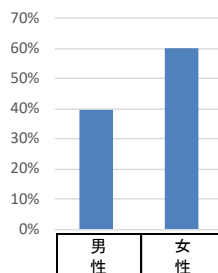

		n=	男性 (%)	女性 (%)
■ 全体	全体	14,991	39.8	60.2
	アルバイト・パート	4,525	25.2	74.8
	契約社員	779	50.5	49.5
	派遣社員	883	35.6	64.4
	正社員	5,243	60.5	39.5
	無職・計	3,561	26.8	73.2
	専業主婦／主夫	1,763	1.0	99.0
	無職、定年退職	1,799	52.0	48.0
男性・計	5,973	100.0	0.0	
男性・計	アルバイト・パート	1,138	100.0	0.0
	15～24歳	94	100.0	0.0
	25～29歳	232	100.0	0.0
	30～39歳	289	100.0	0.0
	40～49歳	189	100.0	0.0
	50～59歳	125	100.0	0.0
	60～69歳	210	100.0	0.0
	契約社員	393	100.0	0.0
	派遣社員	314	100.0	0.0
	正社員	3,174	100.0	0.0
	無職・計	953	100.0	0.0
	専業主婦／主夫	17	100.0	0.0
	無職、定年退職	936	100.0	0.0
女性・計	9,018	0.0	100.0	
女性・計	アルバイト・パート	3,387	0.0	100.0
	15～24歳	160	0.0	100.0
	25～29歳	314	0.0	100.0
	30～39歳	694	0.0	100.0
	40～49歳	1,038	0.0	100.0
	50～59歳	783	0.0	100.0
	60～69歳	398	0.0	100.0
	契約社員	386	0.0	100.0
	派遣社員	569	0.0	100.0
	正社員	2,069	0.0	100.0
	無職・計	2,608	0.0	100.0
	専業主婦／主夫	1,745	0.0	100.0
	無職、定年退職	863	0.0	100.0
地域別				
北海道・東北	1,548	38.4	61.6	
中部	780	41.1	58.9	
北関東	666	44.1	55.9	
関東	5,088	40.7	59.3	
関西	2,704	38.8	61.2	
東海	1,668	40.1	59.9	
中国・四国	1,151	38.8	61.2	
九州・沖縄	1,387	38.0	62.0	
労働時間別				
30時間以上労働者	8,281	51.8	48.2	
30時間未満労働者	3,149	23.2	76.8	

2. 年齢

- 回答者の年齢は、「40～49歳」が25.5%で最も多く、次いで「30～39歳」が24.9%だった。

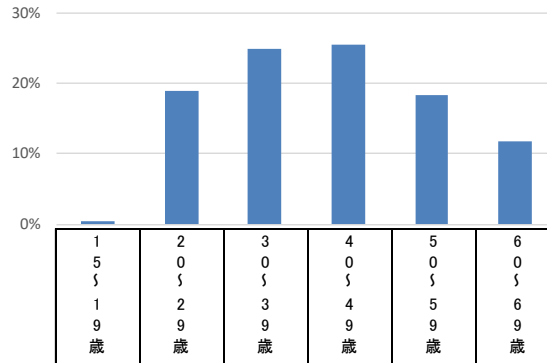

		n=	15～19歳	20～29歳	30～39歳	40～49歳	50～59歳	60～69歳	平均値
■ 全体	全体	14,991	0.5	19.0	24.9	25.5	18.3	11.8	42.5
	アルバイト・パート	4,525	0.7	17.0	21.7	27.1	20.1	13.4	43.6
	契約社員	779	0.2	12.2	17.4	24.5	19.2	26.6	47.5
	派遣社員	883	0.2	15.1	24.8	31.2	21.4	7.4	43.0
	正社員	5,243	0.4	25.5	31.6	24.5	14.5	3.5	38.7
	無職・計	3,561	0.4	14.3	20.9	24.0	20.9	19.6	45.6
	・専業主婦／主夫	1,763	0.0	8.9	26.7	27.9	21.7	14.7	45.2
・無職、定年退職	1,799	0.7	19.5	15.2	20.1	20.0	24.4	46.1	
男性・計	男性・計	5,973	0.7	19.3	27.5	22.7	15.6	14.3	42.6
	アルバイト・パート	1,138	1.5	27.1	25.4	16.6	10.9	18.4	41.5
	15～24歳	94	18.6	81.4	0.0	0.0	0.0	0.0	21.7
	25～29歳	232	0.0	100.0	0.0	0.0	0.0	0.0	27.2
	30～39歳	289	0.0	0.0	100.0	0.0	0.0	0.0	34.7
	40～49歳	189	0.0	0.0	0.0	100.0	0.0	0.0	44.9
	50～59歳	125	0.0	0.0	0.0	0.0	100.0	0.0	54.7
	60～69歳	210	0.0	0.0	0.0	0.0	0.0	100.0	64.6
	契約社員	393	0.3	5.8	16.6	20.9	14.9	41.5	51.5
	派遣社員	314	0.0	6.9	35.1	25.7	21.2	11.1	44.2
	正社員	3,174	0.5	20.8	32.8	25.8	15.4	4.6	39.9
	無職・計	953	0.7	14.3	14.1	19.2	20.4	31.3	48.7
	・専業主婦／主夫	17	0.0	0.0	0.0	49.4	32.6	18.0	51.0
	・無職、定年退職	936	0.7	14.6	14.4	18.6	20.1	31.5	48.6
女性・計	女性・計	9,018	0.3	18.7	23.3	27.4	20.1	10.1	42.5
	アルバイト・パート	3,387	0.4	13.6	20.5	30.7	23.1	11.8	44.3
	15～24歳	160	8.3	91.7	0.0	0.0	0.0	0.0	22.1
	25～29歳	314	0.0	100.0	0.0	0.0	0.0	0.0	27.0
	30～39歳	694	0.0	0.0	100.0	0.0	0.0	0.0	34.9
	40～49歳	1,038	0.0	0.0	0.0	100.0	0.0	0.0	44.9
	50～59歳	783	0.0	0.0	0.0	0.0	100.0	0.0	53.9
	60～69歳	398	0.0	0.0	0.0	0.0	0.0	100.0	63.2
	契約社員	386	0.0	18.8	18.1	28.1	23.7	11.4	43.5
	派遣社員	569	0.3	19.5	19.1	34.2	21.5	5.4	42.3
	正社員	2,069	0.3	32.7	29.7	22.4	13.1	1.8	36.8
	無職・計	2,608	0.2	14.2	23.4	25.7	21.1	15.4	44.5
	・専業主婦／主夫	1,745	0.0	9.0	26.9	27.7	21.6	14.7	45.1
	・無職、定年退職	863	0.7	24.8	16.2	21.7	19.9	16.7	43.3
地域別	北海道・東北	1,548	0.6	18.6	21.9	27.1	19.2	12.6	43.1
	中部	780	0.4	19.1	26.1	24.4	17.4	12.6	42.5
	北関東	666	0.8	22.1	26.3	26.6	14.5	9.7	41.0
	関東	5,088	0.4	18.2	24.1	25.7	19.3	12.2	42.9
	関西	2,704	0.5	18.4	25.5	24.7	18.8	12.1	42.7
	東海	1,668	0.6	19.9	26.2	24.8	18.2	10.4	42.0
	中国・四国	1,151	0.6	19.0	25.0	27.5	16.6	11.3	42.3
	九州・沖縄	1,387	0.3	20.4	27.1	24.1	17.0	11.1	41.7
	労働時間別	30時間以上労働者	8,281	0.4	22.5	28.3	25.1	16.1	7.6
30時間未満労働者		3,149	0.7	14.8	20.6	28.4	21.4	14.0	44.4

3. 居住地

- 回答者の居住地は、「関東」が最も多く33.9%であり、次いで「関西」が18.0%、「東海」が11.1%などとなった。

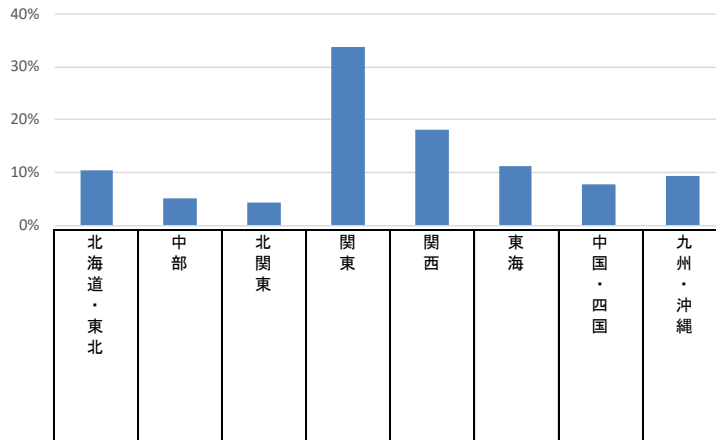

		n=	北海道・東北	中部	北関東	関東	関西	東海	中国・四国	九州・沖縄
■ 全体	全体	14,991	10.3	5.2	4.4	33.9	18.0	11.1	7.7	9.3
	アルバイト・パート	4,525	10.5	5.7	4.9	32.3	18.0	11.4	8.0	9.2
	契約社員	779	12.7	5.0	2.8	35.6	16.8	8.5	7.3	11.5
	派遣社員	883	8.9	4.3	4.7	38.1	19.3	8.8	7.4	8.5
	正社員	5,243	8.8	5.1	4.6	35.2	17.9	11.6	7.8	9.0
	無職・計	3,561	12.1	4.9	4.0	32.8	18.2	11.2	7.2	9.4
	専業主婦/主夫	1,763	10.8	4.1	4.4	32.2	19.5	11.0	7.7	10.2
	無職、定年退職	1,799	13.4	5.8	3.6	33.4	17.0	11.4	6.7	8.7
男性・計	男性・計	5,973	9.9	5.4	4.9	34.7	17.6	11.2	7.5	8.8
	アルバイト・パート	1,138	11.7	6.2	5.7	30.5	18.0	10.6	8.4	9.1
	15~24歳	94	14.9	11.4	3.8	18.5	21.0	0.0	19.0	11.4
	25~29歳	232	10.7	7.5	7.5	26.0	16.9	13.6	8.9	9.0
	30~39歳	289	14.7	3.5	6.8	29.6	17.2	13.8	6.2	8.2
	40~49歳	189	10.4	5.4	6.4	36.8	14.3	6.0	10.2	10.6
	50~59歳	125	12.1	7.7	2.9	34.1	18.4	12.6	2.8	9.4
	60~69歳	210	8.3	5.7	3.8	34.3	21.9	10.5	7.7	7.7
	契約社員	393	11.4	5.1	3.1	39.6	16.5	7.0	6.7	10.6
	派遣社員	314	6.8	6.1	5.4	36.5	19.2	8.8	7.8	9.3
	正社員	3,174	8.8	5.1	5.2	35.4	17.9	11.9	7.4	8.3
	無職・計	953	12.0	5.3	3.8	34.7	15.9	11.9	7.0	9.4
	専業主婦/主夫	17	12.8	0.0	4.5	34.0	18.0	13.5	4.5	12.8
無職、定年退職	936	12.0	5.4	3.8	34.7	15.8	11.9	7.1	9.3	
女性・計	女性・計	9,018	10.6	5.1	4.1	33.4	18.3	11.1	7.8	9.5
	アルバイト・パート	3,387	10.1	5.6	4.6	32.9	18.0	11.6	7.9	9.2
	15~24歳	160	10.2	3.5	4.2	34.0	17.5	10.2	9.1	11.2
	25~29歳	314	9.7	5.1	5.6	26.5	22.3	12.2	6.4	12.2
	30~39歳	694	8.2	7.0	5.7	31.2	16.5	13.4	7.6	10.3
	40~49歳	1,038	10.1	5.1	4.5	34.5	17.0	11.2	8.3	9.3
	50~59歳	783	11.0	5.6	4.0	35.2	18.9	11.2	6.6	7.6
	60~69歳	398	12.1	5.9	3.5	31.9	18.5	10.4	10.4	7.2
	契約社員	386	13.9	5.0	2.5	31.6	17.0	9.9	7.8	12.3
	派遣社員	569	10.1	3.3	4.3	39.0	19.3	8.8	7.2	8.0
	正社員	2,069	8.8	5.2	3.7	34.7	17.9	11.2	8.5	10.0
	無職・計	2,608	12.2	4.8	4.1	32.2	19.1	11.0	7.3	9.5
	専業主婦/主夫	1,745	10.8	4.1	4.4	32.2	19.6	11.0	7.8	10.1
無職、定年退職	863	14.9	6.1	3.4	32.1	18.2	10.8	6.4	8.1	
地域別	北海道・東北	1,548	100.0	0.0	0.0	0.0	0.0	0.0	0.0	0.0
	中部	780	0.0	100.0	0.0	0.0	0.0	0.0	0.0	0.0
	北関東	666	0.0	0.0	100.0	0.0	0.0	0.0	0.0	0.0
	関東	5,088	0.0	0.0	0.0	100.0	0.0	0.0	0.0	0.0
	関西	2,704	0.0	0.0	0.0	0.0	100.0	0.0	0.0	0.0
	東海	1,668	0.0	0.0	0.0	0.0	0.0	100.0	0.0	0.0
	中国・四国	1,151	0.0	0.0	0.0	0.0	0.0	0.0	100.0	0.0
	九州・沖縄	1,387	0.0	0.0	0.0	0.0	0.0	0.0	0.0	100.0
	労働時間別									
30時間以上労働者	8,281	9.8	5.5	4.6	34.2	17.5	10.8	8.1	9.6	
30時間未満労働者	3,149	9.7	4.9	4.5	34.6	19.1	12.0	7.2	8.2	

4. 仕事探し当時の職業

- 回答者の仕事探し当時の職業は、「正社員」（管理職以外の正社員） 35.0%、「アルバイト・パート」30.2%、「無職、定年退職」12.0%などだった。

Q. 最近1年間（2020年10月～2021年9月）で仕事探しを行っていたときのあなたの職業をお選びください。（単一回答）【対象者：全員】

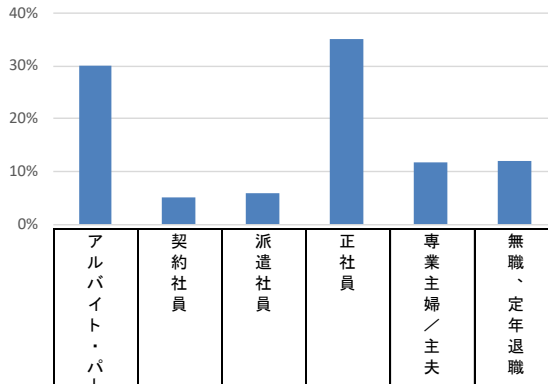

		n=	アルバイト・パート	契約社員	派遣社員	正社員	専業主婦/主夫	無職、定年退職
■ 全体		14,991	30.2	5.2	5.9	35.0	11.8	12.0
	アルバイト・パート	4,525	100.0	0.0	0.0	0.0	0.0	0.0
	契約社員	779	0.0	100.0	0.0	0.0	0.0	0.0
	派遣社員	883	0.0	0.0	100.0	0.0	0.0	0.0
	正社員	5,243	0.0	0.0	0.0	100.0	0.0	0.0
	無職・計	3,561	0.0	0.0	0.0	0.0	49.5	50.5
	専業主婦/主夫	1,763	0.0	0.0	0.0	0.0	100.0	0.0
	無職、定年退職	1,799	0.0	0.0	0.0	0.0	0.0	100.0
男性・計		5,973	19.1	6.6	5.3	53.1	0.3	15.7
	アルバイト・パート	1,138	100.0	0.0	0.0	0.0	0.0	0.0
	15～24歳	94	100.0	0.0	0.0	0.0	0.0	0.0
	25～29歳	232	100.0	0.0	0.0	0.0	0.0	0.0
	30～39歳	289	100.0	0.0	0.0	0.0	0.0	0.0
	40～49歳	189	100.0	0.0	0.0	0.0	0.0	0.0
	50～59歳	125	100.0	0.0	0.0	0.0	0.0	0.0
	60～69歳	210	100.0	0.0	0.0	0.0	0.0	0.0
	契約社員	393	0.0	100.0	0.0	0.0	0.0	0.0
	派遣社員	314	0.0	0.0	100.0	0.0	0.0	0.0
	正社員	3,174	0.0	0.0	0.0	100.0	0.0	0.0
	無職・計	953	0.0	0.0	0.0	0.0	1.8	98.2
	専業主婦/主夫	17	0.0	0.0	0.0	0.0	100.0	0.0
	無職、定年退職	936	0.0	0.0	0.0	0.0	0.0	100.0
女性・計		9,018	37.6	4.3	6.3	22.9	19.4	9.6
	アルバイト・パート	3,387	100.0	0.0	0.0	0.0	0.0	0.0
	15～24歳	160	100.0	0.0	0.0	0.0	0.0	0.0
	25～29歳	314	100.0	0.0	0.0	0.0	0.0	0.0
	30～39歳	694	100.0	0.0	0.0	0.0	0.0	0.0
	40～49歳	1,038	100.0	0.0	0.0	0.0	0.0	0.0
	50～59歳	783	100.0	0.0	0.0	0.0	0.0	0.0
	60～69歳	398	100.0	0.0	0.0	0.0	0.0	0.0
	契約社員	386	0.0	100.0	0.0	0.0	0.0	0.0
	派遣社員	569	0.0	0.0	100.0	0.0	0.0	0.0
	正社員	2,069	0.0	0.0	0.0	100.0	0.0	0.0
	無職・計	2,608	0.0	0.0	0.0	0.0	66.9	33.1
	専業主婦/主夫	1,745	0.0	0.0	0.0	0.0	100.0	0.0
	無職、定年退職	863	0.0	0.0	0.0	0.0	0.0	100.0
地域別	北海道・東北	1,548	30.8	6.4	5.1	29.8	12.3	15.6
	中部	780	33.3	5.0	4.9	34.3	9.2	13.3
	北関東	666	33.0	3.3	6.2	36.1	11.7	9.8
	関東	5,088	28.7	5.4	6.6	36.2	11.2	11.8
	関西	2,704	30.1	4.8	6.3	34.7	12.7	11.3
	東海	1,668	30.9	3.9	4.7	36.6	11.7	12.3
	中国・四国	1,151	31.5	4.9	5.7	35.5	11.9	10.5
	九州・沖縄	1,387	30.0	6.4	5.4	34.0	12.9	11.3
労働時間別	30時間以上労働者	8,281	23.1	8.3	9.0	59.6	0.0	0.0
	30時間未満労働者	3,149	82.9	2.9	4.3	9.9	0.0	0.0

5. 婚姻状況と同居家族

- 婚姻状況と同居家族について聞くと、「既婚／一世帯／子どもあり」が29.8%で最も多く、「未婚／親と同居」「既婚／一世帯／子どもなし」「未婚／ひとり暮らし」が続く。

Q. あなたの婚姻状況と、同居されているご家族の構成をお知らせください。（単一回答）【対象者：全員】

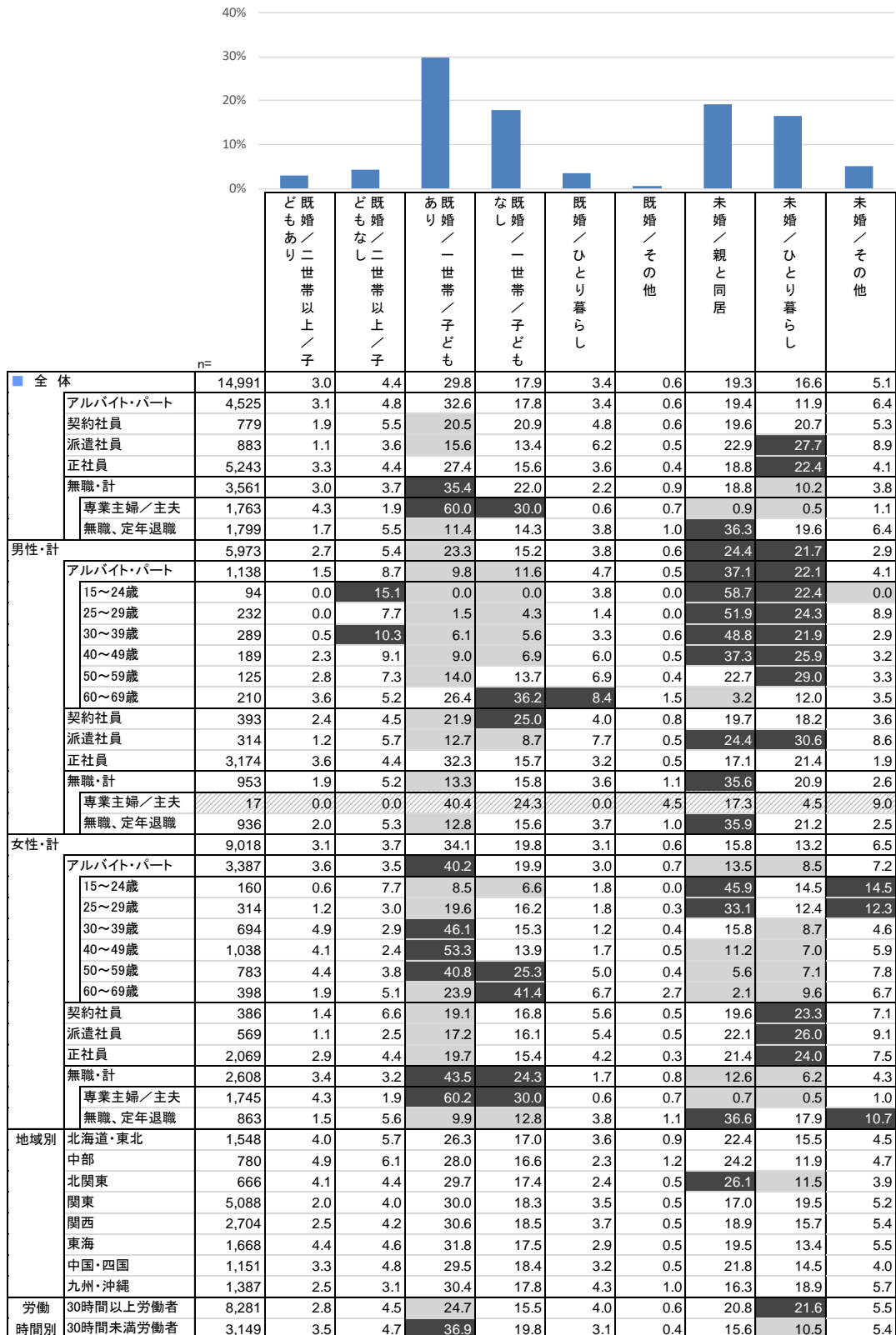

6. 配偶者の職業

- 回答者の配偶者の職業は、「正社員」（管理職以外の正社員）41.3%、「アルバイト・パート」12.6%、「無職、定年退職」7.0%などだった。「その他」には「会社員（管理職）」「公務員、非営利団体職員」「自営業」「会社役員、経営者」などが含まれる。

Q. 配偶者のご職業をお答えください。（単一回答）【対象者：既婚者】

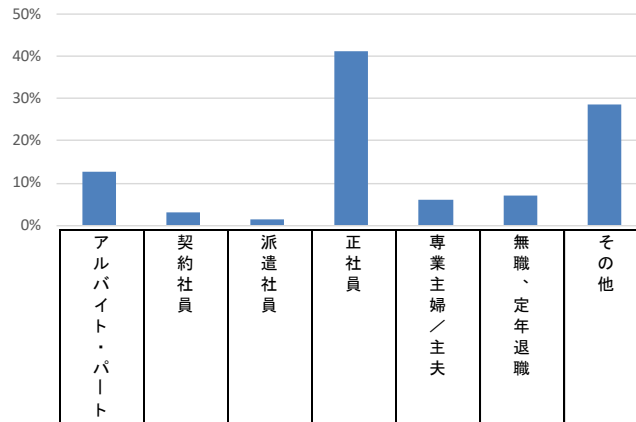

		n=	アルバイト・パート	契約社員	派遣社員	正社員	専業主婦／主夫	無職、定年退職	その他
■ 全体	全体	8,860	12.6	3.1	1.3	41.3	6.2	7.0	28.6
	アルバイト・パート	2,818	12.0	3.4	0.8	42.3	2.1	6.2	33.2
	契約社員	423	18.4	11.2	2.1	21.2	8.8	8.1	30.2
	派遣社員	358	8.4	3.1	8.5	29.3	5.9	4.7	40.0
	正社員	2,866	18.2	1.7	1.2	44.1	11.0	4.2	19.6
	無職・計	2,395	6.1	2.9	0.8	42.1	4.7	11.3	31.9
	専業主婦／主夫	1,718	2.2	2.9	0.7	51.7	2.0	6.6	34.1
	無職、定年退職	678	16.1	3.1	1.2	17.9	11.7	23.4	26.5
	男性・計	3,045	28.1	2.6	2.4	26.0	16.2	9.1	15.7
	女性・計	5,815	4.5	3.4	0.7	49.3	0.9	5.9	35.3
男性・計	アルバイト・パート	419	36.3	2.4	2.5	9.9	12.0	11.9	24.9
	15～24歳	18	20.1	0.0	0.0	0.0	0.0	0.0	79.9
	25～29歳	35	51.5	0.0	0.0	9.3	0.0	10.3	28.9
	30～39歳	76	37.1	2.8	2.2	12.6	2.2	10.9	32.2
	40～49歳	64	33.8	1.3	9.5	18.8	2.7	5.4	28.5
	50～59歳	56	31.7	7.0	1.2	14.4	8.6	15.5	21.6
	60～69歳	171	37.0	2.0	1.3	5.2	24.6	15.1	14.8
	契約社員	230	31.2	10.5	1.9	12.3	16.2	9.7	18.2
	派遣社員	114	19.9	2.1	15.0	9.1	16.0	6.5	31.5
	正社員	1,892	26.9	1.7	1.6	35.5	16.4	5.5	12.4
女性・計	無職・計	390	25.4	2.1	2.3	10.2	20.1	23.6	16.4
	専業主婦／主夫	12	13.0	6.5	6.5	57.3	6.5	0.0	10.2
	無職、定年退職	378	25.8	1.9	2.2	8.7	20.5	24.4	16.6
	アルバイト・パート	2,400	7.8	3.6	0.5	48.0	0.4	5.2	34.6
	15～24歳	40	14.1	4.7	0.0	47.9	2.3	2.5	28.5
	25～29歳	132	7.9	0.7	0.7	63.1	0.0	3.0	24.6
	30～39歳	492	7.3	1.7	0.6	62.7	0.4	1.3	25.9
	40～49歳	788	5.4	2.1	0.4	52.8	0.2	1.5	37.5
	50～59歳	623	5.6	4.1	0.6	45.0	0.2	4.3	40.2
	60～69歳	325	17.4	10.1	0.3	13.5	1.0	22.7	35.0
地域別	契約社員	193	3.2	12.0	2.2	31.8	0.0	6.3	44.5
	派遣社員	243	3.1	3.6	5.5	38.8	1.2	3.8	44.0
	正社員	974	1.4	1.7	0.3	60.7	0.6	1.6	33.7
	無職・計	2,005	2.4	3.1	0.5	48.3	1.8	8.9	35.0
	専業主婦／主夫	1,706	2.1	2.8	0.6	51.6	1.9	6.6	34.3
	無職、定年退職	300	4.0	4.6	0.0	29.5	0.7	22.2	38.9
	北海道・東北	890	12.7	4.3	0.7	38.6	4.9	8.6	30.2
	中部	462	14.8	3.9	1.1	42.3	3.5	6.8	27.6
	北関東	389	15.8	3.0	1.6	40.6	5.3	7.7	26.2
	関東	2,964	11.5	3.1	1.5	41.1	6.8	6.4	29.6
関西	1,620	13.3	2.6	1.3	39.0	8.1	7.0	28.6	
東海	1,028	14.5	1.6	1.4	45.1	5.5	7.1	24.9	
中国・四国	687	10.1	3.8	0.9	46.4	5.0	6.3	27.5	
九州・沖縄	820	12.2	3.4	1.4	39.9	5.4	7.2	30.4	
労働時間別	30時間以上労働者	4,311	17.2	2.6	1.8	40.0	8.8	5.3	24.3
	30時間未満労働者	2,154	10.7	4.2	0.8	43.0	2.4	5.4	33.5

7. 仕事探し当時の世帯年収

- 仕事探し当時の世帯年収を聞くと、「200～400万円未満」が22.6%、「400～600万円未満」が20.0%などだった。

Q. 仕事探しをしていた当時の個人年収と世帯年収（いずれも税込）をお答えください。／世帯年収（単一回答）【対象者：全員】

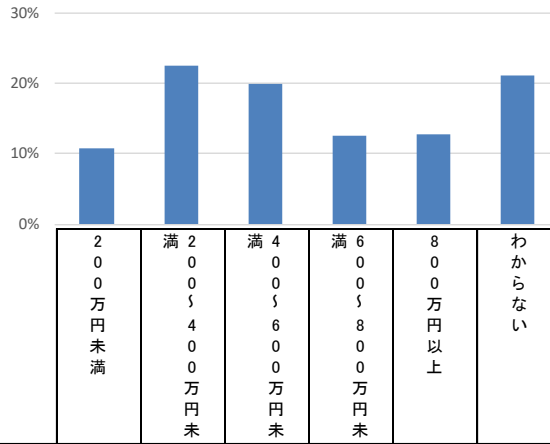

n=		200万円未満	200～400万円未満	400～600万円未満	600～800万円未満	800万円以上	わからない
■ 全体	14,991	10.8	22.6	20.0	12.5	12.7	21.2
アルバイト・パート	4,525	14.0	20.0	18.3	11.2	10.3	26.3
契約社員	779	9.9	33.9	15.3	10.2	11.0	19.8
派遣社員	883	11.9	35.1	12.9	7.7	9.1	23.4
正社員	5,243	3.4	23.2	23.6	16.4	18.4	15.1
無職・計	3,561	17.6	19.7	20.0	10.3	8.8	23.6
専業主婦／主夫	1,763	6.2	18.3	28.0	15.3	12.8	19.3
無職、定年退職	1,799	28.8	21.1	12.1	5.5	4.8	27.7
男性・計	5,973	12.1	25.1	22.3	12.4	12.9	15.3
アルバイト・パート	1,138	22.8	28.1	14.8	7.6	6.5	20.3
15～24歳	94	22.8	26.0	11.4	15.2	0.0	24.6
25～29歳	232	24.3	22.7	16.5	9.2	9.1	18.2
30～39歳	289	21.3	28.1	12.5	6.4	8.3	23.5
40～49歳	189	26.3	33.3	12.7	5.9	3.2	18.7
50～59歳	125	26.9	27.6	16.3	5.9	3.8	19.6
60～69歳	210	17.4	30.6	18.5	6.7	8.6	18.2
契約社員	393	8.3	35.0	19.2	10.4	10.8	16.3
派遣社員	314	13.4	42.2	15.7	6.2	6.5	16.0
正社員	3,174	2.7	21.8	29.2	17.3	18.3	10.7
無職・計	953	31.6	22.7	11.9	4.6	5.2	24.0
専業主婦／主夫	17	16.5	44.9	9.0	0.0	9.0	20.6
無職、定年退職	936	31.9	22.3	11.9	4.7	5.2	24.1
女性・計	9,018	10.0	21.0	18.5	12.6	12.7	25.2
アルバイト・パート	3,387	11.0	17.3	19.4	12.4	11.6	28.4
15～24歳	160	15.6	20.0	8.4	4.2	4.2	47.8
25～29歳	314	11.3	20.9	19.8	8.1	5.7	34.1
30～39歳	694	9.8	20.4	25.4	12.3	7.8	24.4
40～49歳	1,038	10.0	14.9	18.0	15.0	13.2	28.9
50～59歳	783	10.0	15.1	18.3	11.9	17.0	27.6
60～69歳	398	15.5	18.2	19.1	13.1	11.0	23.1
契約社員	386	11.5	32.7	11.3	10.0	11.1	23.4
派遣社員	569	11.0	31.2	11.3	8.5	10.5	27.5
正社員	2,069	4.5	25.2	14.9	15.0	18.6	21.8
無職・計	2,608	12.5	18.7	22.9	12.4	10.1	23.4
専業主婦／主夫	1,745	6.1	18.1	28.2	15.4	12.9	19.3
無職、定年退職	863	25.5	19.9	12.3	6.3	4.4	31.7
地域別							
北海道・東北	1,548	13.4	26.7	18.3	11.8	7.6	22.2
中部	780	11.9	24.0	21.5	13.1	6.4	23.2
北関東	666	7.3	20.3	22.2	11.7	11.0	27.5
関東	5,088	9.5	20.3	19.6	12.7	17.8	20.0
関西	2,704	10.6	23.0	20.8	12.0	12.6	21.0
東海	1,668	9.9	19.9	20.6	14.7	13.1	21.8
中国・四国	1,151	12.6	23.9	21.4	12.1	8.4	21.7
九州・沖縄	1,387	13.8	28.8	18.5	11.5	7.7	19.8
労働時間別							
30時間以上労働者	8,281	7.0	25.8	20.5	13.3	14.6	18.8
30時間未満労働者	3,149	13.2	17.5	19.0	13.0	12.2	25.0

8. 仕事の目的

- 仕事の目的を聞くと、「生計の維持のため」「自由に使えるお金（小遣い）の確保のため」「貯蓄、貯金をするため」といった経済的な面がまず上位にあがった。その他に、「社会とのつながりを得るため」「働いていたほうが健康的な生活が送れるから」なども上位にあがった。

Q. あなたにとって仕事をする目的は何ですか。（複数回答）【対象者：全員】

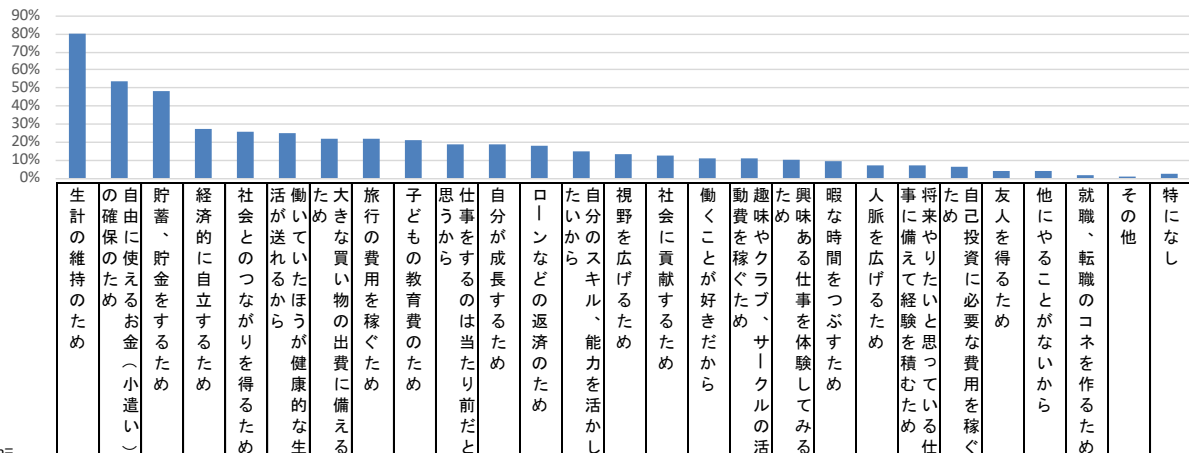

Table with columns for job purpose categories (e.g., 生計の維持のため, 自由に使えるお金) and rows for demographic groups (Overall, Male, Female, Regional, Occupational).

2. 仕事探しをした理由

● 仕事探しをした理由を聞くと、「当時の仕事内容が自分に合わないと感じた」という回答が最も多く、「お金が必要になった」「職場の人間関係が合わなかった」が続く。正社員では「当時の仕事内容が自分に合わないと感じた」「会社の給与、昇給など待遇に不満があった」など、当時の仕事への不満が理由となっている場合が多い。

Q. あなたはなぜ仕事を探そうと思ったのですか。（複数回答）【対象者：全員】

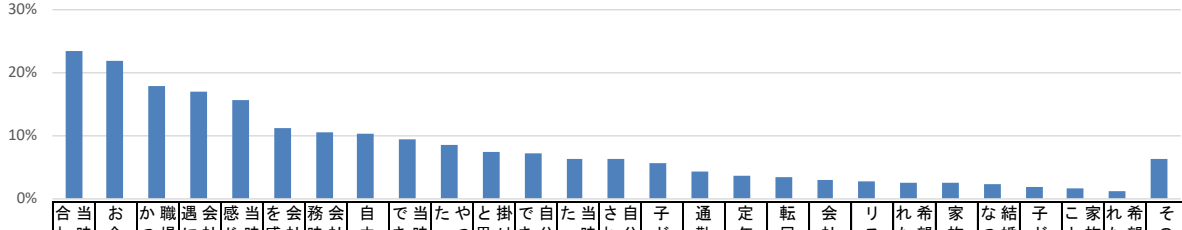

Table with 30 columns (reasons for job searching) and multiple rows (demographics: Total, Male, Female, Regional). Each cell contains a percentage value representing the proportion of respondents who selected that reason.

反転シロ抜き ...全体の数値より5ポイント以上大きい 灰色アマカケ ...全体の数値より5ポイント以上小さい グレー斜線 ...回答者数が30未満(参考値)

3. 仕事探しをした最大の理由

- 仕事探しをした最大の理由を聞くと、最も多いのは「お金が必要になった」だった。派遣社員では「当時の仕事が契約終了した」が最も多い。また、専業主婦/主夫では「自由な時間が増えた」「子どもが成長した」の割合が高くなっている。

Q. あなたはなぜ仕事を探そうと思ったのですか。/最大の理由(単一回答)【対象者：全員】

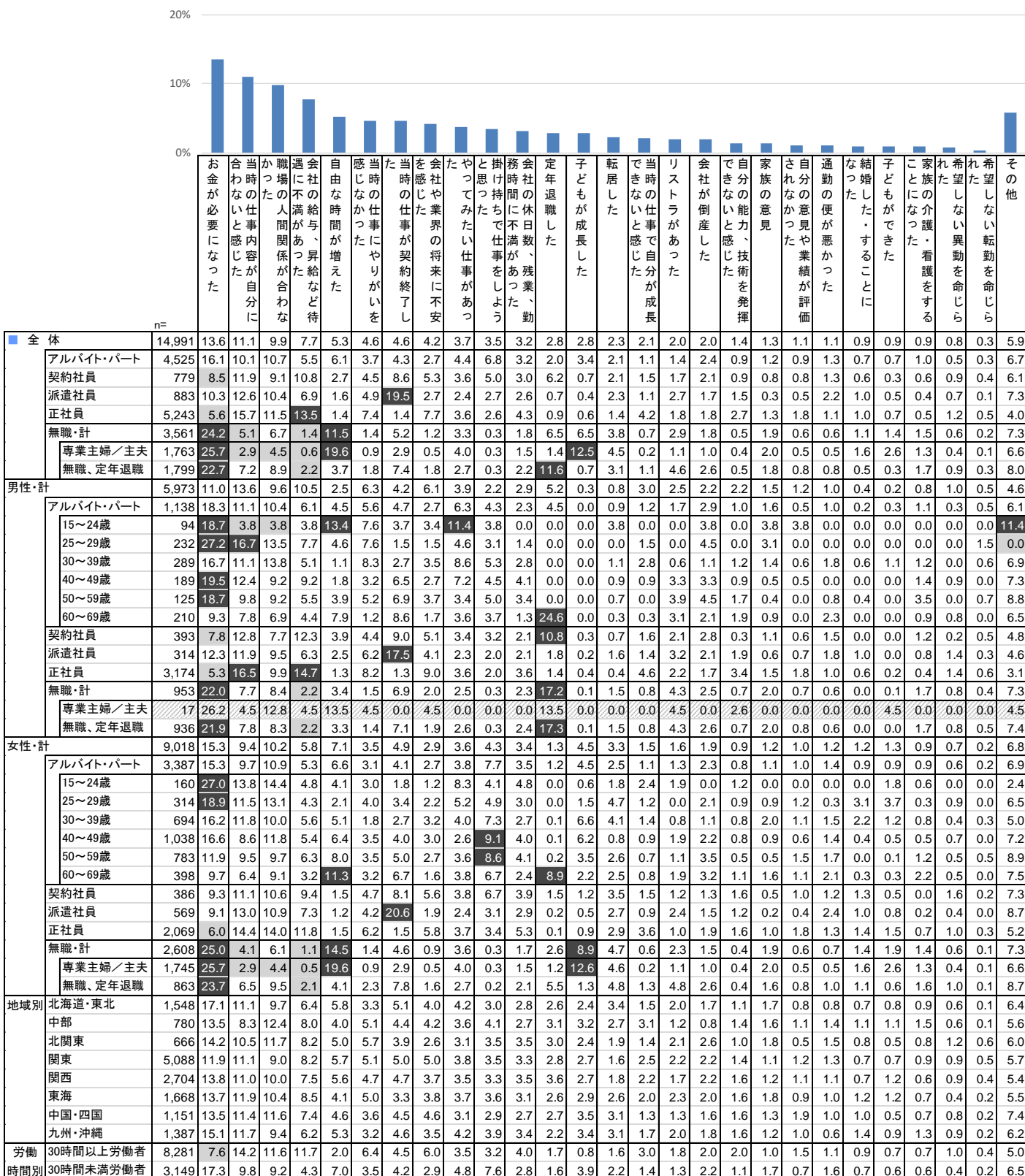

反転シロ抜き ... 全体の数値より5ポイント以上大きい 灰色アマカケ ... 全体の数値より5ポイント以上小さい グレー斜線 ... 回答者数が30未満(参考値)

4. 新たな仕事の決定状況

- 新たな仕事の決定状況を聞くと、アルバイト・パート、契約社員、派遣社員では5割を超える人が「仕事が決まったので終了した」と回答した。一方、無職・計では仕事が決まった人は3割弱にとどまり、「仕事は決まらなかったが終了した」との回答が24.6%となっている。

Q. 最近1年間（2020年10月～2021年9月）に行った新卒以外での仕事探しはすでに終了していますか。（単一回答）【対象者：全員】



5. 仕事探しにかけた期間

- 仕事探しにかけた期間を聞くと、「1週間未満」が最も多く32.9%、次いで「2週間以上～1か月未満」が13.3%、「1か月以上～2か月未満」13.1%などだった。求人情報を探すなどしてみたものの、それ以上の行動に移らなかった人も多いと考えられる。

Q. 最近1年間（2020年10月～2021年9月）に行った仕事探しの期間はどの程度でしたか。（単一回答）【対象者：仕事探しを終了した人】

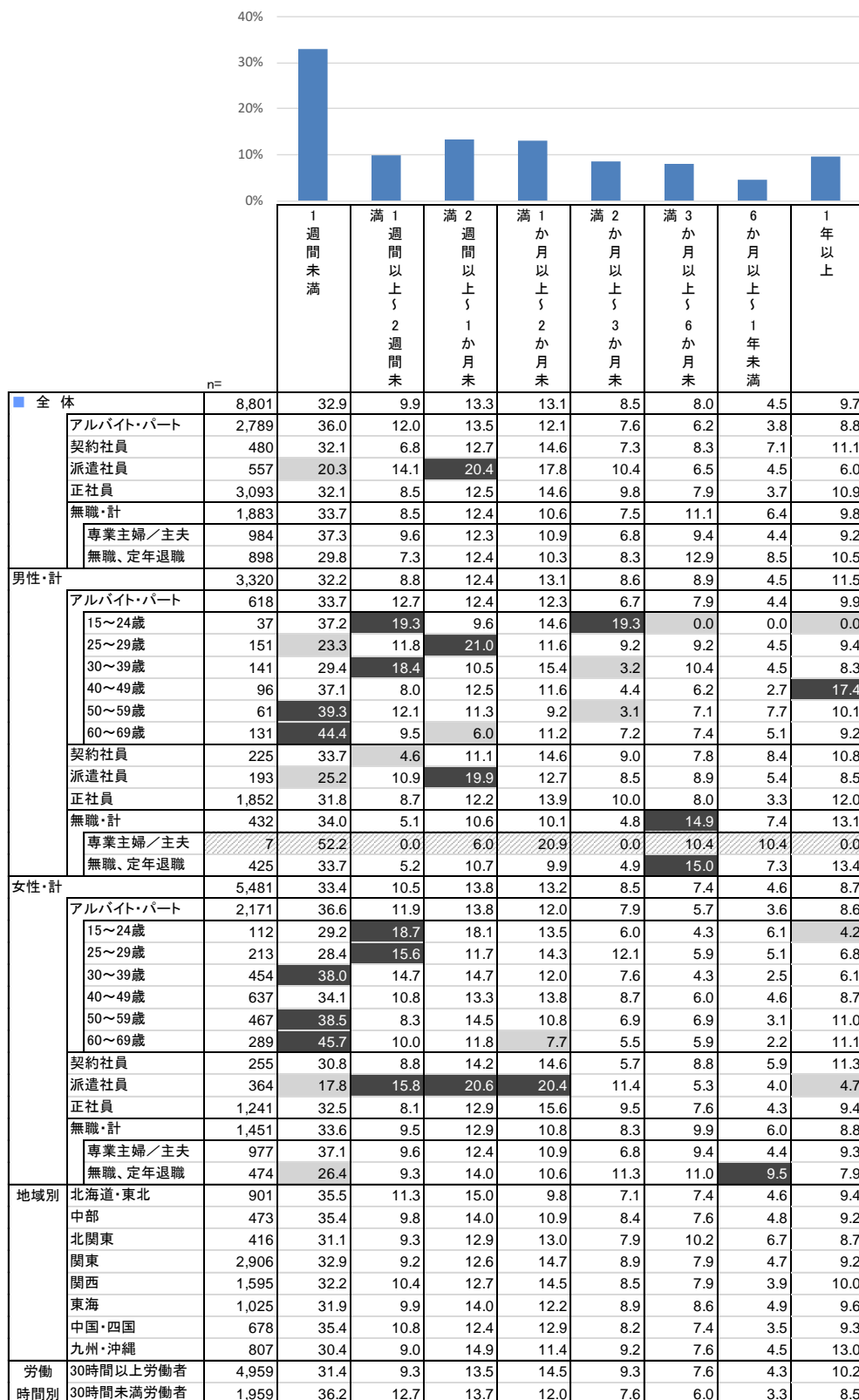

6. 新たな仕事が決まらなかった理由

- 仕事が決まらなかったが仕事探しを終了した人に、新たな仕事が決まらなかった理由を聞くと、「仕事を探したが、応募したい仕事を見つけられなかった」が38.8%で最も多かった。また、「応募したい仕事はあったが、応募に踏み切らなかった」「仕事を探す時間がなかった」という人もそれぞれ約2割いた。

Q. 新たな仕事が決まらなかった理由を1つだけお答えください。（単一回答）【対象者：仕事は決まらなかったが仕事探しを終了した人】

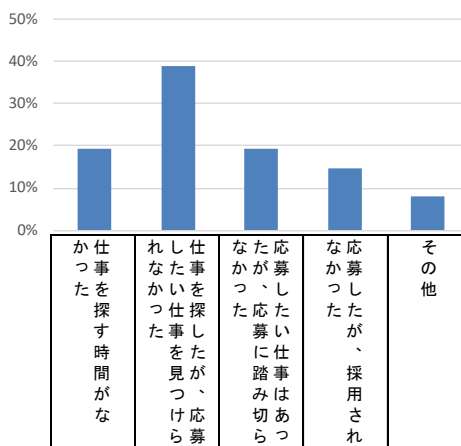

n=		仕事を探す時間がなかった	応募したい仕事を見つけられなかった	応募した仕事はあったが、応募に踏み切らなかった	応募したが、採用されなかった	その他
■ 全体	2,201	19.3	38.8	19.2	14.6	8.1
アルバイト・パート	505	13.9	44.0	20.9	15.2	6.0
契約社員	79	21.6	38.0	14.1	20.5	5.8
派遣社員	63	14.9	36.0	16.0	26.4	6.7
正社員	678	26.0	40.1	16.8	11.0	6.1
無職・計	875	17.2	35.1	20.8	15.6	11.2
専業主婦/主夫	514	19.9	35.0	21.7	13.4	10.0
無職、定年退職	361	13.3	35.3	19.4	18.9	13.0
男性・計	813	19.8	40.6	18.0	15.5	6.0
アルバイト・パート	128	9.1	51.5	23.5	13.8	2.0
15~24歳	7	0.0	50.8	49.2	0.0	0.0
25~29歳	39	0.0	64.1	35.9	0.0	0.0
30~39歳	33	10.4	49.8	14.9	20.3	4.6
40~49歳	18	34.7	34.6	4.8	25.9	0.0
50~59歳	13	11.5	49.0	17.2	13.8	8.5
60~69歳	18	3.3	46.3	25.6	24.9	0.0
契約社員	26	17.3	45.3	6.6	30.8	0.0
派遣社員	24	18.2	42.7	9.5	23.8	5.8
正社員	416	26.5	39.2	18.2	11.9	4.2
無職・計	218	13.6	36.2	16.9	20.9	12.5
専業主婦/主夫	7	11.1	44.4	11.1	22.2	11.1
無職、定年退職	211	13.7	35.9	17.1	20.8	12.6
女性・計	1,388	19.0	37.8	19.9	14.1	9.3
アルバイト・パート	378	15.6	41.4	20.0	15.7	7.3
15~24歳	19	14.8	44.8	15.3	19.8	5.3
25~29歳	32	24.1	30.1	18.4	18.2	9.2
30~39歳	81	9.3	44.8	22.3	15.3	8.3
40~49歳	95	16.4	32.7	23.5	20.4	7.1
50~59歳	85	20.5	44.3	14.7	14.7	5.7
60~69歳	66	11.7	50.6	21.1	8.4	8.2
契約社員	53	23.7	34.5	17.7	15.6	8.5
派遣社員	38	12.8	31.7	20.2	28.0	7.3
正社員	262	25.3	41.5	14.5	9.8	9.0
無職・計	657	18.4	34.8	22.1	13.9	10.8
専業主婦/主夫	507	20.0	34.9	21.9	13.2	10.0
無職、定年退職	149	12.8	34.6	22.8	16.1	13.6
地域別						
北海道・東北	237	23.5	35.4	20.9	12.8	7.4
中部	114	16.5	39.6	22.4	14.2	7.3
北関東	95	19.0	42.4	13.7	16.2	8.7
関東	732	19.0	38.6	19.4	14.2	8.9
関西	398	19.4	35.5	22.4	14.5	8.2
東海	250	19.0	43.5	13.1	17.3	7.1
中国・四国	174	19.5	41.6	15.2	15.7	8.0
九州・沖縄	201	16.6	40.0	21.9	13.7	7.8
労働時間別						
30時間以上労働者	931	24.3	41.2	15.3	12.3	6.8
30時間未満労働者	394	12.0	41.4	24.8	17.7	4.1

1. 仕事探し当時の勤続期間

● ここからは、回答者が仕事探しをしたときにどのような仕事をしていたかを見ていこう。まず、当時の仕事での勤続期間を聞くと、「1年～2年未満」から「5年～10年未満」までがそれぞれ1割前後となっている。派遣社員については、2年未満の割合が他に比べて高く、「離職していない」割合が低くなっている。

Q. 当時の勤務先で、どれくらいの期間働きましたか。当時の勤務先で働き続けている方は「離職していない」をお選びください。（単一回答）【対象者：仕事探し当時就業者】

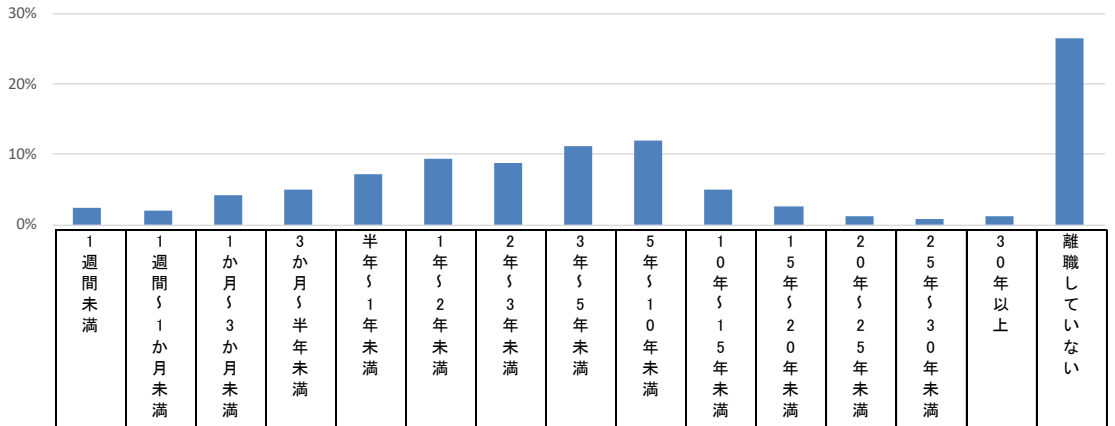

n=		1週間未満	1週間～1か月未満	1か月～3か月未満	3か月～半年未満	半年～1年未満	1年～2年未満	2年～3年未満	3年～5年未満	5年～10年未満	10年～15年未満	15年～20年未満	20年～25年未満	25年～30年未満	30年以上	離職していない	
■ 全体	11,430	2.4	2.0	4.3	5.0	7.3	9.4	8.9	11.1	12.0	5.0	2.7	1.2	0.9	1.3	26.5	
	アルバイト・パート	4,525	3.2	2.3	4.8	5.4	8.2	10.0	8.7	9.8	11.1	4.2	2.0	0.7	0.6	0.8	28.2
	契約社員	779	1.4	1.0	4.0	2.6	6.4	10.7	9.1	11.5	12.7	5.0	2.9	1.1	1.4	3.7	26.3
	派遣社員	883	3.0	2.7	10.0	10.8	14.7	14.8	8.9	9.0	4.6	1.8	0.5	0.1	0.1	0.2	18.9
	正社員	5,243	1.8	1.7	3.0	3.9	5.4	7.7	9.2	12.6	14.1	6.3	3.6	1.8	1.3	1.4	26.4
男性・計	5,019	2.8	2.1	4.5	5.1	6.5	8.3	7.8	11.4	12.5	5.7	2.8	1.6	1.3	2.6	24.8	
	アルバイト・パート	1,138	5.2	2.4	6.7	6.5	8.6	11.4	7.5	10.4	9.2	3.0	1.1	0.3	0.9	2.4	24.5
	15～24歳	94	11.3	3.4	7.5	9.6	7.6	11.4	0.0	7.6	0.0	0.0	0.0	0.0	0.0	0.0	41.7
	25～29歳	232	6.1	3.1	13.4	7.7	13.3	15.1	12.3	6.1	6.1	0.0	0.0	0.0	0.0	0.0	16.9
	30～39歳	289	4.1	2.8	4.4	6.2	5.6	9.5	7.6	13.5	13.2	5.0	1.1	0.0	0.0	0.0	27.1
	40～49歳	189	4.1	2.3	2.7	4.6	7.9	10.6	6.9	11.8	11.7	4.1	1.4	0.9	1.8	0.5	28.9
	50～59歳	125	4.6	2.2	6.1	4.2	8.3	11.7	6.9	11.4	9.9	4.4	2.3	1.2	1.6	1.8	23.6
	60～69歳	210	4.1	1.1	6.0	7.1	8.8	10.3	6.4	10.3	8.8	2.9	2.1	0.3	2.1	11.7	18.1
	契約社員	393	1.7	1.1	3.7	3.2	7.2	8.9	7.7	11.5	11.9	4.9	1.5	1.6	2.5	7.4	25.2
	派遣社員	314	3.3	2.6	8.6	12.0	15.5	14.7	6.2	8.6	4.0	1.6	0.6	0.2	0.2	0.5	21.3
	正社員	3,174	2.1	2.1	3.5	4.2	4.8	6.5	8.1	12.0	14.6	7.2	3.8	2.1	1.4	2.2	25.2
女性・計	6,410	2.1	1.8	4.1	4.8	7.9	10.2	9.8	10.9	11.7	4.5	2.6	0.9	0.7	0.2	27.8	
	アルバイト・パート	3,387	2.5	2.2	4.2	5.1	8.1	9.5	9.0	9.6	11.7	4.6	2.3	0.8	0.5	0.3	29.5
	15～24歳	160	2.4	3.5	6.0	10.8	20.1	13.8	10.8	5.3	1.2	0.0	0.0	0.0	0.0	0.0	26.1
	25～29歳	314	1.5	2.8	4.6	9.5	12.4	14.2	5.5	13.3	7.9	0.0	0.3	0.3	0.0	0.0	27.8
	30～39歳	694	3.2	1.9	3.6	4.9	8.6	10.3	11.5	10.5	11.1	3.1	0.7	0.0	0.1	0.1	30.4
	40～49歳	1,038	2.3	1.5	4.6	3.6	7.7	9.2	10.0	10.1	12.3	4.9	1.8	0.7	0.2	0.0	31.3
	50～59歳	783	2.2	2.6	3.5	5.1	5.6	6.9	9.1	9.5	13.8	7.6	3.8	1.1	0.6	0.1	28.4
	60～69歳	398	3.6	2.7	4.5	3.5	4.7	9.1	4.3	6.1	14.2	6.2	5.9	3.0	2.4	1.9	27.8
	契約社員	386	1.2	1.0	4.4	2.0	5.7	12.5	10.4	11.5	13.6	5.1	4.3	0.6	0.3	0.0	27.5
	派遣社員	569	2.9	2.7	10.8	10.1	14.3	14.9	10.3	9.2	4.9	2.0	0.5	0.0	0.0	0.0	17.5
	正社員	2,069	1.3	1.1	2.2	3.4	6.2	9.6	10.8	13.4	13.2	4.9	3.2	1.3	1.2	0.2	28.1
地域別	北海道・東北	1,116	2.1	2.1	5.0	4.6	7.4	8.0	6.2	9.9	11.2	5.6	2.6	1.8	1.3	1.0	31.2
	中部	605	2.9	1.7	3.1	5.0	6.4	9.3	9.8	9.7	11.8	5.1	3.7	0.8	1.1	1.4	28.2
	北関東	523	3.2	2.3	3.7	4.3	9.6	10.9	9.9	11.5	12.3	3.6	1.6	1.3	0.5	1.7	23.6
	関東	3,919	2.3	1.7	4.3	5.0	6.9	9.5	9.7	11.7	12.1	5.2	2.6	1.0	0.9	1.3	25.9
	関西	2,054	2.7	2.2	4.9	5.3	7.4	9.0	8.5	11.0	12.3	4.7	2.5	1.4	1.0	1.3	25.8
	東海	1,269	2.6	2.5	3.2	5.1	7.4	9.5	9.2	11.5	11.6	5.4	3.3	1.1	0.9	1.3	25.5
	中国・四国	893	2.5	2.4	4.9	4.0	7.0	9.2	8.0	11.7	14.1	6.0	2.1	1.5	0.9	0.9	24.9
	九州・沖縄	1,051	1.7	1.5	4.5	5.3	8.0	10.3	9.4	10.3	11.1	3.7	3.0	0.9	0.6	1.3	28.4
労働時間別	30時間以上労働者	8,281	1.5	1.4	3.8	4.7	7.0	9.5	9.2	12.2	12.9	5.6	3.0	1.4	1.0	1.6	25.2
	30時間未満労働者	3,149	4.7	3.5	5.6	5.6	8.1	9.1	8.3	8.5	9.7	3.4	1.7	0.6	0.6	0.4	30.1

2. 仕事探し当時の契約内容（勤務地の限定）

- 当時の仕事が、勤務地が限定される契約だったかを聞くと、アルバイト・パート、契約社員、派遣社員では「あてはまる」が7割以上だった。正社員では「あてはまる」が約5割だった。

Q. 当時の仕事に、以下の内容はあてはまりますか。／勤務地が限定され、転居を伴う異動がない契約である（単一回答）【対象者：仕事探し当時就業者】



3. 仕事探し当時の契約内容（仕事内容の限定）

- 当時の仕事が、職種が限定される契約だったかを聞くと、アルバイト・パート、契約社員、派遣社員では「あてはまる」が6割以上だった。正社員では「あてはまる」が4割強だった。

Q. 当時の仕事に、以下の内容はあてはまりますか。／職種や仕事内容が限定され、他の職種や仕事内容への異動はない契約である（単一回答）【対象者：仕事探し当時就業者】

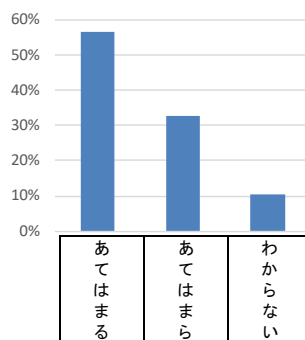

		n=	あてはまる	あてはまらない	わからない
■ 全体	全体	11,430	65.8	32.8	10.3
	アルバイト・パート	4,525	68.8	20.8	10.4
	契約社員	779	61.6	27.6	10.8
	派遣社員	883	73.7	17.7	8.6
	正社員	5,243	43.0	46.5	10.5
男性・計	男性・計	5,019	45.3	43.4	11.2
	アルバイト・パート	1,138	59.6	27.2	13.1
	15～24歳	94	62.1	22.8	15.1
	25～29歳	232	56.2	31.6	12.2
	30～39歳	289	58.0	25.2	16.8
	40～49歳	189	52.4	33.1	14.5
	50～59歳	125	63.1	23.8	13.1
	60～69歳	210	69.1	23.9	7.0
	契約社員	393	59.3	30.7	10.1
	派遣社員	314	67.4	21.8	10.7
	正社員	3,174	36.3	53.0	10.7
女性・計	女性・計	6,410	65.8	24.5	9.6
	アルバイト・パート	3,387	71.9	18.7	9.4
	15～24歳	160	68.3	18.1	13.6
	25～29歳	314	71.8	19.1	9.1
	30～39歳	694	70.2	20.5	9.3
	40～49歳	1,038	71.5	18.1	10.4
	50～59歳	783	73.1	18.7	8.2
	60～69歳	398	75.0	16.6	8.3
	契約社員	386	63.9	24.5	11.6
	派遣社員	569	77.1	15.4	7.5
	正社員	2,069	53.2	36.6	10.2
地域別	北海道・東北	1,116	60.4	28.8	10.8
	中部	605	56.0	32.4	11.5
	北関東	523	59.4	30.4	10.2
	関東	3,919	55.0	35.2	9.7
	関西	2,054	56.7	33.1	10.2
	東海	1,269	55.8	33.2	11.0
	中国・四国	893	58.7	30.5	10.9
	九州・沖縄	1,051	58.9	30.5	10.6
労働時間別	30時間以上労働者	8,281	51.6	38.0	10.4
	30時間未満労働者	3,149	70.7	19.2	10.1

4. 仕事探し当時の契約内容（勤務時間の限定）

- 当時の仕事が、勤務時間が限定される契約だったかを聞くと、アルバイト・パートでは「あてはまる」が57.7%だった。契約社員、派遣社員では「あてはまらない」が約6割、正社員では「あてはまらない」が約8割だった。

Q. 当時の仕事に、以下の内容はあてはまりますか。／勤務時間が通常の正社員よりも短く限定されている、または残業がない契約である（単一回答）
【対象者：仕事探し当時就業者】



5. 仕事探し当時の契約内容（期間の限定）

- 当時の仕事が、期間が限定される契約だったかを聞くと、「あてはまる」が契約社員、派遣社員では約7割、アルバイト・パートでは5割弱だった。正社員では「あてはまらない」が7割以上だった。

Q. 当時の仕事に、以下の内容はあてはまりますか。／期間の定めがある契約である（更新の可能性のある場合を含む）（単一回答）【対象者：仕事探し当時就業者】

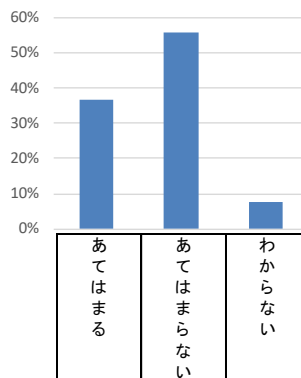

		n=	あてはまる	あてはまらない	わからない
■ 全体		11,430	36.8	55.7	7.5
	アルバイト・パート	4,525	48.3	42.4	9.4
	契約社員	779	70.4	24.7	4.8
	派遣社員	883	74.9	19.8	5.3
	正社員	5,243	15.6	77.8	6.7
男性・計		5,019	30.1	62.0	7.9
	アルバイト・パート	1,138	45.8	41.7	12.5
	15～24歳	94	43.5	45.1	11.4
	25～29歳	232	41.3	43.6	15.2
	30～39歳	289	44.9	38.3	16.7
	40～49歳	189	43.6	44.7	11.7
	50～59歳	125	46.0	42.9	11.1
	60～69歳	210	55.2	39.3	5.5
	契約社員	393	70.1	26.2	3.7
	派遣社員	314	72.2	20.1	7.7
	正社員	3,174	15.4	77.8	6.8
女性・計		6,410	42.1	50.7	7.2
	アルバイト・パート	3,387	49.1	42.6	8.3
	15～24歳	160	36.9	44.6	18.5
	25～29歳	314	43.3	44.3	12.4
	30～39歳	694	44.3	44.8	10.9
	40～49歳	1,038	50.0	43.5	6.5
	50～59歳	783	51.4	42.6	6.1
	60～69歳	398	60.0	34.3	5.6
	契約社員	386	70.7	23.3	6.0
	派遣社員	569	76.4	19.6	4.0
	正社員	2,069	15.9	77.7	6.5
地域別	北海道・東北	1,116	38.3	55.3	6.4
	中部	605	36.2	55.3	8.6
	北関東	523	35.5	58.3	6.1
	関東	3,919	36.6	56.1	7.4
	関西	2,054	36.9	55.5	7.6
	東海	1,269	35.2	56.4	8.4
	中国・四国	893	37.5	55.6	6.9
	九州・沖縄	1,051	38.8	52.7	8.5
労働時間別	30時間以上労働者	8,281	32.4	61.0	6.6
	30時間未満労働者	3,149	48.5	41.6	9.9

7. 仕事探し当時の職種（大分類）

- 仕事探し当時の職種は、「事務」25.6%、「販売・サービス」14.0%、「理美容・医療」10.2%などだった。「事務」は契約社員と派遣社員で、「販売・サービス」はアルバイト・パートで他より割合が高い。

Q. 当時の勤務先でしていた仕事の職種は何ですか。（単一回答）【対象者：仕事探し当時就業者】

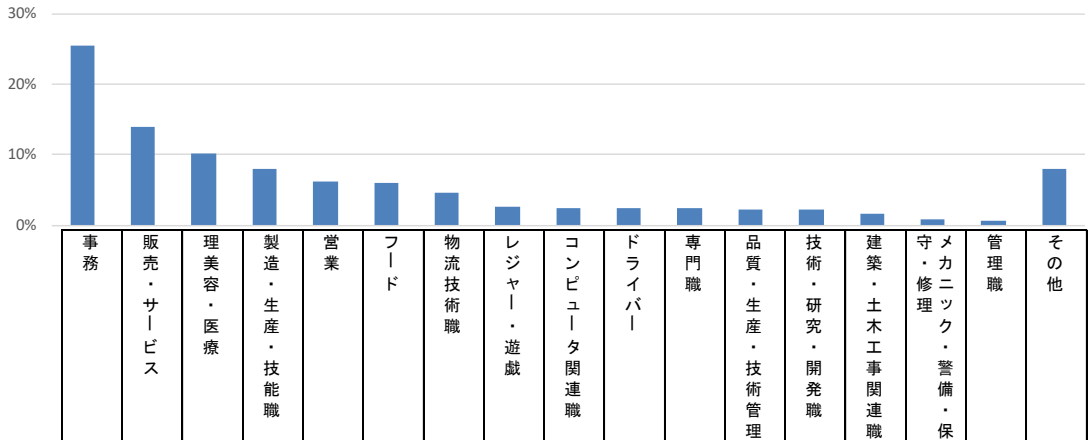

		n=	事務	販売・サービス	理美容・医療	製造・生産・技能職	営業	フード	物流技術職	レジャー・遊戯	コンピュータ関連職	ドライバー	専門職	品質・生産・技術管理	技術・研究・開発職	建築・土木工事関連職	守・修理工	メカニック・警備・保守	管理職	その他
■ 全体	全体	11,430	25.6	14.0	10.2	8.1	6.2	6.0	4.7	2.6	2.5	2.4	2.4	2.2	2.2	1.7	0.8	0.6	0.6	8.0
	アルバイト・パート	4,525	19.7	22.8	10.0	7.4	1.3	10.4	6.7	3.7	0.4	1.6	2.5	0.6	0.2	1.1	1.0	0.3	0.3	10.2
	契約社員	779	34.4	9.8	5.9	7.8	5.1	3.2	5.1	2.2	1.9	3.6	3.4	2.4	3.0	0.7	1.8	1.3	8.3	8.3
	派遣社員	883	43.3	8.2	4.3	16.3	1.5	1.9	7.4	1.6	2.8	0.6	0.4	1.7	1.6	1.3	0.5	0.5	6.0	6.0
	正社員	5,243	26.4	8.0	12.1	7.4	11.4	3.3	2.5	1.8	4.3	3.2	2.4	3.6	3.8	2.4	0.6	0.7	6.3	6.3
男性・計	男性・計	5,019	16.7	10.9	6.0	11.8	9.4	3.8	5.9	2.3	4.6	4.6	2.5	4.0	4.1	3.6	1.6	1.1	1.1	7.1
	アルバイト・パート	1,138	10.9	21.3	4.8	11.4	1.3	7.1	11.0	4.2	1.1	4.0	2.6	1.5	0.6	3.9	3.2	0.8	10.1	
	15~24歳	94	11.3	34.1	0.0	7.6	0.0	14.7	3.8	3.8	0.0	0.0	3.8	2.1	0.0	3.8	3.8	0.0	11.3	
	25~29歳	232	13.7	19.7	4.4	10.6	0.0	10.5	9.2	9.0	0.0	1.5	3.1	1.5	0.0	6.0	1.5	0.0	9.1	
	30~39歳	289	9.2	25.4	4.0	10.3	0.5	7.3	13.8	4.1	1.1	3.5	1.8	1.2	0.7	3.4	4.0	1.1	8.7	
	40~49歳	189	5.9	22.5	6.0	17.7	1.8	4.2	12.5	2.7	0.9	5.1	1.9	2.7	0.5	4.5	0.5	0.5	10.2	
	50~59歳	125	6.8	14.5	9.4	11.8	1.5	6.9	14.7	2.1	2.3	7.8	3.1	1.1	1.0	3.5	3.8	0.4	9.6	
	60~69歳	210	17.2	14.8	4.8	9.6	3.9	2.3	9.0	1.8	2.4	5.8	3.3	0.9	1.2	2.2	5.9	2.4	12.5	
	契約社員	393	20.1	9.4	3.4	10.2	5.6	2.4	8.3	1.9	3.4	5.7	3.4	3.8	5.8	1.1	3.5	2.5	9.5	
	派遣社員	314	18.7	9.3	1.2	30.0	0.6	0.7	12.5	1.6	6.2	1.7	0.8	2.9	2.1	3.5	1.1	1.2	5.9	
	正社員	3,174	18.2	7.5	7.2	10.3	13.7	3.0	3.2	1.8	5.8	5.0	2.6	5.0	5.3	3.8	0.9	1.0	5.8	
	女性・計	女性・計	6,410	32.5	16.5	13.6	5.2	3.7	7.7	3.7	2.7	0.8	0.6	2.2	0.8	0.7	0.1	0.1	0.2	8.7
		アルバイト・パート	3,387	22.7	23.4	11.8	6.0	1.4	11.5	5.2	3.6	0.2	0.8	2.5	0.4	0.1	0.1	0.2	0.2	10.3
15~24歳		160	14.5	31.6	5.3	6.0	1.3	21.5	3.6	7.2	0.0	0.6	1.8	0.0	0.0	0.6	0.6	0.0	5.3	
25~29歳		314	15.7	30.4	8.2	5.2	0.9	14.1	4.8	7.0	0.6	0.3	2.2	0.3	0.0	0.0	0.3	0.3	9.6	
30~39歳		694	19.9	24.1	14.4	4.9	1.9	11.6	5.4	3.8	0.1	0.7	2.5	0.0	0.0	0.0	0.1	0.0	10.5	
40~49歳		1,038	23.9	20.2	11.7	7.5	1.1	12.2	5.7	3.6	0.2	1.0	2.3	0.3	0.2	0.1	0.2	0.1	9.7	
50~59歳		783	25.3	24.7	12.3	6.2	1.2	9.6	5.6	1.9	0.1	0.6	2.7	0.6	0.0	0.1	0.2	0.2	8.7	
60~69歳		398	28.2	18.8	11.8	4.3	1.6	7.0	3.5	2.2	0.0	1.1	3.0	0.8	0.5	0.0	0.0	0.5	16.9	
契約社員		386	49.0	10.1	8.4	5.4	4.5	4.1	1.9	2.5	0.5	1.4	3.5	1.0	0.3	0.2	0.0	0.0	7.2	
派遣社員		569	56.8	7.6	6.0	8.7	2.0	2.6	4.5	1.7	0.9	0.0	0.2	1.0	1.4	0.2	0.2	0.2	6.1	
正社員		2,069	38.9	8.8	19.6	2.9	8.0	3.6	1.4	1.8	2.0	0.4	2.2	1.4	1.5	0.2	0.0	0.3	7.0	
地域別		北海道・東北	1,116	25.4	14.8	11.3	8.8	6.6	4.9	3.7	3.0	0.8	2.0	1.7	2.1	1.0	3.1	1.0	0.5	9.4
		中部	605	22.7	14.1	9.5	14.0	6.1	6.0	5.3	2.8	0.7	2.0	2.3	2.2	1.7	1.7	0.8	0.3	7.7
	北関東	523	18.3	12.9	13.6	12.6	3.5	4.7	8.2	2.3	2.0	1.7	4.0	2.9	4.3	2.6	0.0	0.4	6.1	
	関東	3,919	30.5	13.0	7.9	4.8	7.0	5.7	4.6	2.4	4.4	2.1	2.7	2.1	2.4	1.5	1.0	0.5	7.4	
	関西	2,054	24.2	14.3	10.4	8.3	6.9	6.3	5.5	2.2	1.9	2.8	2.2	2.5	2.7	1.5	0.6	0.7	7.1	
	東海	1,269	21.9	13.7	10.7	11.8	5.3	8.1	4.4	1.9	1.5	2.9	1.9	2.2	2.3	1.0	0.9	0.7	8.5	
	中国・四国	893	22.0	16.5	13.1	9.2	4.1	6.0	4.2	3.0	1.7	3.0	2.4	2.3	1.5	1.4	0.5	0.6	8.6	
	九州・沖縄	1,051	23.2	15.2	13.2	8.0	6.1	5.7	3.1	3.7	1.4	2.1	2.0	1.6	1.1	1.7	0.7	1.0	10.1	
	労働時間別	30時間以上労働者	8,281	27.9	10.0	10.6	9.0	7.9	3.9	4.1	2.3	3.3	2.8	2.1	2.8	2.8	2.0	0.8	0.8	7.0
30時間未満労働者		3,149	19.4	24.6	9.3	5.8	1.9	11.4	6.3	3.3	0.2	1.2	3.0	0.6	0.5	0.9	0.7	0.1	10.6	

8. 仕事探し当時の勤務日数（週あたり）

- 仕事探し当時の週あたりの勤務日数は、契約社員、派遣社員、正社員では「5日」が7割以上だった。正社員では「6日」も1割以上いる。アルバイト・パートでは「5日」が約4割、「4日」「3日」がそれぞれ2割前後だった。

Q. その仕事では、1週間に何日くらい働いていましたか。（単一回答）【対象者：仕事探し当時就業者】

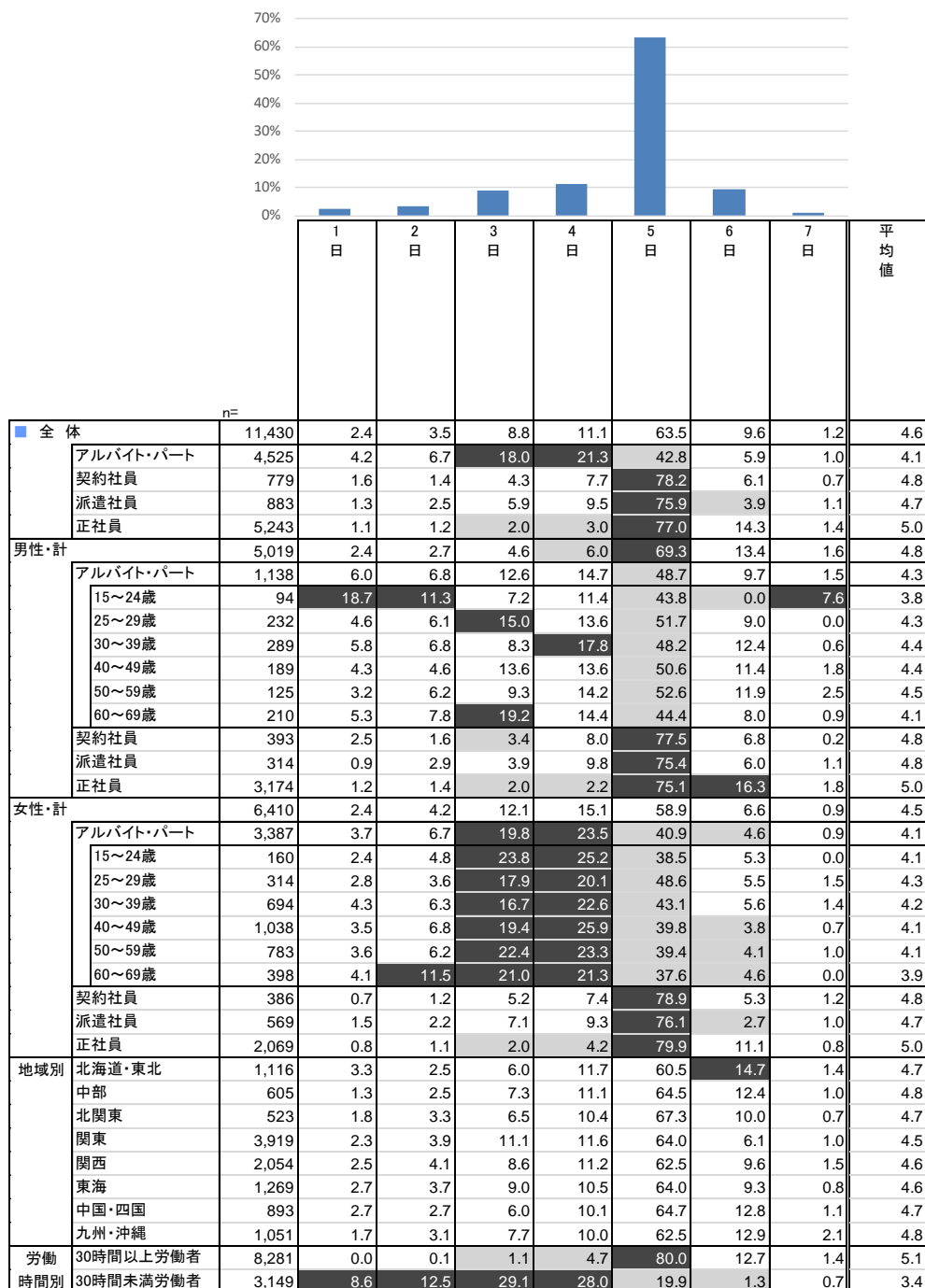

9. 仕事探し当時の勤務時間（1日あたり）

- 仕事探し当時の1日あたりの勤務時間は、契約社員、派遣社員、正社員では「8～9時間未満」が5割超だった。正社員では「10時間以上」も約2割いる。アルバイト・パートでは「8～9時間未満」は約2割で、「4～6時間未満」が約3割だった。

Q. その仕事では、1日に何時間くらい働いていましたか。（数値回答）【対象者：仕事探し当時就業者】

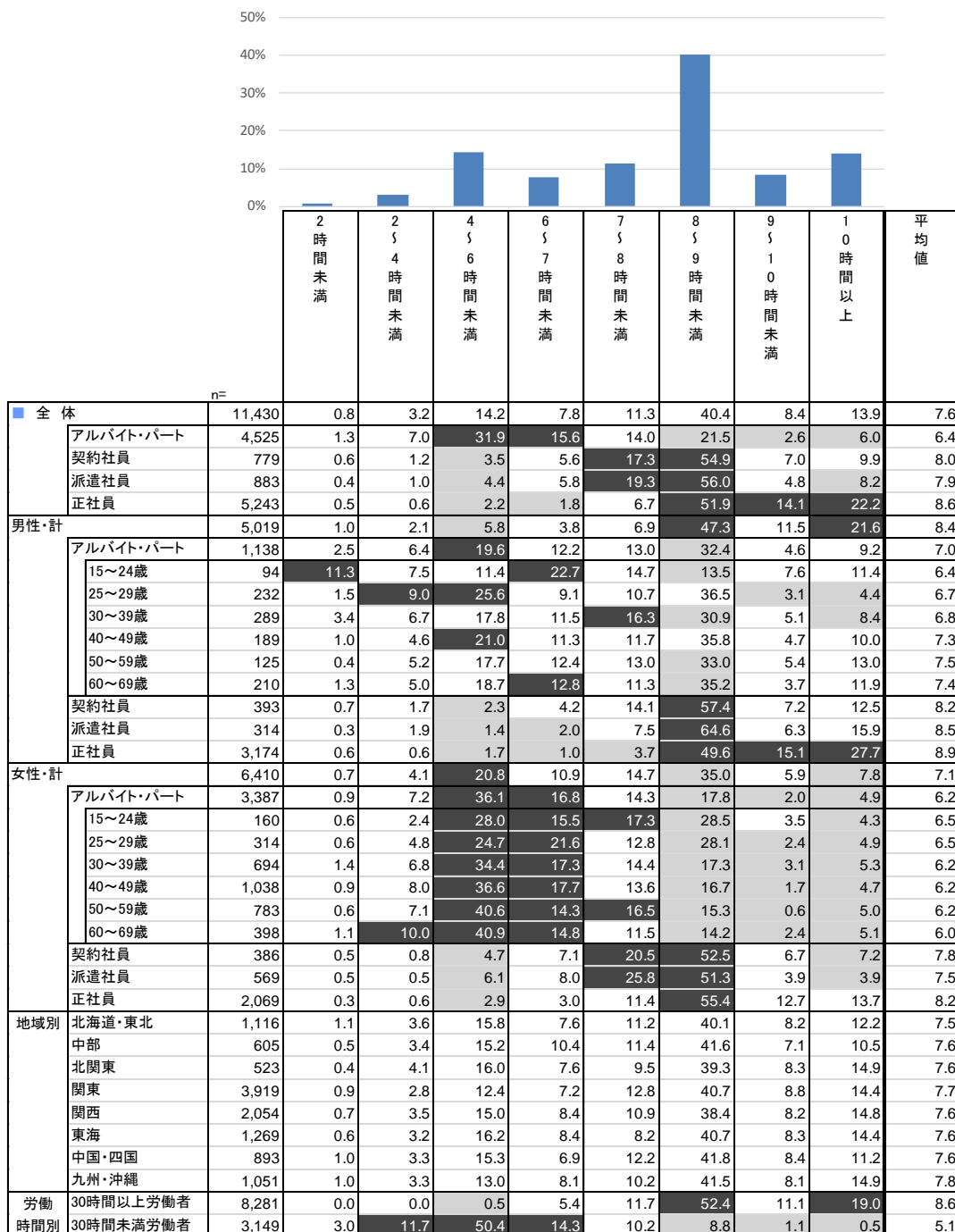

10. 仕事探し当時の勤務時間（週あたり）

- 仕事探し当時の週あたり勤務日数と1日あたり勤務時間から、週あたりの勤務時間を算出した。契約社員、派遣社員、正社員では「40～50時間未満」が5割以上だった。正社員では「50～60時間未満」も13.8%いる。アルバイト・パートでは「20～30時間未満」が27.4%、「10～20時間未満」が21.5%だった。

Q. その仕事では、1週間に何日くらい働いていましたか。（単一回答） × その仕事では、1日に何時間くらい働いていましたか。（数値回答）【対象者：仕事探し当時就業者】

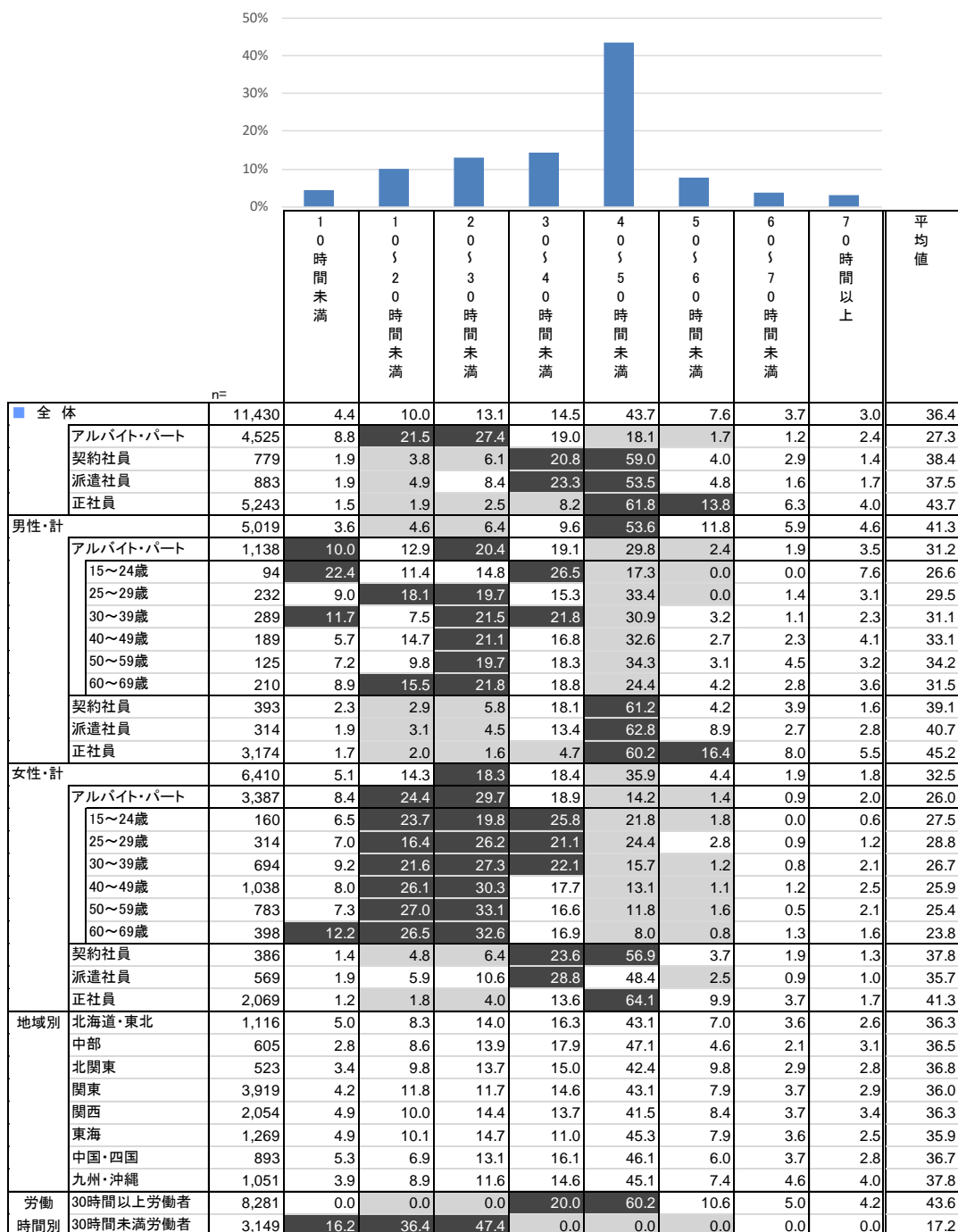

11. 仕事探し当時の通勤時間

- 仕事探し当時の通勤時間を聞くと、契約社員、派遣社員、正社員では「31～60分」が3割以上だった。アルバイト・パートでは通勤時間が比較的短く、「31～60分」は20.1%、「6～10分」が17.7%などだった。また、地域別に見ると関東では通勤時間が他よりも長く、「31～60分」が39.5%となっている。

Q. その仕事の勤務先までの通勤時間はどれくらいでしたか。片道の通勤時間をお答えください。（数値回答）【対象者：仕事探し当時就業者】

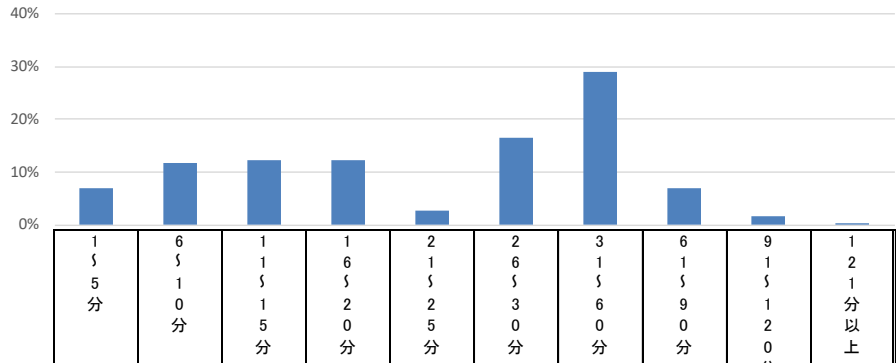

		n=	15分	6分	1分	1分	2分	2分	3分	6分	9分	12分	平均値
■ 全体		11,430	6.9	11.7	12.2	12.2	2.7	16.6	28.9	7.0	1.7	0.2	33.5
	アルバイト・パート	4,525	9.9	17.7	16.0	14.0	2.9	14.8	20.1	3.4	0.9	0.2	26.5
	契約社員	779	5.0	7.6	10.1	10.5	3.3	14.1	37.8	9.7	1.8	0.3	38.5
	派遣社員	883	3.0	8.3	8.6	9.5	1.8	19.1	38.2	9.2	2.0	0.4	39.2
	正社員	5,243	5.2	7.7	9.8	11.4	2.5	18.1	33.5	9.2	2.3	0.2	37.8
男性・計		5,019	5.3	7.4	9.7	11.2	2.8	17.4	33.7	9.7	2.3	0.5	38.5
	アルバイト・パート	1,138	6.7	11.3	14.8	13.2	3.0	17.0	26.2	5.6	1.5	0.7	32.4
	15～24歳	94	22.7	0.0	26.5	18.9	0.0	15.1	13.1	0.0	3.8	0.0	24.2
	25～29歳	232	4.4	12.1	13.4	15.3	3.1	18.0	24.5	7.7	1.5	0.0	32.8
	30～39歳	289	5.2	13.2	15.8	11.9	4.1	15.4	27.9	4.1	1.2	1.2	32.5
	40～49歳	189	6.4	10.6	15.2	11.9	3.2	17.4	28.0	5.9	0.5	0.9	32.1
	50～59歳	125	5.1	12.4	12.6	13.6	2.2	18.5	29.1	4.6	1.5	0.4	32.8
	60～69歳	210	5.3	12.6	10.9	11.1	3.3	17.8	28.2	8.1	1.7	1.1	35.5
	契約社員	393	4.1	6.3	7.7	10.1	3.3	11.3	41.5	13.1	2.0	0.6	42.6
	派遣社員	314	4.3	6.6	6.9	7.7	2.4	18.2	38.0	11.2	3.8	1.0	43.3
	正社員	3,174	5.0	6.2	8.3	11.0	2.7	18.3	35.0	10.6	2.5	0.3	39.8
女性・計		6,410	8.1	15.1	14.1	13.0	2.5	16.0	25.1	4.8	1.2	0.1	29.6
	アルバイト・パート	3,387	10.9	19.8	16.4	14.3	2.8	14.1	18.1	2.7	0.7	0.1	24.6
	15～24歳	160	10.3	13.6	19.2	10.2	1.8	19.2	19.8	4.8	1.2	0.0	28.4
	25～29歳	314	8.9	17.3	14.8	16.1	2.4	15.6	20.6	3.6	0.6	0.0	26.4
	30～39歳	694	13.6	18.3	17.3	13.1	3.1	13.0	17.9	2.9	0.8	0.0	24.3
	40～49歳	1,038	11.2	21.8	14.6	15.1	3.2	13.9	17.4	1.9	0.7	0.2	23.5
	50～59歳	783	10.8	19.7	17.0	14.6	2.5	13.3	18.4	3.2	0.5	0.0	24.6
	60～69歳	398	7.8	22.1	18.4	14.0	3.0	14.7	16.8	2.1	0.8	0.3	24.8
	契約社員	386	5.8	8.9	12.5	10.9	3.2	17.0	33.9	6.2	1.7	0.0	34.4
	派遣社員	569	2.3	9.2	9.5	10.5	1.6	19.5	38.3	8.0	1.0	0.0	36.9
	正社員	2,069	5.5	10.0	12.0	12.0	2.1	17.9	31.2	7.1	2.0	0.1	34.8
地域別	北海道・東北	1,116	10.4	15.4	16.2	16.5	4.0	16.3	18.7	2.1	0.4	0.0	24.5
	中部	605	9.4	17.1	17.5	17.2	4.8	17.1	15.5	1.0	0.4	0.0	22.9
	北関東	523	10.0	13.9	18.6	14.9	2.6	17.9	17.5	3.4	1.0	0.4	26.4
	関東	3,919	4.1	7.8	7.7	7.5	1.6	15.3	39.5	13.0	2.8	0.5	43.0
	関西	2,054	6.2	10.5	11.2	10.9	2.0	17.9	32.8	6.5	2.0	0.1	35.0
	東海	1,269	7.9	13.9	13.6	15.1	3.5	15.1	24.5	5.1	1.1	0.1	29.6
	中国・四国	893	9.1	15.2	16.2	17.3	3.2	17.9	19.2	1.1	0.8	0.0	24.7
	九州・沖縄	1,051	8.7	14.8	15.1	15.9	3.4	19.2	19.2	2.8	0.8	0.1	26.5
労働時間別	30時間以上労働者	8,281	5.4	9.0	11.2	11.8	2.7	17.0	32.5	8.2	2.0	0.2	36.3
	30時間未満労働者	3,149	10.8	18.8	14.8	13.4	2.4	15.5	19.3	3.7	0.8	0.3	26.2

12. 仕事探し当時の時給

- 仕事探し当時の時給は、アルバイト・パートでは「900～1000円未満」が25.2%、「1000～1100円未満」が24.5%など。派遣社員では、「1500～2000円未満」が19.7%、「1200～1300円未満」が13.6%などだった。地域による違いもあると考えられる。

Q. その仕事の給与は時給にするといくらでしたか。(単一回答)【対象者：仕事探し当時就業者(アルバイト・パート、派遣社員)】

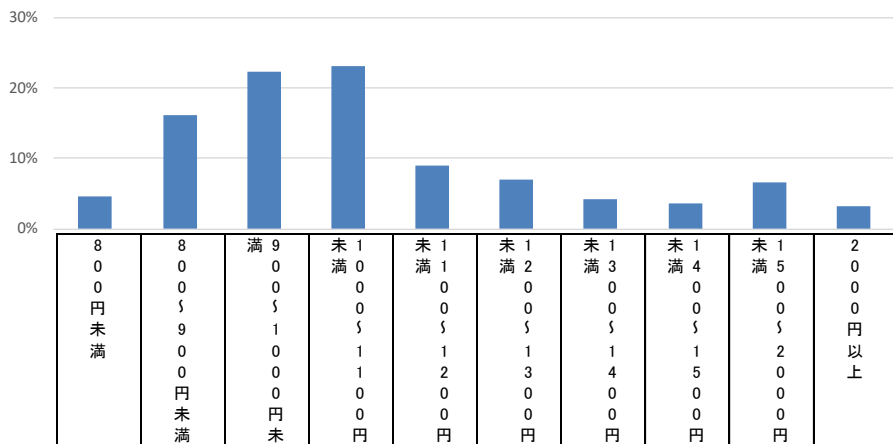

n=		800円未満	800～900円未満	900～1000円未満	1000～1100円未満	1100～1200円未満	1200～1300円未満	1300～1400円未満	1400～1500円未満	1500～2000円未満	2000円以上
■ 全体	5,408	4.6	16.1	22.3	23.2	9.0	7.0	4.2	3.6	6.7	3.2
アルバイト・パート	4,525	5.0	18.6	25.2	24.5	8.2	5.8	3.1	2.3	4.2	3.1
契約社員	0	0.0	0.0	0.0	0.0	0.0	0.0	0.0	0.0	0.0	0.0
派遣社員	883	2.3	3.5	7.1	16.1	13.5	13.6	10.0	10.2	19.7	4.0
正社員	0	0.0	0.0	0.0	0.0	0.0	0.0	0.0	0.0	0.0	0.0
男性・計	1,452	5.8	13.0	20.2	22.6	9.8	8.1	4.3	4.9	6.5	4.8
アルバイト・パート	1,138	6.5	15.8	23.7	24.0	8.3	6.7	3.2	3.3	4.3	4.1
15～24歳	94	3.7	15.1	41.7	26.1	3.8	0.0	2.1	3.8	0.0	3.8
25～29歳	232	4.5	16.6	21.3	26.0	7.5	12.3	2.9	3.1	2.9	2.9
30～39歳	289	8.4	17.8	23.5	22.6	8.8	5.2	2.8	4.5	4.0	2.3
40～49歳	189	10.6	14.1	22.9	21.7	9.3	6.9	4.5	2.3	5.0	2.7
50～59歳	125	6.9	17.2	18.4	27.4	8.2	6.7	2.2	3.0	6.5	3.5
60～69歳	210	3.5	12.9	22.6	22.9	9.8	5.7	4.1	2.7	6.2	9.7
契約社員	0	0.0	0.0	0.0	0.0	0.0	0.0	0.0	0.0	0.0	0.0
派遣社員	314	3.1	3.2	7.3	17.5	15.3	12.9	8.3	10.6	14.6	7.2
正社員	0	0.0	0.0	0.0	0.0	0.0	0.0	0.0	0.0	0.0	0.0
女性・計	3,956	4.2	17.3	23.0	23.4	8.7	6.7	4.2	3.2	6.8	2.6
アルバイト・パート	3,387	4.6	19.6	25.7	24.7	8.1	5.4	3.1	2.0	4.1	2.7
15～24歳	160	2.4	26.2	20.2	26.4	9.6	6.0	3.0	2.5	3.0	0.6
25～29歳	314	2.4	24.1	22.0	23.2	8.6	6.1	4.1	3.1	3.9	2.5
30～39歳	694	6.7	19.9	24.1	26.1	6.5	4.6	3.4	1.4	3.8	3.5
40～49歳	1,038	4.2	17.5	28.6	22.7	9.5	5.8	3.1	2.3	3.8	2.3
50～59歳	783	4.3	19.5	25.4	26.0	7.2	6.1	2.2	1.9	4.5	3.0
60～69歳	398	4.6	18.3	26.8	25.4	8.1	3.8	3.5	1.6	5.3	2.7
契約社員	0	0.0	0.0	0.0	0.0	0.0	0.0	0.0	0.0	0.0	0.0
派遣社員	569	1.8	3.7	7.0	15.3	12.5	14.0	10.9	10.0	22.5	2.2
正社員	0	0.0	0.0	0.0	0.0	0.0	0.0	0.0	0.0	0.0	0.0
地域別											
北海道・東北	556	8.1	39.0	17.2	14.0	7.2	5.3	1.7	2.6	2.4	2.5
中部	298	5.8	28.2	22.2	22.4	7.7	3.3	4.0	2.5	2.2	1.8
北関東	261	5.1	24.2	23.6	15.3	9.2	6.5	7.3	3.1	2.8	3.0
関東	1,798	3.0	3.2	13.9	32.5	12.0	9.2	5.3	4.4	12.6	4.0
関西	985	3.0	9.0	31.4	23.1	8.1	7.5	5.4	4.2	5.2	3.2
東海	592	3.3	14.0	34.4	20.3	7.5	6.3	3.3	3.4	4.5	3.0
中国・四国	428	6.8	29.6	26.5	12.4	6.8	6.5	2.4	3.0	4.0	1.9
九州・沖縄	490	8.4	31.4	21.3	17.1	6.4	4.2	2.2	2.5	2.9	3.6
労働時間別											
30時間以上労働者	2,662	4.2	12.1	18.5	20.5	11.1	9.8	5.5	5.0	9.5	3.8
30時間未満労働者	2,746	5.0	20.0	25.9	25.8	7.1	4.4	3.0	2.2	4.0	2.7

13. 仕事探し当時の個人年収

- 仕事探し当時の個人年収を聞くと、アルバイト・パートでは「200万円未満」が67.8%。契約社員、派遣社員、正社員では「200～400万円未満」が4割以上。正社員では「400～600万円未満」が28.2%だった。 ※世帯年収はp.10参照。

Q. 仕事探しをしていた当時の個人年収と世帯年収（いずれも税込）をお答えください。／個人年収（単一回答）【対象者：仕事探し当時就業者】

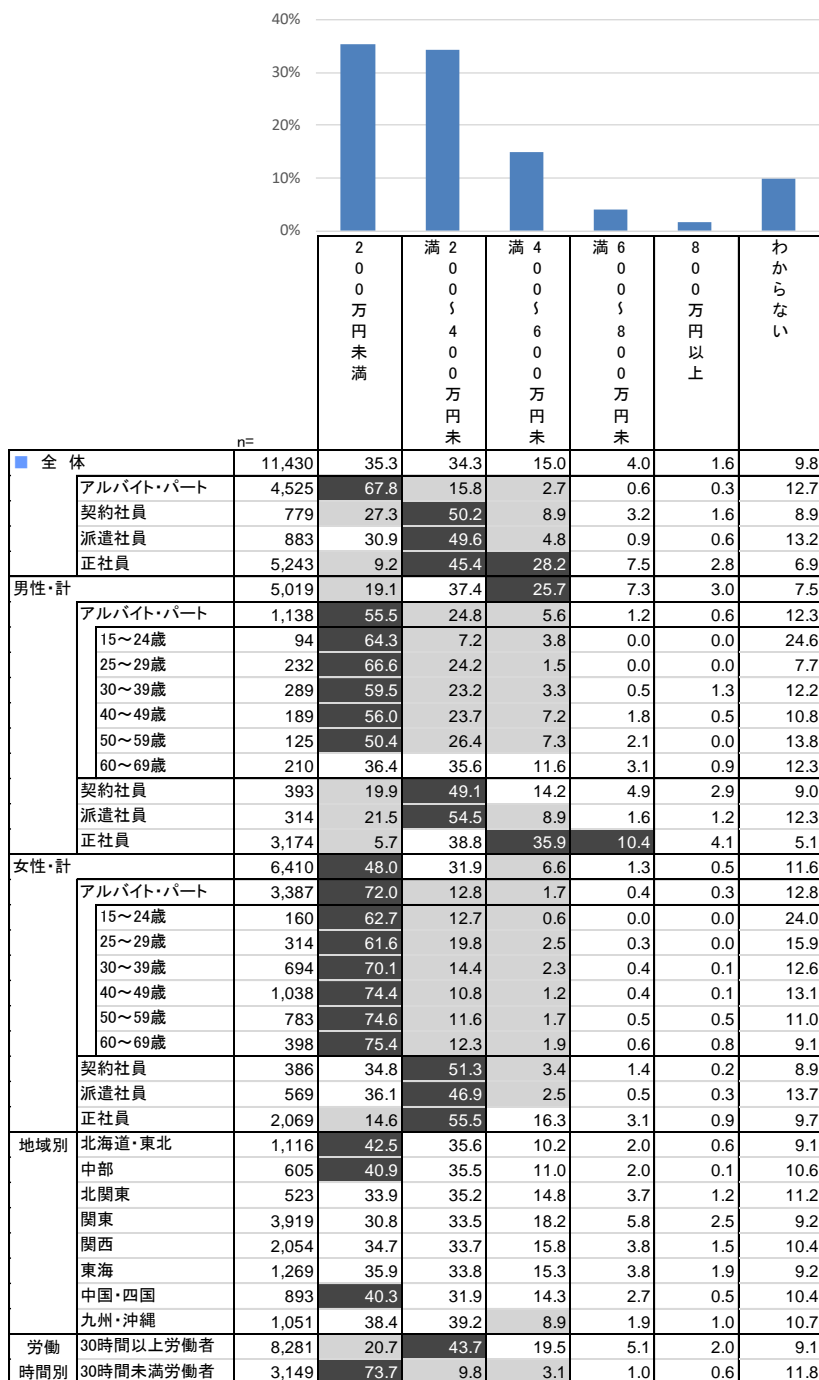

14. 仕事探し当時の仕事の満足度

- 仕事探し当時の仕事についての満足度を聞くと、「休日」について満足していた人は全体の61.9%、「通勤時間」について満足していた人は58.5%、「通勤時間」について満足していた人は58.5%、「総合的に」満足していた人は39.8%だった。アルバイト・パートでは「雇用形態」以外の項目で満足している割合が他より高い。一方で、契約社員と派遣社員では「雇用形態」、正社員では「休日」「勤務時間」などの満足度が他より低くなっている。

Q. あなたはその仕事に満足していましたか。以下それぞれの項目についてお答えください。（単一回答「とても満足していた」「まあ満足していた」「どちらともいえない」「やや不満であった」「とても不満であった」のうち、「とても満足していた」「まあ満足していた」を選択した人の割合）【対象者：仕事探し当時就業者】

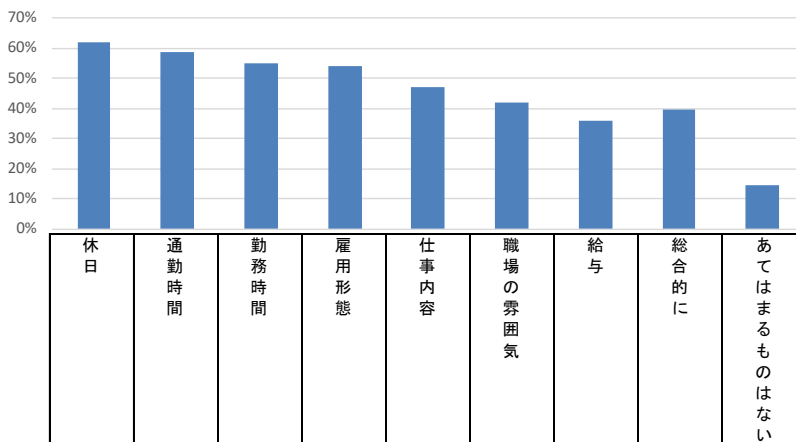

		n	休日	通勤時間	勤務時間	雇用形態	仕事内容	職場の雰囲気	給与	総合的に	あてはまるものはない
■ 全体	全体	11,430	61.9	58.5	54.8	54.2	47.0	42.1	36.1	39.8	14.6
	アルバイト・パート	4,525	68.0	64.7	61.2	51.6	52.4	47.6	42.4	48.1	13.4
	契約社員	779	67.8	56.8	57.5	43.0	46.8	45.4	30.4	43.1	14.3
	派遣社員	883	67.0	53.2	58.2	46.2	43.0	40.6	40.6	42.4	14.3
	正社員	5,243	54.8	54.3	48.3	59.5	43.0	37.0	30.7	31.8	15.6
男性・計	男性・計	5,019	55.2	51.4	48.3	51.0	42.8	37.6	30.8	33.9	19.2
	アルバイト・パート	1,138	59.0	53.7	51.6	41.5	45.4	42.1	34.3	40.6	22.0
	15～24歳	94	58.6	41.8	34.1	49.1	37.9	49.1	48.8	45.3	26.3
	25～29歳	232	59.0	52.9	54.8	47.1	51.5	44.0	42.7	41.1	22.8
	30～39歳	289	57.3	53.1	51.4	36.5	46.3	41.8	32.8	37.8	20.0
	40～49歳	189	57.3	52.4	49.5	39.3	40.2	37.0	25.9	37.6	24.2
	50～59歳	125	53.0	51.0	42.9	30.3	34.8	35.3	20.2	32.8	26.6
	60～69歳	210	66.8	63.5	63.4	47.2	52.1	46.0	36.6	48.9	17.1
	契約社員	393	67.6	53.9	56.5	42.9	45.0	44.1	31.0	43.9	17.3
	派遣社員	314	56.1	40.9	46.8	36.2	39.9	33.3	33.2	35.3	21.2
	正社員	3,174	52.2	51.3	46.2	56.9	41.9	35.6	29.3	30.1	18.2
女性・計	女性・計	6,410	67.1	64.1	59.9	56.7	50.2	45.6	40.1	44.5	11.0
	アルバイト・パート	3,387	71.1	68.3	64.4	55.0	54.7	49.5	45.1	50.7	10.6
	15～24歳	160	65.9	62.3	54.9	56.2	52.0	46.6	43.6	43.5	11.9
	25～29歳	314	68.6	63.9	62.4	60.0	57.2	54.7	46.6	56.0	12.6
	30～39歳	694	68.3	67.6	64.8	56.3	54.4	49.1	44.0	49.0	10.8
	40～49歳	1,038	72.3	66.6	63.9	54.4	53.9	48.0	45.0	49.8	11.3
	50～59歳	783	70.9	71.5	64.2	51.8	53.3	49.7	42.3	50.5	9.7
	60～69歳	398	77.1	73.9	70.5	55.8	59.0	50.5	51.8	54.7	7.8
	契約社員	386	68.0	59.6	58.5	43.0	48.7	46.7	29.8	42.3	11.2
	派遣社員	569	73.0	60.1	64.5	51.7	44.7	44.6	44.7	46.3	10.5
	正社員	2,069	58.7	59.0	51.6	63.5	44.6	39.3	32.8	34.4	11.7
地域別	北海道・東北	1,116	58.7	61.8	57.4	49.2	43.9	41.2	32.8	38.4	15.4
	中部	605	61.4	61.4	59.1	51.6	50.1	42.3	35.3	42.1	14.1
	北関東	523	61.3	57.9	52.4	55.1	47.3	38.9	33.7	38.6	15.6
	関東	3,919	64.8	56.5	54.5	57.3	47.5	42.4	37.1	40.3	13.0
	関西	2,054	61.2	60.5	53.3	53.3	47.8	42.1	36.8	41.0	15.1
	東海	1,269	60.6	58.1	56.3	55.2	46.9	43.8	36.8	38.8	16.2
	中国・四国	893	60.5	57.3	53.7	53.4	46.2	41.1	35.0	38.0	14.8
	九州・沖縄	1,051	58.8	58.9	53.7	50.3	45.1	42.0	35.4	39.5	16.0
	労働時間別	30時間以上労働者	8,281	58.3	55.5	51.3	53.7	43.6	38.4	32.5	35.3
30時間未満労働者	3,149	71.1	66.4	64.0	55.5	55.8	51.8	45.5	51.9	11.2	

1. 探した仕事の就業形態

- ここからは、回答者が仕事探しをしたときにどのような仕事を探していたかを見ていこう。どのような就業形態の仕事を探したかを複数回答で聞くと、「正社員」が51.9%、「アルバイト・パート」が49.3%などだった。当時アルバイト・パートだった人の84.2%がアルバイト・パート、当時正社員だった人の93.5%が正社員で探していた。無職・計では75.7%がアルバイト・パートを希望していた。

Q. あなたが探していた働き方（就業形態）をお答えください。（複数回答）【対象者：全員】

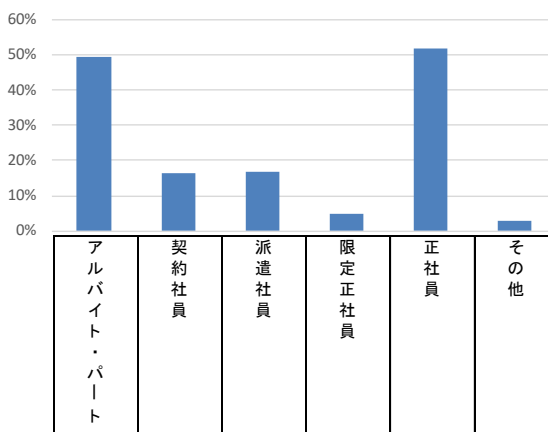

		n=	アルバイト・パート	契約社員	派遣社員	限定正社員	正社員	その他
■ 全体	全体	14,991	49.3	16.4	17.0	5.0	51.9	2.9
	アルバイト・パート	4,525	84.2	12.6	12.7	3.7	23.1	1.8
	契約社員	779	21.6	62.1	22.1	11.5	53.2	1.6
	派遣社員	883	24.7	32.8	77.2	8.3	39.5	2.3
	正社員	5,243	9.4	8.0	6.0	4.5	93.5	1.4
	無職・計	3,561	75.7	19.6	22.8	5.1	30.1	6.8
	専業主婦/主夫	1,763	88.3	11.9	20.4	2.7	15.3	5.7
無職、定年退職	1,799	63.4	27.2	25.2	7.4	44.6	7.9	
男性・計	男性・計	5,973	28.9	18.3	13.9	6.8	71.3	3.1
	アルバイト・パート	1,138	73.8	19.5	15.7	7.6	36.7	1.9
	15~24歳	94	75.5	22.3	9.7	7.5	41.7	0.0
	25~29歳	232	67.3	18.4	19.9	12.1	43.6	0.0
	30~39歳	289	69.5	22.5	21.1	9.9	47.2	2.9
	40~49歳	189	73.9	17.0	16.2	4.5	38.0	2.9
	50~59歳	125	76.2	19.4	11.5	5.1	32.3	3.6
	60~69歳	210	84.9	17.5	8.2	4.0	13.7	1.2
	契約社員	393	19.0	64.6	18.0	13.9	49.9	1.9
	派遣社員	314	19.8	34.4	71.1	12.6	46.8	4.2
	正社員	3,174	6.5	6.8	4.2	4.3	94.8	1.5
	無職・計	953	56.7	31.0	23.3	9.4	51.1	10.1
	専業主婦/主夫	17	64.8	39.7	26.2	13.5	52.5	4.5
	無職、定年退職	936	56.5	30.8	23.2	9.4	51.1	10.2
女性・計	女性・計	9,018	62.8	15.1	19.1	3.8	39.1	2.7
	アルバイト・パート	3,387	87.8	10.2	11.7	2.4	18.5	1.8
	15~24歳	160	80.3	7.8	13.5	2.4	30.8	3.0
	25~29歳	314	82.2	14.5	12.9	3.3	32.1	1.2
	30~39歳	694	87.7	11.4	12.1	3.1	22.3	1.5
	40~49歳	1,038	86.9	10.7	12.6	2.2	18.0	2.0
	50~59歳	783	90.2	10.3	11.4	2.2	14.3	2.2
	60~69歳	398	92.8	4.5	7.4	1.3	5.8	0.8
	契約社員	386	24.3	59.7	26.3	9.0	56.5	1.3
	派遣社員	569	27.3	31.9	80.6	6.0	35.5	1.3
	正社員	2,069	13.9	9.7	8.7	4.8	91.4	1.4
	無職・計	2,608	82.7	15.4	22.7	3.5	22.4	5.6
	専業主婦/主夫	1,745	88.5	11.6	20.4	2.6	15.0	5.7
	無職、定年退職	863	71.0	23.2	27.2	5.2	37.5	5.4
地域別	北海道・東北	1,548	53.1	19.4	16.6	5.7	49.5	3.3
	中部	780	49.6	13.6	14.3	4.3	53.4	3.1
	北関東	666	49.2	11.8	15.1	4.8	53.4	2.1
	関東	5,088	47.4	17.7	18.5	4.8	52.0	3.0
	関西	2,704	49.9	15.4	17.0	4.7	51.3	2.7
	東海	1,668	49.3	13.1	14.9	5.5	52.4	3.1
	中国・四国	1,151	50.6	14.5	16.6	5.2	53.7	2.9
	九州・沖縄	1,387	49.7	19.5	17.7	4.9	51.5	2.3
労働時間別	30時間以上労働者	8,281	26.0	16.9	15.7	5.4	73.2	1.4
	30時間未満労働者	3,149	80.7	11.3	13.9	3.7	20.6	2.2

2. 最も探した仕事の就業形態

- 仕事探しで最も希望していた就業形態は、「正社員」46.1%、「アルバイト・パート」40.0%など。当時契約社員だった人の43.4%、派遣社員だった人の27.9%が、「正社員」を最も希望していた。

Q. あなたが探していた働き方（就業形態）をお答えください。／その中で最も探していた働き方（就業形態）（単一回答）【対象者：全員】



3. 探した仕事の契約内容（限定の種類）

- 勤務地、職種、勤務時間等が限定された仕事を希望していたかを聞くと、勤務地の限定を希望した人は63.2%、職種の限定を希望した人は32.2%などだった。アルバイト・パートと無職・計では勤務時間の限定、契約社員と派遣社員では勤務地などの限定への希望が比較的強いと考えられる。ただし、正社員でも60.4%の人は転居を伴う異動がないことを希望している。

Q. 当時、あなたは、勤務地や職種、勤務時間等が限定されることを希望していましたか。以下の中から、あなたが希望していた契約をお選びください。（複数回答）【対象者：全員】

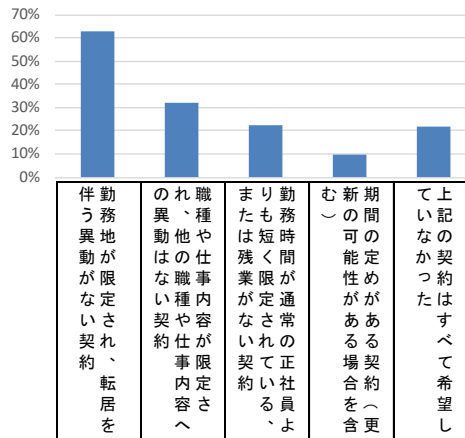

		n=	希望しない（転居を伴う異動が限定されない契約）	希望する（職種の限定）	希望する（勤務時間の限定）	希望する（勤務地の限定）	希望する（上記の契約はすべて希望しない）
■ 全体		14,991	63.2	32.2	22.6	9.4	22.0
雇用形態別	アルバイト・パート	4,525	67.6	37.0	29.3	11.3	17.1
	契約社員	779	69.1	34.1	17.4	11.3	15.0
	派遣社員	883	68.5	39.5	19.0	19.1	16.2
	正社員	5,243	60.4	26.6	8.9	3.6	28.6
	無職・計	3,561	59.1	32.4	36.5	12.5	21.5
	専門主婦/主夫	1,763	59.1	31.8	45.4	13.3	18.1
	無職、定年退職	1,798	59.2	33.0	27.7	11.7	24.9
性別別	男性・計	5,973	57.0	28.2	13.5	7.4	29.3
年齢別	アルバイト・パート	1,138	59.5	35.9	21.1	10.4	24.7
	15~24歳	94	55.0	48.8	37.6	11.3	30.3
	25~29歳	232	59.4	43.7	21.4	15.3	19.7
	30~39歳	289	60.7	28.6	16.5	9.0	32.5
	40~49歳	189	57.3	31.7	17.6	7.8	27.9
	50~59歳	125	58.7	33.3	14.4	5.8	22.1
	60~69歳	210	62.3	36.8	26.8	11.8	15.6
	契約社員	393	65.0	31.7	17.0	12.0	16.9
	派遣社員	314	63.1	33.8	10.8	16.3	21.0
	正社員	3,174	54.3	24.2	7.5	3.7	33.4
	無職・計	953	57.6	29.1	23.8	11.0	29.1
	専門主婦/主夫	17	83.9	35.2	29.6	13.5	9.0
	無職、定年退職	936	57.1	28.9	23.7	10.9	29.5
性別別	女性・計	9,018	67.3	34.9	28.7	10.7	17.2
年齢別	アルバイト・パート	3,387	70.4	37.3	32.1	11.5	14.6
	15~24歳	160	63.0	33.9	27.0	10.6	26.9
	25~29歳	314	68.1	39.2	30.4	10.4	18.1
	30~39歳	694	72.6	35.6	33.3	11.8	15.2
	40~49歳	1,038	71.8	35.3	30.7	11.2	14.6
	50~59歳	783	71.4	38.9	32.0	10.9	11.9
	60~69歳	398	65.5	42.7	36.9	14.6	10.7
	契約社員	386	73.4	36.5	17.9	10.6	13.1
	派遣社員	569	71.4	42.6	23.5	20.7	13.5
	正社員	2,069	69.8	30.2	11.1	3.5	21.3
	無職・計	2,608	59.7	33.6	41.1	13.0	18.8
	専門主婦/主夫	1,745	58.9	31.8	45.6	13.3	18.1
	無職、定年退職	863	61.4	37.4	32.1	12.5	20.0
地域別	北海道・東北	1,548	64.1	32.7	22.9	10.7	20.0
中部	780	65.5	30.8	20.7	8.5	18.8	
北関東	666	62.0	30.7	19.7	7.1	24.5	
関東	5,088	62.6	32.8	22.5	10.0	23.6	
関西	2,704	63.6	33.0	22.5	7.8	21.4	
東海	1,668	64.1	32.5	23.4	9.5	21.8	
中国・四国	1,151	63.0	30.8	23.1	10.5	21.1	
九州・沖縄	1,387	62.0	30.8	24.3	9.1	21.2	
労働時間別	30時間以上労働者	8,281	63.3	29.6	12.6	7.0	24.7
30時間未満労働者	3,149	67.6	39.0	33.4	12.1	15.6	

4. 探した仕事の業種

- 仕事探して希望した業種は「各種製造業」13.0%、「各種サービス業」11.6%など。専業主婦/主夫では「飲食関連業（レストラン、ファーストフード等）」「その他小売業」「スーパー、百貨店」の割合が他よりも高い。

Q. どのような業種の仕事を探していましたか。（複数回答）【対象者：全員】

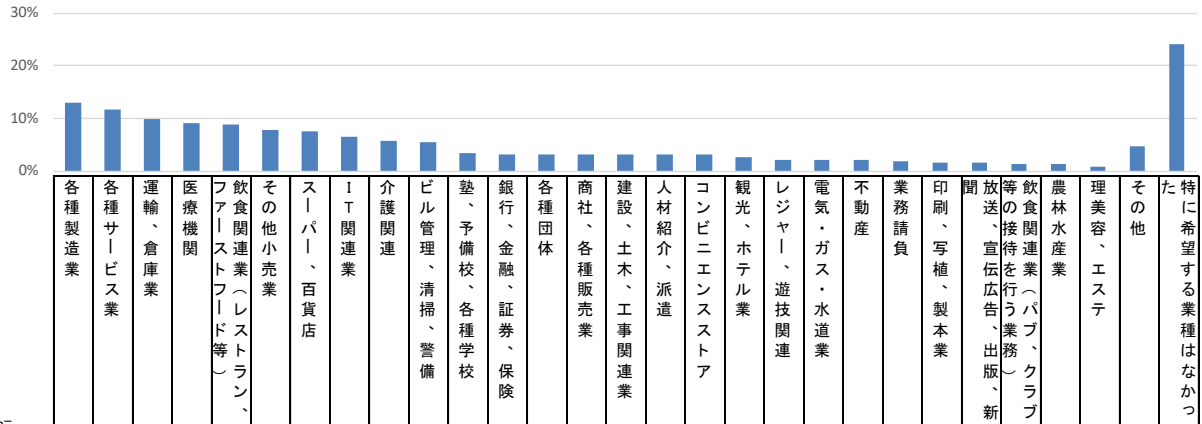
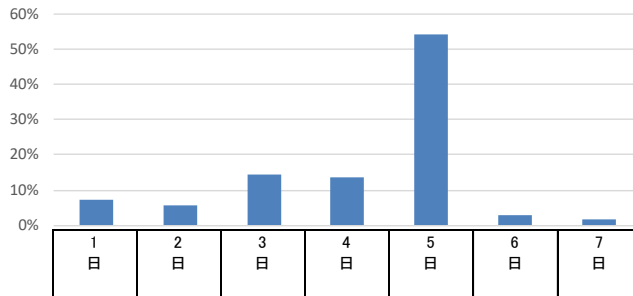

Table with columns for gender (全体, 男性, 女性), age groups (15~24, 25~29, etc.), and job types (アルバイト・パート, 契約社員, etc.). Rows list various industries such as 各種製造業, 各種サービス業, 運輸・倉庫業, etc., with corresponding percentage values.

7. 探した仕事の勤務日数（週あたり）

- 仕事探しで、1週間に何日くらい働く仕事を探したかを聞くと、契約社員、派遣社員、正社員では「5日」が7割前後だった。アルバイト・パートでは「5日」が約4割、「4日」「3日」がそれぞれ約2割。無職・計では「5日」が32.1%、「3日」が26.8%だった。

Q. 1週間に何日くらい働く仕事を探していましたか。（単一回答）【対象者：全員】



		n=	1日	2日	3日	4日	5日	6日	7日	平均値
■ 全体	全体	14,991	7.4	5.7	14.5	13.8	54.4	2.7	1.5	4.2
	アルバイト・パート	4,525	6.0	7.2	19.6	23.0	40.8	2.6	0.9	4.0
	契約社員	779	7.5	3.9	6.5	8.5	69.8	2.4	1.4	4.4
	派遣社員	883	3.5	3.4	6.8	10.5	72.9	1.3	1.6	4.6
	正社員	5,243	6.5	3.0	4.3	4.9	75.9	4.0	1.4	4.6
	無職・計	3,561	11.7	8.6	26.8	17.2	32.1	1.4	2.2	3.6
	・専業主婦/主夫	1,763	11.0	10.6	35.5	19.4	21.1	1.0	1.3	3.4
・無職、定年退職	1,799	12.3	6.6	18.3	15.1	42.8	1.8	3.2	3.9	
男性・計	5,973	8.2	4.5	7.7	8.5	65.2	4.0	2.0	4.4	
男性・計	アルバイト・パート	1,138	6.2	7.1	13.0	16.5	51.7	4.0	1.4	4.2
	15~24歳	94	11.3	3.8	14.7	28.6	34.1	0.0	7.6	4.0
	25~29歳	232	4.6	7.6	10.6	16.7	56.0	4.6	0.0	4.3
	30~39歳	289	5.8	6.7	9.4	12.7	63.1	2.2	0.0	4.3
	40~49歳	189	6.4	7.8	12.1	13.6	50.9	7.2	1.9	4.2
	50~59歳	125	7.7	8.0	9.2	11.5	55.5	6.8	1.5	4.3
	60~69歳	210	5.2	7.3	23.2	21.9	37.4	3.2	1.7	4.0
	契約社員	393	11.2	3.6	6.1	9.9	66.0	2.2	1.0	4.3
	派遣社員	314	3.8	3.8	3.7	8.2	76.1	1.7	2.7	4.6
	正社員	3,174	7.1	3.1	3.8	4.1	75.3	5.0	1.7	4.6
	無職・計	953	14.3	6.5	16.1	13.1	43.9	2.2	3.8	3.9
	・専業主婦/主夫	17	30.7	0.0	22.5	2.6	39.7	4.5	0.0	3.3
	・無職、定年退職	936	14.0	6.6	16.0	13.3	44.0	2.2	3.9	3.9
女性・計	9,018	6.9	6.5	19.0	17.3	47.2	1.9	1.1	4.0	
女性・計	アルバイト・パート	3,387	5.9	7.2	21.8	25.1	37.1	2.1	0.8	3.9
	15~24歳	160	2.9	1.2	21.3	31.4	36.0	5.9	1.2	4.2
	25~29歳	314	2.5	4.6	16.1	24.7	48.2	2.4	1.5	4.2
	30~39歳	694	4.5	7.1	21.0	25.4	39.5	1.6	0.8	4.0
	40~49歳	1,038	5.8	6.7	22.2	25.8	36.7	1.9	0.9	3.9
	50~59歳	783	7.8	7.7	20.8	23.9	37.2	2.0	0.6	3.8
	60~69歳	398	8.6	12.1	28.5	23.4	25.7	1.9	0.0	3.5
	契約社員	386	3.7	4.1	6.9	7.1	73.7	2.7	1.9	4.6
	派遣社員	569	3.3	3.2	8.5	11.8	71.2	1.0	1.0	4.5
	正社員	2,069	5.5	2.9	5.1	6.2	76.8	2.6	0.9	4.6
	無職・計	2,608	10.7	9.3	30.7	18.7	27.7	1.2	1.6	3.5
	・専業主婦/主夫	1,745	10.8	10.7	35.7	19.6	20.9	1.0	1.3	3.4
	・無職、定年退職	863	10.4	6.6	20.7	17.0	41.6	1.5	2.3	3.9
地域別	北海道・東北	1,548	6.5	5.2	12.2	14.3	55.8	4.4	1.7	4.3
中部	780	7.4	4.4	12.7	11.7	59.3	3.1	1.4	4.3	
北関東	666	9.8	5.0	14.5	12.6	54.7	2.1	1.3	4.1	
関東	5,088	7.6	6.0	16.3	13.4	53.2	2.0	1.6	4.1	
関西	2,704	7.1	6.0	15.8	14.9	51.8	2.8	1.5	4.1	
東海	1,668	7.1	5.6	12.6	14.4	56.6	2.1	1.6	4.2	
中国・四国	1,151	8.4	6.3	12.6	13.3	54.9	4.2	0.4	4.1	
九州・沖縄	1,387	7.1	5.1	12.6	14.2	56.4	3.1	1.5	4.2	
労働時間別	30時間以上労働者	8,281	5.5	2.9	4.7	8.0	73.7	3.8	1.4	4.6
30時間未満労働者	3,149	7.9	9.7	26.3	25.2	28.8	1.3	0.7	3.6	

8. 探した仕事の勤務時間（1日あたり）

- 仕事探して、1日に何時間くらい働く仕事を探したかを聞くと、契約社員、派遣社員、正社員では「8～9時間未満」が5割以上だった。アルバイト・パートでは「4～6時間未満」が31.0%で、「8～9時間未満」は26.1%だった。無職・計では「4～6時間未満」が35.2%、「8～9時間未満」は22.1%だった。

Q. 1日に何時間くらい働く仕事を探していましたか。（数値回答）【対象者：全員】

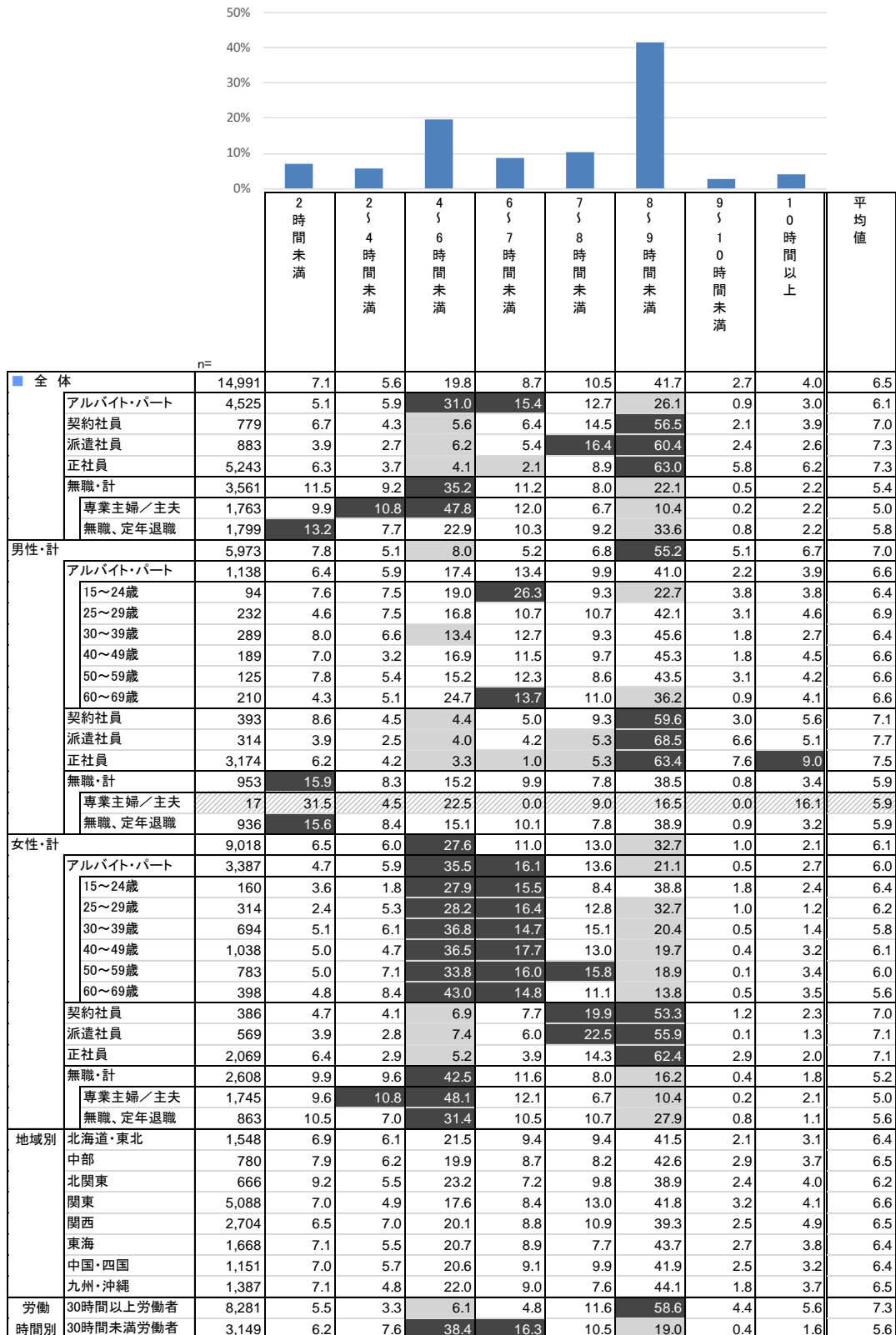

9. 探した仕事の勤務時間（週あたり）

- 探した仕事の週あたり勤務日数と1日あたり勤務時間から、週あたりの希望勤務時間を算出した。契約社員、派遣社員、正社員では「40～50時間未満」が5割以上だった。アルバイト・パートでは「20～30時間未満」が26.3%、「10～20時間未満」が21.0%。無職・計では「10時間未満」「10～20時間未満」「20～30時間未満」で合わせて約7割になる。

Q. 1週間に何日くらい働く仕事を探していましたか。（単一回答） × 1日に何時間くらい働く仕事を探していましたか。（数値回答）【対象者：全員】

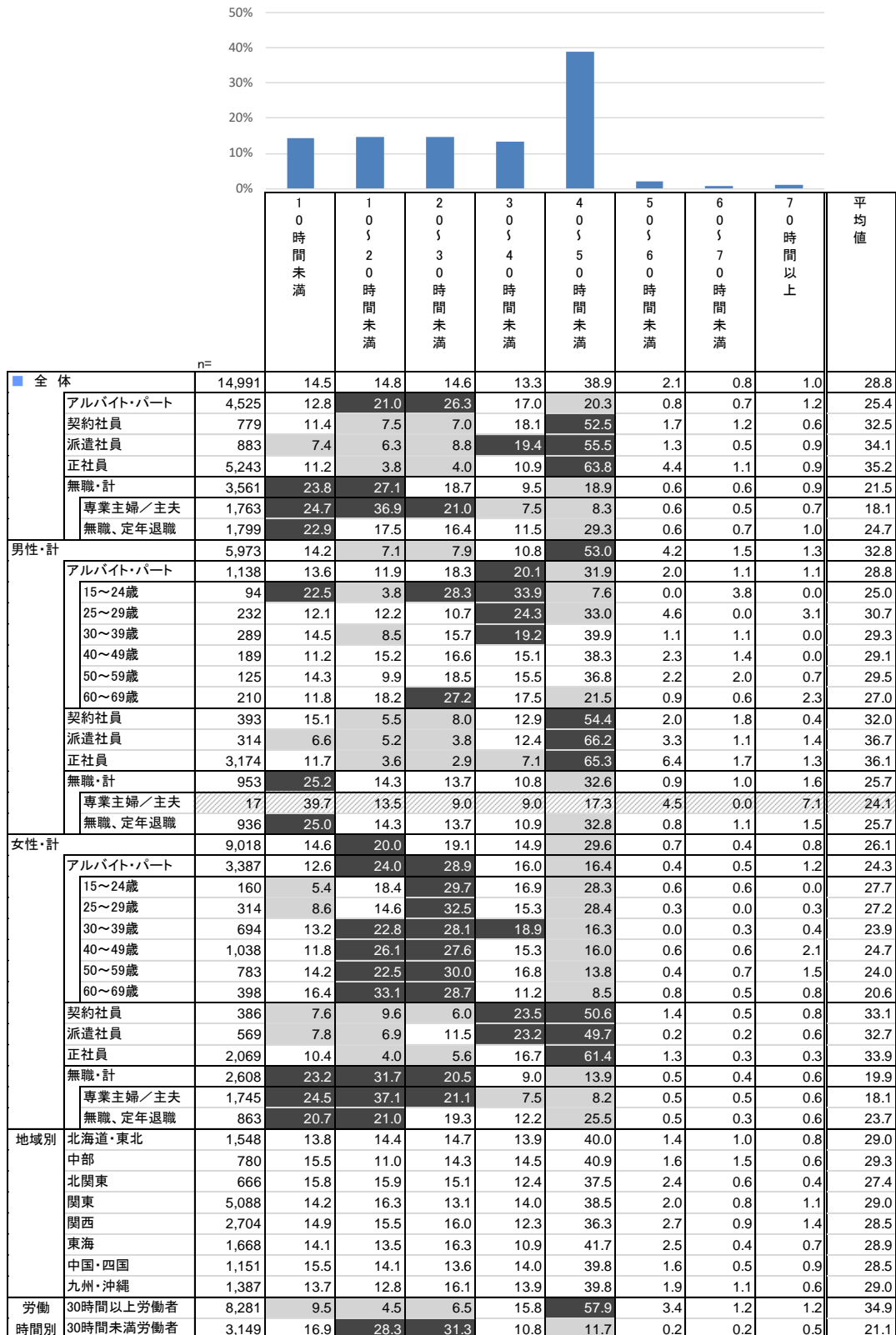

10. 探した仕事の通勤時間

- 仕事探して、許容できる通勤時間がどのくらいだったかを聞くと、契約社員、派遣社員、正社員では「31～60分」が3割以上だった。アルバイト・パートと無職・計では比較的短い通勤時間を希望しており、「26～30分」が約3割だった。また、地域別に見ると関東では許容時間が他よりも長く、「31～60分」が40.5%となっている。

Q. 許容できる勤務先までの通勤時間は最大何分くらいでしたか。(数値回答)【対象者：全員】

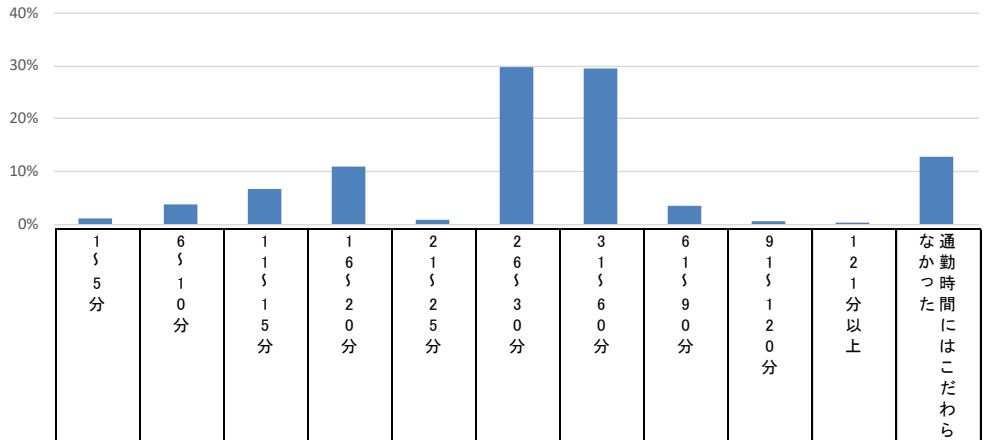

n=		15分	16分	17分	18分	19分	20分	21分	22分	23分	24分	25分	26分	27分	28分	29分	30分	31分	32分	33分	34分	35分	36分	37分	38分	39分	40分	41分	42分	43分	44分	45分	46分	47分	48分	49分	50分	51分	52分	53分	54分	55分	56分	57分	58分	59分	60分	61分	62分	63分	64分	65分	66分	67分	68分	69分	70分	71分	72分	73分	74分	75分	76分	77分	78分	79分	80分	81分	82分	83分	84分	85分	86分	87分	88分	89分	90分	91分	92分	93分	94分	95分	96分	97分	98分	99分	100分	101分	102分	103分	104分	105分	106分	107分	108分	109分	110分	111分	112分	113分	114分	115分	116分	117分	118分	119分	120分以上	通勤時間にはこだわらない																																																																																																																																																																																																																																																																																																																																																																																																																																																																																																																																			
■ 全体	14,991	1.2	3.7	6.8	11.0	0.9	29.7	29.6	3.4	0.7	0.1	12.7	アルバイト・パート	4,525	1.6	5.6	10.3	15.5	1.2	31.0	22.7	1.6	0.4	0.0	10.1	契約社員	779	0.5	2.3	2.5	6.5	0.7	27.0	41.0	4.5	0.7	0.1	14.3	派遣社員	883	0.2	1.9	4.2	6.6	0.6	27.3	41.3	6.9	1.1	0.2	9.6	正社員	5,243	1.2	2.3	3.9	7.3	0.9	26.2	35.5	5.1	1.0	0.1	16.5	無職・計	3,561	1.3	4.2	8.4	13.0	0.8	34.4	24.3	2.3	0.4	0.1	10.9	専業主婦/主夫	1,763	1.6	5.6	12.4	17.2	1.0	36.5	17.9	0.5	0.1	0.0	7.3	無職、定年退職	1,799	1.1	2.8	4.4	8.9	0.5	32.3	30.7	4.1	0.6	0.1	14.5	男性・計	5,973	1.2	2.5	3.6	6.5	0.8	25.6	35.2	5.6	1.1	0.1	17.7	アルバイト・パート	1,138	1.9	3.4	6.5	9.9	0.9	28.5	30.6	2.8	0.5	0.1	14.8	15～24歳	94	3.8	0.0	11.1	15.2	3.7	19.0	17.2	0.0	0.0	0.0	30.0	25～29歳	232	1.5	6.0	4.6	9.0	0.0	26.0	36.3	0.0	1.5	0.0	15.2	30～39歳	289	2.4	2.1	7.5	10.8	1.2	26.2	28.7	3.4	0.0	0.0	17.7	40～49歳	189	1.8	3.2	8.3	10.9	0.9	26.6	27.2	4.5	0.0	0.0	16.6	50～59歳	125	1.5	4.4	3.6	7.7	0.0	37.5	35.1	4.5	1.3	0.4	4.2	60～69歳	210	1.2	3.3	5.5	7.7	0.9	35.3	33.3	3.9	0.4	0.3	8.1	契約社員	393	0.7	3.1	0.9	4.0	0.6	24.0	42.1	6.4	0.4	0.1	17.8	派遣社員	314	0.3	2.5	3.4	3.1	0.5	25.6	39.4	10.5	1.6	0.2	12.9	正社員	3,174	1.2	2.0	2.9	6.1	0.9	23.3	36.6	6.2	1.5	0.1	19.2	無職・計	953	1.1	3.1	3.2	5.5	0.6	30.7	32.0	5.0	0.8	0.2	17.9	専業主婦/主夫	17	0.0	4.5	9.0	0.0	0.0	47.5	17.3	4.5	3.8	0.0	13.5	無職、定年退職	936	1.1	3.1	3.1	5.6	0.6	30.4	32.2	5.0	0.7	0.2	17.9	女性・計	9,018	1.2	4.5	9.0	14.1	1.0	32.4	25.9	2.0	0.3	0.1	9.4	アルバイト・パート	3,387	1.4	6.4	11.5	17.4	1.3	31.8	20.0	1.1	0.3	0.0	8.5	15～24歳	160	2.4	2.4	10.1	16.1	0.6	29.7	23.3	1.8	0.6	0.0	13.1	25～29歳	314	1.0	4.3	7.9	13.4	0.9	28.5	23.6	1.9	0.3	0.0	18.3	30～39歳	694	2.3	5.7	12.9	17.5	1.8	32.0	17.8	1.3	0.0	0.0	8.7	40～49歳	1,038	1.0	7.7	12.3	19.2	1.8	30.3	19.9	0.9	0.6	0.0	6.5	50～59歳	783	1.2	7.6	10.8	15.1	0.9	35.0	20.7	0.9	0.1	0.0	7.7	60～69歳	398	1.3	5.4	12.1	20.8	1.1	32.4	19.2	1.3	0.5	0.3	5.6	契約社員	386	0.2	1.6	4.2	9.0	0.8	30.1	39.9	2.7	1.0	0.0	10.6	派遣社員	569	0.2	1.6	4.6	8.5	0.6	28.3	42.4	4.9	0.9	0.2	7.8	正社員	2,069	1.2	2.8	5.5	9.1	0.9	30.6	33.9	3.3	0.3	0.1	12.4	無職・計	2,608	1.4	4.6	10.2	15.7	0.8	35.7	21.5	1.3	0.2	0.0	8.4	専業主婦/主夫	1,745	1.6	5.6	12.4	17.4	1.0	36.4	17.9	0.4	0.1	0.0	7.2	無職、定年退職	863	1.0	2.6	5.9	12.3	0.5	34.4	28.9	3.1	0.4	0.1	10.7	地域別													北海道・東北	1,548	1.5	5.6	9.0	14.5	1.4	32.6	19.0	1.1	0.3	0.1	15.0	中部	780	1.0	6.0	11.6	21.4	1.0	29.7	15.0	0.2	0.2	0.0	13.9	北関東	666	1.7	3.8	7.8	16.2	1.7	33.3	21.0	1.1	0.9	0.0	12.6	関東	5,088	1.0	2.0	4.1	6.7	0.4	25.3	40.5	6.9	1.1	0.1	12.0	関西	2,704	1.1	3.9	5.8	9.2	0.9	29.0	34.3	3.0	0.6	0.1	12.1	東海	1,668	1.8	4.1	8.9	12.2	1.2	33.7	24.5	2.2	0.7	0.1	10.6	中国・四国	1,151	1.5	4.7	10.0	14.2	1.4	33.7	19.0	0.9	0.3	0.1	14.3	九州・沖縄	1,387	1.0	5.0	8.3	14.5	1.3	34.0	19.8	0.6	0.2	0.1	15.1	労働時間別													30時間以上労働者	8,281	0.9	2.6	5.2	9.0	0.8	27.2	34.7	4.6	0.8	0.1	14.2	30時間未満労働者	3,149	2.1	6.1	9.5	14.2	1.6	30.9	22.4	1.7	0.5	0.0	10.9
アルバイト・パート	4,525	1.6	5.6	10.3	15.5	1.2	31.0	22.7	1.6	0.4	0.0	10.1	契約社員	779	0.5	2.3	2.5	6.5	0.7	27.0	41.0	4.5	0.7	0.1	14.3	派遣社員	883	0.2	1.9	4.2	6.6	0.6	27.3	41.3	6.9	1.1	0.2	9.6	正社員	5,243	1.2	2.3	3.9	7.3	0.9	26.2	35.5	5.1	1.0	0.1	16.5	無職・計	3,561	1.3	4.2	8.4	13.0	0.8	34.4	24.3	2.3	0.4	0.1	10.9	専業主婦/主夫	1,763	1.6	5.6	12.4	17.2	1.0	36.5	17.9	0.5	0.1	0.0	7.3	無職、定年退職	1,799	1.1	2.8	4.4	8.9	0.5	32.3	30.7	4.1	0.6	0.1	14.5	男性・計	5,973	1.2	2.5	3.6	6.5	0.8	25.6	35.2	5.6	1.1	0.1	17.7	アルバイト・パート	1,138	1.9	3.4	6.5	9.9	0.9	28.5	30.6	2.8	0.5	0.1	14.8	15～24歳	94	3.8	0.0	11.1	15.2	3.7	19.0	17.2	0.0	0.0	0.0	30.0	25～29歳	232	1.5	6.0	4.6	9.0	0.0	26.0	36.3	0.0	1.5	0.0	15.2	30～39歳	289	2.4	2.1	7.5	10.8	1.2	26.2	28.7	3.4	0.0	0.0	17.7	40～49歳	189	1.8	3.2	8.3	10.9	0.9	26.6	27.2	4.5	0.0	0.0	16.6	50～59歳	125	1.5	4.4	3.6	7.7	0.0	37.5	35.1	4.5	1.3	0.4	4.2	60～69歳	210	1.2	3.3	5.5	7.7	0.9	35.3	33.3	3.9	0.4	0.3	8.1	契約社員	393	0.7	3.1	0.9	4.0	0.6	24.0	42.1	6.4	0.4	0.1	17.8	派遣社員	314	0.3	2.5	3.4	3.1	0.5	25.6	39.4	10.5	1.6	0.2	12.9	正社員	3,174	1.2	2.0	2.9	6.1	0.9	23.3	36.6	6.2	1.5	0.1	19.2	無職・計	953	1.1	3.1	3.2	5.5	0.6	30.7	32.0	5.0	0.8	0.2	17.9	専業主婦/主夫	17	0.0	4.5	9.0	0.0	0.0	47.5	17.3	4.5	3.8	0.0	13.5	無職、定年退職	936	1.1	3.1	3.1	5.6	0.6	30.4	32.2	5.0	0.7	0.2	17.9	女性・計	9,018	1.2	4.5	9.0	14.1	1.0	32.4	25.9	2.0	0.3	0.1	9.4	アルバイト・パート	3,387	1.4	6.4	11.5	17.4	1.3	31.8	20.0	1.1	0.3	0.0	8.5	15～24歳	160	2.4	2.4	10.1	16.1	0.6	29.7	23.3	1.8	0.6	0.0	13.1	25～29歳	314	1.0	4.3	7.9	13.4	0.9	28.5	23.6	1.9	0.3	0.0	18.3	30～39歳	694	2.3	5.7	12.9	17.5	1.8	32.0	17.8	1.3	0.0	0.0	8.7	40～49歳	1,038	1.0	7.7	12.3	19.2	1.8	30.3	19.9	0.9	0.6	0.0	6.5	50～59歳	783	1.2	7.6	10.8	15.1	0.9	35.0	20.7	0.9	0.1	0.0	7.7	60～69歳	398	1.3	5.4	12.1	20.8	1.1	32.4	19.2	1.3	0.5	0.3	5.6	契約社員	386	0.2	1.6	4.2	9.0	0.8	30.1	39.9	2.7	1.0	0.0	10.6	派遣社員	569	0.2	1.6	4.6	8.5	0.6	28.3	42.4	4.9	0.9	0.2	7.8	正社員	2,069	1.2	2.8	5.5	9.1	0.9	30.6	33.9	3.3	0.3	0.1	12.4	無職・計	2,608	1.4	4.6	10.2	15.7	0.8	35.7	21.5	1.3	0.2	0.0	8.4	専業主婦/主夫	1,745	1.6	5.6	12.4	17.4	1.0	36.4	17.9	0.4	0.1	0.0	7.2	無職、定年退職	863	1.0	2.6	5.9	12.3	0.5	34.4	28.9	3.1	0.4	0.1	10.7	地域別													北海道・東北	1,548	1.5	5.6	9.0	14.5	1.4	32.6	19.0	1.1	0.3	0.1	15.0	中部	780	1.0	6.0	11.6	21.4	1.0	29.7	15.0	0.2	0.2	0.0	13.9	北関東	666	1.7	3.8	7.8	16.2	1.7	33.3	21.0	1.1	0.9	0.0	12.6	関東	5,088	1.0	2.0	4.1	6.7	0.4	25.3	40.5	6.9	1.1	0.1	12.0	関西	2,704	1.1	3.9	5.8	9.2	0.9	29.0	34.3	3.0	0.6	0.1	12.1	東海	1,668	1.8	4.1	8.9	12.2	1.2	33.7	24.5	2.2	0.7	0.1	10.6	中国・四国	1,151	1.5	4.7	10.0	14.2	1.4	33.7	19.0	0.9	0.3	0.1	14.3	九州・沖縄	1,387	1.0	5.0	8.3	14.5	1.3	34.0	19.8	0.6	0.2	0.1	15.1	労働時間別													30時間以上労働者	8,281	0.9	2.6	5.2	9.0	0.8	27.2	34.7	4.6	0.8	0.1	14.2	30時間未満労働者	3,149	2.1	6.1	9.5	14.2	1.6	30.9	22.4	1.7	0.5	0.0	10.9													
契約社員	779	0.5	2.3	2.5	6.5	0.7	27.0	41.0	4.5	0.7	0.1	14.3	派遣社員	883	0.2	1.9	4.2	6.6	0.6	27.3	41.3	6.9	1.1	0.2	9.6	正社員	5,243	1.2	2.3	3.9	7.3	0.9	26.2	35.5	5.1	1.0	0.1	16.5	無職・計	3,561	1.3	4.2	8.4	13.0	0.8	34.4	24.3	2.3	0.4	0.1	10.9	専業主婦/主夫	1,763	1.6	5.6	12.4	17.2	1.0	36.5	17.9	0.5	0.1	0.0	7.3	無職、定年退職	1,799	1.1	2.8	4.4	8.9	0.5	32.3	30.7	4.1	0.6	0.1	14.5	男性・計	5,973	1.2	2.5	3.6	6.5	0.8	25.6	35.2	5.6	1.1	0.1	17.7	アルバイト・パート	1,138	1.9	3.4	6.5	9.9	0.9	28.5	30.6	2.8	0.5	0.1	14.8	15～24歳	94	3.8	0.0	11.1	15.2	3.7	19.0	17.2	0.0	0.0	0.0	30.0	25～29歳	232	1.5	6.0	4.6	9.0	0.0	26.0	36.3	0.0	1.5	0.0	15.2	30～39歳	289	2.4	2.1	7.5	10.8	1.2	26.2	28.7	3.4	0.0	0.0	17.7	40～49歳	189	1.8	3.2	8.3	10.9	0.9	26.6	27.2	4.5	0.0	0.0	16.6	50～59歳	125	1.5	4.4	3.6	7.7	0.0	37.5	35.1	4.5	1.3	0.4	4.2	60～69歳	210	1.2	3.3	5.5	7.7	0.9	35.3	33.3	3.9	0.4	0.3	8.1	契約社員	393	0.7	3.1	0.9	4.0	0.6	24.0	42.1	6.4	0.4	0.1	17.8	派遣社員	314	0.3	2.5	3.4	3.1	0.5	25.6	39.4	10.5	1.6	0.2	12.9	正社員	3,174	1.2	2.0	2.9	6.1	0.9	23.3	36.6	6.2	1.5	0.1	19.2	無職・計	953	1.1	3.1	3.2	5.5	0.6	30.7	32.0	5.0	0.8	0.2	17.9	専業主婦/主夫	17	0.0	4.5	9.0	0.0	0.0	47.5	17.3	4.5	3.8	0.0	13.5	無職、定年退職	936	1.1	3.1	3.1	5.6	0.6	30.4	32.2	5.0	0.7	0.2	17.9	女性・計	9,018	1.2	4.5	9.0	14.1	1.0	32.4	25.9	2.0	0.3	0.1	9.4	アルバイト・パート	3,387	1.4	6.4	11.5	17.4	1.3	31.8	20.0	1.1	0.3	0.0	8.5	15～24歳	160	2.4	2.4	10.1	16.1	0.6	29.7	23.3	1.8	0.6	0.0	13.1	25～29歳	314	1.0	4.3	7.9	13.4	0.9	28.5	23.6	1.9	0.3	0.0	18.3	30～39歳	694	2.3	5.7	12.9	17.5	1.8	32.0	17.8	1.3	0.0	0.0	8.7	40～49歳	1,038	1.0	7.7	12.3	19.2	1.8	30.3	19.9	0.9	0.6	0.0	6.5	50～59歳	783	1.2	7.6	10.8	15.1	0.9	35.0	20.7	0.9	0.1	0.0	7.7	60～69歳	398	1.3	5.4	12.1	20.8	1.1	32.4	19.2	1.3	0.5	0.3	5.6	契約社員	386	0.2	1.6	4.2	9.0	0.8	30.1	39.9	2.7	1.0	0.0	10.6	派遣社員	569	0.2	1.6	4.6	8.5	0.6	28.3	42.4	4.9	0.9	0.2	7.8	正社員	2,069	1.2	2.8	5.5	9.1	0.9	30.6	33.9	3.3	0.3	0.1	12.4	無職・計	2,608	1.4	4.6	10.2	15.7	0.8	35.7	21.5	1.3	0.2	0.0	8.4	専業主婦/主夫	1,745	1.6	5.6	12.4	17.4	1.0	36.4	17.9	0.4	0.1	0.0	7.2	無職、定年退職	863	1.0	2.6	5.9	12.3	0.5	34.4	28.9	3.1	0.4	0.1	10.7	地域別													北海道・東北	1,548	1.5	5.6	9.0	14.5	1.4	32.6	19.0	1.1	0.3	0.1	15.0	中部	780	1.0	6.0	11.6	21.4	1.0	29.7	15.0	0.2	0.2	0.0	13.9	北関東	666	1.7	3.8	7.8	16.2	1.7	33.3	21.0	1.1	0.9	0.0	12.6	関東	5,088	1.0	2.0	4.1	6.7	0.4	25.3	40.5	6.9	1.1	0.1	12.0	関西	2,704	1.1	3.9	5.8	9.2	0.9	29.0	34.3	3.0	0.6	0.1	12.1	東海	1,668	1.8	4.1	8.9	12.2	1.2	33.7	24.5	2.2	0.7	0.1	10.6	中国・四国	1,151	1.5	4.7	10.0	14.2	1.4	33.7	19.0	0.9	0.3	0.1	14.3	九州・沖縄	1,387	1.0	5.0	8.3	14.5	1.3	34.0	19.8	0.6	0.2	0.1	15.1	労働時間別													30時間以上労働者	8,281	0.9	2.6	5.2	9.0	0.8	27.2	34.7	4.6	0.8	0.1	14.2	30時間未満労働者	3,149	2.1	6.1	9.5	14.2	1.6	30.9	22.4	1.7	0.5	0.0	10.9																										
派遣社員	883	0.2	1.9	4.2	6.6	0.6	27.3	41.3	6.9	1.1	0.2	9.6	正社員	5,243	1.2	2.3	3.9	7.3	0.9	26.2	35.5	5.1	1.0	0.1	16.5	無職・計	3,561	1.3	4.2	8.4	13.0	0.8	34.4	24.3	2.3	0.4	0.1	10.9	専業主婦/主夫	1,763	1.6	5.6	12.4	17.2	1.0	36.5	17.9	0.5	0.1	0.0	7.3	無職、定年退職	1,799	1.1	2.8	4.4	8.9	0.5	32.3	30.7	4.1	0.6	0.1	14.5	男性・計	5,973	1.2	2.5	3.6	6.5	0.8	25.6	35.2	5.6	1.1	0.1	17.7	アルバイト・パート	1,138	1.9	3.4	6.5	9.9	0.9	28.5	30.6	2.8	0.5	0.1	14.8	15～24歳	94	3.8	0.0	11.1	15.2	3.7	19.0	17.2	0.0	0.0	0.0	30.0	25～29歳	232	1.5	6.0	4.6	9.0	0.0	26.0	36.3	0.0	1.5	0.0	15.2	30～39歳	289	2.4	2.1	7.5	10.8	1.2	26.2	28.7	3.4	0.0	0.0	17.7	40～49歳	189	1.8	3.2	8.3	10.9	0.9	26.6	27.2	4.5	0.0	0.0	16.6	50～59歳	125	1.5	4.4	3.6	7.7	0.0	37.5	35.1	4.5	1.3	0.4	4.2	60～69歳	210	1.2	3.3	5.5	7.7	0.9	35.3	33.3	3.9	0.4	0.3	8.1	契約社員	393	0.7	3.1	0.9	4.0	0.6	24.0	42.1	6.4	0.4	0.1	17.8	派遣社員	314	0.3	2.5	3.4	3.1	0.5	25.6	39.4	10.5	1.6	0.2	12.9	正社員	3,174	1.2	2.0	2.9	6.1	0.9	23.3	36.6	6.2	1.5	0.1	19.2	無職・計	953	1.1	3.1	3.2	5.5	0.6	30.7	32.0	5.0	0.8	0.2	17.9	専業主婦/主夫	17	0.0	4.5	9.0	0.0	0.0	47.5	17.3	4.5	3.8	0.0	13.5	無職、定年退職	936	1.1	3.1	3.1	5.6	0.6	30.4	32.2	5.0	0.7	0.2	17.9	女性・計	9,018	1.2	4.5	9.0	14.1	1.0	32.4	25.9	2.0	0.3	0.1	9.4	アルバイト・パート	3,387	1.4	6.4	11.5	17.4	1.3	31.8	20.0	1.1	0.3	0.0	8.5	15～24歳	160	2.4	2.4	10.1	16.1	0.6	29.7	23.3	1.8	0.6	0.0	13.1	25～29歳	314	1.0	4.3	7.9	13.4	0.9	28.5	23.6	1.9	0.3	0.0	18.3	30～39歳	694	2.3	5.7	12.9	17.5	1.8	32.0	17.8	1.3	0.0	0.0	8.7	40～49歳	1,038	1.0	7.7	12.3	19.2	1.8	30.3	19.9	0.9	0.6	0.0	6.5	50～59歳	783	1.2	7.6	10.8	15.1	0.9	35.0	20.7	0.9	0.1	0.0	7.7	60～69歳	398	1.3	5.4	12.1	20.8	1.1	32.4	19.2	1.3	0.5	0.3	5.6	契約社員	386	0.2	1.6	4.2	9.0	0.8	30.1	39.9	2.7	1.0	0.0	10.6	派遣社員	569	0.2	1.6	4.6	8.5	0.6	28.3	42.4	4.9	0.9	0.2	7.8	正社員	2,069	1.2	2.8	5.5	9.1	0.9	30.6	33.9	3.3	0.3	0.1	12.4	無職・計	2,608	1.4	4.6	10.2	15.7	0.8	35.7	21.5	1.3	0.2	0.0	8.4	専業主婦/主夫	1,745	1.6	5.6	12.4	17.4	1.0	36.4	17.9	0.4	0.1	0.0	7.2	無職、定年退職	863	1.0	2.6	5.9	12.3	0.5	34.4	28.9	3.1	0.4	0.1	10.7	地域別													北海道・東北	1,548	1.5	5.6	9.0	14.5	1.4	32.6	19.0	1.1	0.3	0.1	15.0	中部	780	1.0	6.0	11.6	21.4	1.0	29.7	15.0	0.2	0.2	0.0	13.9	北関東	666	1.7	3.8	7.8	16.2	1.7	33.3	21.0	1.1	0.9	0.0	12.6	関東	5,088	1.0	2.0	4.1	6.7	0.4	25.3	40.5	6.9	1.1	0.1	12.0	関西	2,704	1.1	3.9	5.8	9.2	0.9	29.0	34.3	3.0	0.6	0.1	12.1	東海	1,668	1.8	4.1	8.9	12.2	1.2	33.7	24.5	2.2	0.7	0.1	10.6	中国・四国	1,151	1.5	4.7	10.0	14.2	1.4	33.7	19.0	0.9	0.3	0.1	14.3	九州・沖縄	1,387	1.0	5.0	8.3	14.5	1.3	34.0	19.8	0.6	0.2	0.1	15.1	労働時間別													30時間以上労働者	8,281	0.9	2.6	5.2	9.0	0.8	27.2	34.7	4.6	0.8	0.1	14.2	30時間未満労働者	3,149	2.1	6.1	9.5	14.2	1.6	30.9	22.4	1.7	0.5	0.0	10.9																																							
正社員	5,243	1.2	2.3	3.9	7.3	0.9	26.2	35.5	5.1	1.0	0.1	16.5	無職・計	3,561	1.3	4.2	8.4	13.0	0.8	34.4	24.3	2.3	0.4	0.1	10.9	専業主婦/主夫	1,763	1.6	5.6	12.4	17.2	1.0	36.5	17.9	0.5	0.1	0.0	7.3	無職、定年退職	1,799	1.1	2.8	4.4	8.9	0.5	32.3	30.7	4.1	0.6	0.1	14.5	男性・計	5,973	1.2	2.5	3.6	6.5	0.8	25.6	35.2	5.6	1.1	0.1	17.7	アルバイト・パート	1,138	1.9	3.4	6.5	9.9	0.9	28.5	30.6	2.8	0.5	0.1	14.8	15～24歳	94	3.8	0.0	11.1	15.2	3.7	19.0	17.2	0.0	0.0	0.0	30.0	25～29歳	232	1.5	6.0	4.6	9.0	0.0	26.0	36.3	0.0	1.5	0.0	15.2	30～39歳	289	2.4	2.1	7.5	10.8	1.2	26.2	28.7	3.4	0.0	0.0	17.7	40～49歳	189	1.8	3.2	8.3	10.9	0.9	26.6	27.2	4.5	0.0	0.0	16.6	50～59歳	125	1.5	4.4	3.6	7.7	0.0	37.5	35.1	4.5	1.3	0.4	4.2	60～69歳	210	1.2	3.3	5.5	7.7	0.9	35.3	33.3	3.9	0.4	0.3	8.1	契約社員	393	0.7	3.1	0.9	4.0	0.6	24.0	42.1	6.4	0.4	0.1	17.8	派遣社員	314	0.3	2.5	3.4	3.1	0.5	25.6	39.4	10.5	1.6	0.2	12.9	正社員	3,174	1.2	2.0	2.9	6.1	0.9	23.3	36.6	6.2	1.5	0.1	19.2	無職・計	953	1.1	3.1	3.2	5.5	0.6	30.7	32.0	5.0	0.8	0.2	17.9	専業主婦/主夫	17	0.0	4.5	9.0	0.0	0.0	47.5	17.3	4.5	3.8	0.0	13.5	無職、定年退職	936	1.1	3.1	3.1	5.6	0.6	30.4	32.2	5.0	0.7	0.2	17.9	女性・計	9,018	1.2	4.5	9.0	14.1	1.0	32.4	25.9	2.0	0.3	0.1	9.4	アルバイト・パート	3,387	1.4	6.4	11.5	17.4	1.3	31.8	20.0	1.1	0.3	0.0	8.5	15～24歳	160	2.4	2.4	10.1	16.1	0.6	29.7	23.3	1.8	0.6	0.0	13.1	25～29歳	314	1.0	4.3	7.9	13.4	0.9	28.5	23.6	1.9	0.3	0.0	18.3	30～39歳	694	2.3	5.7	12.9	17.5	1.8	32.0	17.8	1.3	0.0	0.0	8.7	40～49歳	1,038	1.0	7.7	12.3	19.2	1.8	30.3	19.9	0.9	0.6	0.0	6.5	50～59歳	783	1.2	7.6	10.8	15.1	0.9	35.0	20.7	0.9	0.1	0.0	7.7	60～69歳	398	1.3	5.4	12.1	20.8	1.1	32.4	19.2	1.3	0.5	0.3	5.6	契約社員	386	0.2	1.6	4.2	9.0	0.8	30.1	39.9	2.7	1.0	0.0	10.6	派遣社員	569	0.2	1.6	4.6	8.5	0.6	28.3	42.4	4.9	0.9	0.2	7.8	正社員	2,069	1.2	2.8	5.5	9.1	0.9	30.6	33.9	3.3	0.3	0.1	12.4	無職・計	2,608	1.4	4.6	10.2	15.7	0.8	35.7	21.5	1.3	0.2	0.0	8.4	専業主婦/主夫	1,745	1.6	5.6	12.4	17.4	1.0	36.4	17.9	0.4	0.1	0.0	7.2	無職、定年退職	863	1.0	2.6	5.9	12.3	0.5	34.4	28.9	3.1	0.4	0.1	10.7	地域別													北海道・東北	1,548	1.5	5.6	9.0	14.5	1.4	32.6	19.0	1.1	0.3	0.1	15.0	中部	780	1.0	6.0	11.6	21.4	1.0	29.7	15.0	0.2	0.2	0.0	13.9	北関東	666	1.7	3.8	7.8	16.2	1.7	33.3	21.0	1.1	0.9	0.0	12.6	関東	5,088	1.0	2.0	4.1	6.7	0.4	25.3	40.5	6.9	1.1	0.1	12.0	関西	2,704	1.1	3.9	5.8	9.2	0.9	29.0	34.3	3.0	0.6	0.1	12.1	東海	1,668	1.8	4.1	8.9	12.2	1.2	33.7	24.5	2.2	0.7	0.1	10.6	中国・四国	1,151	1.5	4.7	10.0	14.2	1.4	33.7	19.0	0.9	0.3	0.1	14.3	九州・沖縄	1,387	1.0	5.0	8.3	14.5	1.3	34.0	19.8	0.6	0.2	0.1	15.1	労働時間別													30時間以上労働者	8,281	0.9	2.6	5.2	9.0	0.8	27.2	34.7	4.6	0.8	0.1	14.2	30時間未満労働者	3,149	2.1	6.1	9.5	14.2	1.6	30.9	22.4	1.7	0.5	0.0	10.9																																																				
無職・計	3,561	1.3	4.2	8.4	13.0	0.8	34.4	24.3	2.3	0.4	0.1	10.9	専業主婦/主夫	1,763	1.6	5.6	12.4	17.2	1.0	36.5	17.9	0.5	0.1	0.0	7.3	無職、定年退職	1,799	1.1	2.8	4.4	8.9	0.5	32.3	30.7	4.1	0.6	0.1	14.5	男性・計	5,973	1.2	2.5	3.6	6.5	0.8	25.6	35.2	5.6	1.1	0.1	17.7	アルバイト・パート	1,138	1.9	3.4	6.5	9.9	0.9	28.5	30.6	2.8	0.5	0.1	14.8	15～24歳	94	3.8	0.0	11.1	15.2	3.7	19.0	17.2	0.0	0.0	0.0	30.0	25～29歳	232	1.5	6.0	4.6	9.0	0.0	26.0	36.3	0.0	1.5	0.0	15.2	30～39歳	289	2.4	2.1	7.5	10.8	1.2	26.2	28.7	3.4	0.0	0.0	17.7	40～49歳	189	1.8	3.2	8.3	10.9	0.9	26.6	27.2	4.5	0.0	0.0	16.6	50～59歳	125	1.5	4.4	3.6	7.7	0.0	37.5	35.1	4.5	1.3	0.4	4.2	60～69歳	210	1.2	3.3	5.5	7.7	0.9	35.3	33.3	3.9	0.4	0.3	8.1	契約社員	393	0.7	3.1	0.9	4.0	0.6	24.0	42.1	6.4	0.4	0.1	17.8	派遣社員	314	0.3	2.5	3.4	3.1	0.5	25.6	39.4	10.5	1.6	0.2	12.9	正社員	3,174	1.2	2.0	2.9	6.1	0.9	23.3	36.6	6.2	1.5	0.1	19.2	無職・計	953	1.1	3.1	3.2	5.5	0.6	30.7	32.0	5.0	0.8	0.2	17.9	専業主婦/主夫	17	0.0	4.5	9.0	0.0	0.0	47.5	17.3	4.5	3.8	0.0	13.5	無職、定年退職	936	1.1	3.1	3.1	5.6	0.6	30.4	32.2	5.0	0.7	0.2	17.9	女性・計	9,018	1.2	4.5	9.0	14.1	1.0	32.4	25.9	2.0	0.3	0.1	9.4	アルバイト・パート	3,387	1.4	6.4	11.5	17.4	1.3	31.8	20.0	1.1	0.3	0.0	8.5	15～24歳	160	2.4	2.4	10.1	16.1	0.6	29.7	23.3	1.8	0.6	0.0	13.1	25～29歳	314	1.0	4.3	7.9	13.4	0.9	28.5	23.6	1.9	0.3	0.0	18.3	30～39歳	694	2.3	5.7	12.9	17.5	1.8	32.0	17.8	1.3	0.0	0.0	8.7	40～49歳	1,038	1.0	7.7	12.3	19.2	1.8	30.3	19.9	0.9	0.6	0.0	6.5	50～59歳	783	1.2	7.6	10.8	15.1	0.9	35.0	20.7	0.9	0.1	0.0	7.7	60～69歳	398	1.3	5.4	12.1	20.8	1.1	32.4	19.2	1.3	0.5	0.3	5.6	契約社員	386	0.2	1.6	4.2	9.0	0.8	30.1	39.9	2.7	1.0	0.0	10.6	派遣社員	569	0.2	1.6	4.6	8.5	0.6	28.3	42.4	4.9	0.9	0.2	7.8	正社員	2,069	1.2	2.8	5.5	9.1	0.9	30.6	33.9	3.3	0.3	0.1	12.4	無職・計	2,608	1.4	4.6	10.2	15.7	0.8	35.7	21.5	1.3	0.2	0.0	8.4	専業主婦/主夫	1,745	1.6	5.6	12.4	17.4	1.0	36.4	17.9	0.4	0.1	0.0	7.2	無職、定年退職	863	1.0	2.6	5.9	12.3	0.5	34.4	28.9	3.1	0.4	0.1	10.7	地域別													北海道・東北	1,548	1.5	5.6	9.0	14.5	1.4	32.6	19.0	1.1	0.3	0.1	15.0	中部	780	1.0	6.0	11.6	21.4	1.0	29.7	15.0	0.2	0.2	0.0	13.9	北関東	666	1.7	3.8	7.8	16.2	1.7	33.3	21.0	1.1	0.9	0.0	12.6	関東	5,088	1.0	2.0	4.1	6.7	0.4	25.3	40.5	6.9	1.1	0.1	12.0	関西	2,704	1.1	3.9	5.8	9.2	0.9	29.0	34.3	3.0	0.6	0.1	12.1	東海	1,668	1.8	4.1	8.9	12.2	1.2	33.7	24.5	2.2	0.7	0.1	10.6	中国・四国	1,151	1.5	4.7	10.0	14.2	1.4	33.7	19.0	0.9	0.3	0.1	14.3	九州・沖縄	1,387	1.0	5.0	8.3	14.5	1.3	34.0	19.8	0.6	0.2	0.1	15.1	労働時間別													30時間以上労働者	8,281	0.9	2.6	5.2	9.0	0.8	27.2	34.7	4.6	0.8	0.1	14.2	30時間未満労働者	3,149	2.1	6.1	9.5	14.2	1.6	30.9	22.4	1.7	0.5	0.0	10.9																																																																	
専業主婦/主夫	1,763	1.6	5.6	12.4	17.2	1.0	36.5	17.9	0.5	0.1	0.0	7.3	無職、定年退職	1,799	1.1	2.8	4.4	8.9	0.5	32.3	30.7	4.1	0.6	0.1	14.5	男性・計	5,973	1.2	2.5	3.6	6.5	0.8	25.6	35.2	5.6	1.1	0.1	17.7	アルバイト・パート	1,138	1.9	3.4	6.5	9.9	0.9	28.5	30.6	2.8	0.5	0.1	14.8	15～24歳	94	3.8	0.0	11.1	15.2	3.7	19.0	17.2	0.0	0.0	0.0	30.0	25～29歳	232	1.5	6.0	4.6	9.0	0.0	26.0	36.3	0.0	1.5	0.0	15.2	30～39歳	289	2.4	2.1	7.5	10.8	1.2	26.2	28.7	3.4	0.0	0.0	17.7	40～49歳	189	1.8	3.2	8.3	10.9	0.9	26.6	27.2	4.5	0.0	0.0	16.6	50～59歳	125	1.5	4.4	3.6	7.7	0.0	37.5	35.1	4.5	1.3	0.4	4.2	60～69歳	210	1.2	3.3	5.5	7.7	0.9	35.3	33.3	3.9	0.4	0.3	8.1	契約社員	393	0.7	3.1	0.9	4.0	0.6	24.0	42.1	6.4	0.4	0.1	17.8	派遣社員	314	0.3	2.5	3.4	3.1	0.5	25.6	39.4	10.5	1.6	0.2	12.9	正社員	3,174	1.2	2.0	2.9	6.1	0.9	23.3	36.6	6.2	1.5	0.1	19.2	無職・計	953	1.1	3.1	3.2	5.5	0.6	30.7	32.0	5.0	0.8	0.2	17.9	専業主婦/主夫	17	0.0	4.5	9.0	0.0	0.0	47.5	17.3	4.5	3.8	0.0	13.5	無職、定年退職	936	1.1	3.1	3.1	5.6	0.6	30.4	32.2	5.0	0.7	0.2	17.9	女性・計	9,018	1.2	4.5	9.0	14.1	1.0	32.4	25.9	2.0	0.3	0.1	9.4	アルバイト・パート	3,387	1.4	6.4	11.5	17.4	1.3	31.8	20.0	1.1	0.3	0.0	8.5	15～24歳	160	2.4	2.4	10.1	16.1	0.6	29.7	23.3	1.8	0.6	0.0	13.1	25～29歳	314	1.0	4.3	7.9	13.4	0.9	28.5	23.6	1.9	0.3	0.0	18.3	30～39歳	694	2.3	5.7	12.9	17.5	1.8	32.0	17.8	1.3	0.0	0.0	8.7	40～49歳	1,038	1.0	7.7	12.3	19.2	1.8	30.3	19.9	0.9	0.6	0.0	6.5	50～59歳	783	1.2	7.6	10.8	15.1	0.9	35.0	20.7	0.9	0.1	0.0	7.7	60～69歳	398	1.3	5.4	12.1	20.8	1.1	32.4	19.2	1.3	0.5	0.3	5.6	契約社員	386	0.2	1.6	4.2	9.0	0.8	30.1	39.9	2.7	1.0	0.0	10.6	派遣社員	569	0.2	1.6	4.6	8.5	0.6	28.3	42.4	4.9	0.9	0.2	7.8	正社員	2,069	1.2	2.8	5.5	9.1	0.9	30.6	33.9	3.3	0.3	0.1	12.4	無職・計	2,608	1.4	4.6	10.2	15.7	0.8	35.7	21.5	1.3	0.2	0.0	8.4	専業主婦/主夫	1,745	1.6	5.6	12.4	17.4	1.0	36.4	17.9	0.4	0.1	0.0	7.2	無職、定年退職	863	1.0	2.6	5.9	12.3	0.5	34.4	28.9	3.1	0.4	0.1	10.7	地域別													北海道・東北	1,548	1.5	5.6	9.0	14.5	1.4	32.6	19.0	1.1	0.3	0.1	15.0	中部	780	1.0	6.0	11.6	21.4	1.0	29.7	15.0	0.2	0.2	0.0	13.9	北関東	666	1.7	3.8	7.8	16.2	1.7	33.3	21.0	1.1	0.9	0.0	12.6	関東	5,088	1.0	2.0	4.1	6.7	0.4	25.3	40.5	6.9	1.1	0.1	12.0	関西	2,704	1.1	3.9	5.8	9.2	0.9	29.0	34.3	3.0	0.6	0.1	12.1	東海	1,668	1.8	4.1	8.9	12.2	1.2	33.7	24.5	2.2	0.7	0.1	10.6	中国・四国	1,151	1.5	4.7	10.0	14.2	1.4	33.7	19.0	0.9	0.3	0.1	14.3	九州・沖縄	1,387	1.0	5.0	8.3	14.5	1.3	34.0	19.8	0.6	0.2	0.1	15.1	労働時間別													30時間以上労働者	8,281	0.9	2.6	5.2	9.0	0.8	27.2	34.7	4.6	0.8	0.1	14.2	30時間未満労働者	3,149	2.1	6.1	9.5	14.2	1.6	30.9	22.4	1.7	0.5	0.0	10.9																																																																														
無職、定年退職	1,799	1.1	2.8	4.4	8.9	0.5	32.3	30.7	4.1	0.6	0.1	14.5	男性・計	5,973	1.2	2.5	3.6	6.5	0.8	25.6	35.2	5.6	1.1	0.1	17.7	アルバイト・パート	1,138	1.9	3.4	6.5	9.9	0.9	28.5	30.6	2.8	0.5	0.1	14.8	15～24歳	94	3.8	0.0	11.1	15.2	3.7	19.0	17.2	0.0	0.0	0.0	30.0	25～29歳	232	1.5	6.0	4.6	9.0	0.0	26.0	36.3	0.0	1.5	0.0	15.2	30～39歳	289	2.4	2.1	7.5	10.8	1.2	26.2	28.7	3.4	0.0	0.0	17.7	40～49歳	189	1.8	3.2	8.3	10.9	0.9	26.6	27.2	4.5	0.0	0.0	16.6	50～59歳	125	1.5	4.4	3.6	7.7	0.0	37.5	35.1	4.5	1.3	0.4	4.2	60～69歳	210	1.2	3.3	5.5	7.7	0.9	35.3	33.3	3.9	0.4	0.3	8.1	契約社員	393	0.7	3.1	0.9	4.0	0.6	24.0	42.1	6.4	0.4	0.1	17.8	派遣社員	314	0.3	2.5	3.4	3.1	0.5	25.6	39.4	10.5	1.6	0.2	12.9	正社員	3,174	1.2	2.0	2.9	6.1	0.9	23.3	36.6	6.2	1.5	0.1	19.2	無職・計	953	1.1	3.1	3.2	5.5	0.6	30.7	32.0	5.0	0.8	0.2	17.9	専業主婦/主夫	17	0.0	4.5	9.0	0.0	0.0	47.5	17.3	4.5	3.8	0.0	13.5	無職、定年退職	936	1.1	3.1	3.1	5.6	0.6	30.4	32.2	5.0	0.7	0.2	17.9	女性・計	9,018	1.2	4.5	9.0	14.1	1.0	32.4	25.9	2.0	0.3	0.1	9.4	アルバイト・パート	3,387	1.4	6.4	11.5	17.4	1.3	31.8	20.0	1.1	0.3	0.0	8.5	15～24歳	160	2.4	2.4	10.1	16.1	0.6	29.7	23.3	1.8	0.6	0.0	13.1	25～29歳	314	1.0	4.3	7.9	13.4	0.9	28.5	23.6	1.9	0.3	0.0	18.3	30～39歳	694	2.3	5.7	12.9	17.5	1.8	32.0	17.8	1.3	0.0	0.0	8.7	40～49歳	1,038	1.0	7.7	12.3	19.2	1.8	30.3	19.9	0.9	0.6	0.0	6.5	50～59歳	783	1.2	7.6	10.8	15.1	0.9	35.0	20.7	0.9	0.1	0.0	7.7	60～69歳	398	1.3	5.4	12.1	20.8	1.1	32.4	19.2	1.3	0.5	0.3	5.6	契約社員	386	0.2	1.6	4.2	9.0	0.8	30.1	39.9	2.7	1.0	0.0	10.6	派遣社員	569	0.2	1.6	4.6	8.5	0.6	28.3	42.4	4.9	0.9	0.2	7.8	正社員	2,069	1.2	2.8	5.5	9.1	0.9	30.6	33.9	3.3	0.3	0.1	12.4	無職・計	2,608	1.4	4.6	10.2	15.7	0.8	35.7	21.5	1.3	0.2	0.0	8.4	専業主婦/主夫	1,745	1.6	5.6	12.4	17.4	1.0	36.4	17.9	0.4	0.1	0.0	7.2	無職、定年退職	863	1.0	2.6	5.9	12.3	0.5	34.4	28.9	3.1	0.4	0.1	10.7	地域別													北海道・東北	1,548	1.5	5.6	9.0	14.5	1.4	32.6	19.0	1.1	0.3	0.1	15.0	中部	780	1.0	6.0	11.6	21.4	1.0	29.7	15.0	0.2	0.2	0.0	13.9	北関東	666	1.7	3.8	7.8	16.2	1.7	33.3	21.0	1.1	0.9	0.0	12.6	関東	5,088	1.0	2.0	4.1	6.7	0.4	25.3	40.5	6.9	1.1	0.1	12.0	関西	2,704	1.1	3.9	5.8	9.2	0.9	29.0	34.3	3.0	0.6	0.1	12.1	東海	1,668	1.8	4.1	8.9	12.2	1.2	33.7	24.5	2.2	0.7	0.1	10.6	中国・四国	1,151	1.5	4.7	10.0	14.2	1.4	33.7	19.0	0.9	0.3	0.1	14.3	九州・沖縄	1,387	1.0	5.0	8.3	14.5	1.3	34.0	19.8	0.6	0.2	0.1	15.1	労働時間別													30時間以上労働者	8,281	0.9	2.6	5.2	9.0	0.8	27.2	34.7	4.6	0.8	0.1	14.2	30時間未満労働者	3,149	2.1	6.1	9.5	14.2	1.6	30.9	22.4	1.7	0.5	0.0	10.9																																																																																											
男性・計	5,973	1.2	2.5	3.6	6.5	0.8	25.6	35.2	5.6	1.1	0.1	17.7	アルバイト・パート	1,138	1.9	3.4	6.5	9.9	0.9	28.5	30.6	2.8	0.5	0.1	14.8	15～24歳	94	3.8	0.0	11.1	15.2	3.7	19.0	17.2	0.0	0.0	0.0	30.0	25～29歳	232	1.5	6.0	4.6	9.0	0.0	26.0	36.3	0.0	1.5	0.0	15.2	30～39歳	289	2.4	2.1	7.5	10.8	1.2	26.2	28.7	3.4	0.0	0.0	17.7	40～49歳	189	1.8	3.2	8.3	10.9	0.9	26.6	27.2	4.5	0.0	0.0	16.6	50～59歳	125	1.5	4.4	3.6	7.7	0.0	37.5	35.1	4.5	1.3	0.4	4.2	60～69歳	210	1.2	3.3	5.5	7.7	0.9	35.3	33.3	3.9	0.4	0.3	8.1	契約社員	393	0.7	3.1	0.9	4.0	0.6	24.0	42.1	6.4	0.4	0.1	17.8	派遣社員	314	0.3	2.5	3.4	3.1	0.5	25.6	39.4	10.5	1.6	0.2	12.9	正社員	3,174	1.2	2.0	2.9	6.1	0.9	23.3	36.6	6.2	1.5	0.1	19.2	無職・計	953	1.1	3.1	3.2	5.5	0.6	30.7	32.0	5.0	0.8	0.2	17.9	専業主婦/主夫	17	0.0	4.5	9.0	0.0	0.0	47.5	17.3	4.5	3.8	0.0	13.5	無職、定年退職	936	1.1	3.1	3.1	5.6	0.6	30.4	32.2	5.0	0.7	0.2	17.9	女性・計	9,018	1.2	4.5	9.0	14.1	1.0	32.4	25.9	2.0	0.3	0.1	9.4	アルバイト・パート	3,387	1.4	6.4	11.5	17.4	1.3	31.8	20.0	1.1	0.3	0.0	8.5	15～24歳	160	2.4	2.4	10.1	16.1	0.6	29.7	23.3	1.8	0.6	0.0	13.1	25～29歳	314	1.0	4.3	7.9	13.4	0.9	28.5	23.6	1.9	0.3	0.0	18.3	30～39歳	694	2.3	5.7	12.9	17.5	1.8	32.0	17.8	1.3	0.0	0.0	8.7	40～49歳	1,038	1.0	7.7	12.3	19.2	1.8	30.3	19.9	0.9	0.6	0.0	6.5	50～59歳	783	1.2	7.6	10.8	15.1	0.9	35.0	20.7	0.9	0.1	0.0	7.7	60～69歳	398	1.3	5.4	12.1	20.8	1.1	32.4	19.2	1.3	0.5	0.3	5.6	契約社員	386	0.2	1.6	4.2	9.0	0.8	30.1	39.9	2.7	1.0	0.0	10.6	派遣社員	569	0.2	1.6	4.6	8.5	0.6	28.3	42.4	4.9	0.9	0.2	7.8	正社員	2,069	1.2	2.8	5.5	9.1	0.9	30.6	33.9	3.3	0.3	0.1	12.4	無職・計	2,608	1.4	4.6	10.2	15.7	0.8	35.7	21.5	1.3	0.2	0.0	8.4	専業主婦/主夫	1,745	1.6	5.6	12.4	17.4	1.0	36.4	17.9	0.4	0.1	0.0	7.2	無職、定年退職	863	1.0	2.6	5.9	12.3	0.5	34.4	28.9	3.1	0.4	0.1	10.7	地域別													北海道・東北	1,548	1.5	5.6	9.0	14.5	1.4	32.6	19.0	1.1	0.3	0.1	15.0	中部	780	1.0	6.0	11.6	21.4	1.0	29.7	15.0	0.2	0.2	0.0	13.9	北関東	666	1.7	3.8	7.8	16.2	1.7	33.3	21.0	1.1	0.9	0.0	12.6	関東	5,088	1.0	2.0	4.1	6.7	0.4	25.3	40.5	6.9	1.1	0.1	12.0	関西	2,704	1.1	3.9	5.8	9.2	0.9	29.0	34.3	3.0	0.6	0.1	12.1	東海	1,668	1.8	4.1	8.9	12.2	1.2	33.7	24.5	2.2	0.7	0.1	10.6	中国・四国	1,151	1.5	4.7	10.0	14.2	1.4	33.7	19.0	0.9	0.3	0.1	14.3	九州・沖縄	1,387	1.0	5.0	8.3	14.5	1.3	34.0	19.8	0.6	0.2	0.1	15.1	労働時間別													30時間以上労働者	8,281	0.9	2.6	5.2	9.0	0.8	27.2	34.7	4.6	0.8	0.1	14.2	30時間未満労働者	3,149	2.1	6.1	9.5	14.2	1.6	30.9	22.4	1.7	0.5	0.0	10.9																																																																																																								
アルバイト・パート	1,138	1.9	3.4	6.5	9.9	0.9	28.5	30.6	2.8	0.5	0.1	14.8	15～24歳	94	3.8	0.0	11.1	15.2	3.7	19.0	17.2	0.0	0.0	0.0	30.0	25～29歳	232	1.5	6.0	4.6	9.0	0.0	26.0	36.3	0.0	1.5	0.0	15.2	30～39歳	289	2.4	2.1	7.5	10.8	1.2	26.2	28.7	3.4	0.0	0.0	17.7	40～49歳	189	1.8	3.2	8.3	10.9	0.9	26.6	27.2	4.5	0.0	0.0	16.6	50～59歳	125	1.5	4.4	3.6	7.7	0.0	37.5	35.1	4.5	1.3	0.4	4.2	60～69歳	210	1.2	3.3	5.5	7.7	0.9	35.3	33.3	3.9	0.4	0.3	8.1	契約社員	393	0.7	3.1	0.9	4.0	0.6	24.0	42.1	6.4	0.4	0.1	17.8	派遣社員	314	0.3	2.5	3.4	3.1	0.5	25.6	39.4	10.5	1.6	0.2	12.9	正社員	3,174	1.2	2.0	2.9	6.1	0.9	23.3	36.6	6.2	1.5	0.1	19.2	無職・計	953	1.1	3.1	3.2	5.5	0.6	30.7	32.0	5.0	0.8	0.2	17.9	専業主婦/主夫	17	0.0	4.5	9.0	0.0	0.0	47.5	17.3	4.5	3.8	0.0	13.5	無職、定年退職	936	1.1	3.1	3.1	5.6	0.6	30.4	32.2	5.0	0.7	0.2	17.9	女性・計	9,018	1.2	4.5	9.0	14.1	1.0	32.4	25.9	2.0	0.3	0.1	9.4	アルバイト・パート	3,387	1.4	6.4	11.5	17.4	1.3	31.8	20.0	1.1	0.3	0.0	8.5	15～24歳	160	2.4	2.4	10.1	16.1	0.6	29.7	23.3	1.8	0.6	0.0	13.1	25～29歳	314	1.0	4.3	7.9	13.4	0.9	28.5	23.6	1.9	0.3	0.0	18.3	30～39歳	694	2.3	5.7	12.9	17.5	1.8	32.0	17.8	1.3	0.0	0.0	8.7	40～49歳	1,038	1.0	7.7	12.3	19.2	1.8	30.3	19.9	0.9	0.6	0.0	6.5	50～59歳	783	1.2	7.6	10.8	15.1	0.9	35.0	20.7	0.9	0.1	0.0	7.7	60～69歳	398	1.3	5.4	12.1	20.8	1.1	32.4	19.2	1.3	0.5	0.3	5.6	契約社員	386	0.2	1.6	4.2	9.0	0.8	30.1	39.9	2.7	1.0	0.0	10.6	派遣社員	569	0.2	1.6	4.6	8.5	0.6	28.3	42.4	4.9	0.9	0.2	7.8	正社員	2,069	1.2	2.8	5.5	9.1	0.9	30.6	33.9	3.3	0.3	0.1	12.4	無職・計	2,608	1.4	4.6	10.2	15.7	0.8	35.7	21.5	1.3	0.2	0.0	8.4	専業主婦/主夫	1,745	1.6	5.6	12.4	17.4	1.0	36.4	17.9	0.4	0.1	0.0	7.2	無職、定年退職	863	1.0	2.6	5.9	12.3	0.5	34.4	28.9	3.1	0.4	0.1	10.7	地域別													北海道・東北	1,548	1.5	5.6	9.0	14.5	1.4	32.6	19.0	1.1	0.3	0.1	15.0	中部	780	1.0	6.0	11.6	21.4	1.0	29.7	15.0	0.2	0.2	0.0	13.9	北関東	666	1.7	3.8	7.8	16.2	1.7	33.3	21.0	1.1	0.9	0.0	12.6	関東	5,088	1.0	2.0	4.1	6.7	0.4	25.3	40.5	6.9	1.1	0.1	12.0	関西	2,704	1.1	3.9	5.8	9.2	0.9	29.0	34.3	3.0	0.6	0.1	12.1	東海	1,668	1.8	4.1	8.9	12.2	1.2	33.7	24.5	2.2	0.7	0.1	10.6	中国・四国	1,151	1.5	4.7	10.0	14.2	1.4	33.7	19.0	0.9	0.3	0.1	14.3	九州・沖縄	1,387	1.0	5.0	8.3	14.5	1.3	34.0	19.8	0.6	0.2	0.1	15.1	労働時間別													30時間以上労働者	8,281	0.9	2.6	5.2	9.0	0.8	27.2	34.7	4.6	0.8	0.1	14.2	30時間未満労働者	3,149	2.1	6.1	9.5	14.2	1.6	30.9	22.4	1.7	0.5	0.0	10.9																																																																																																																					
15～24歳	94	3.8	0.0	11.1	15.2	3.7	19.0	17.2	0.0	0.0	0.0	30.0	25～29歳	232	1.5	6.0	4.6	9.0	0.0	26.0	36.3	0.0	1.5	0.0	15.2	30～39歳	289	2.4	2.1	7.5	10.8	1.2	26.2	28.7	3.4	0.0	0.0	17.7	40～49歳	189	1.8	3.2	8.3	10.9	0.9	26.6	27.2	4.5	0.0	0.0	16.6	50～59歳	125	1.5	4.4	3.6	7.7	0.0	37.5	35.1	4.5	1.3	0.4	4.2	60～69歳	210	1.2	3.3	5.5	7.7	0.9	35.3	33.3	3.9	0.4	0.3	8.1	契約社員	393	0.7	3.1	0.9	4.0	0.6	24.0	42.1	6.4	0.4	0.1	17.8	派遣社員	314	0.3	2.5	3.4	3.1	0.5	25.6	39.4	10.5	1.6	0.2	12.9	正社員	3,174	1.2	2.0	2.9	6.1	0.9	23.3	36.6	6.2	1.5	0.1	19.2	無職・計	953	1.1	3.1	3.2	5.5	0.6	30.7	32.0	5.0	0.8	0.2	17.9	専業主婦/主夫	17	0.0	4.5	9.0	0.0	0.0	47.5	17.3	4.5	3.8	0.0	13.5	無職、定年退職	936	1.1	3.1	3.1	5.6	0.6	30.4	32.2	5.0	0.7	0.2	17.9	女性・計	9,018	1.2	4.5	9.0	14.1	1.0	32.4	25.9	2.0	0.3	0.1	9.4	アルバイト・パート	3,387	1.4	6.4	11.5	17.4	1.3	31.8	20.0	1.1	0.3	0.0	8.5	15～24歳	160	2.4	2.4	10.1	16.1	0.6	29.7	23.3	1.8	0.6	0.0	13.1	25～29歳	314	1.0	4.3	7.9	13.4	0.9	28.5	23.6	1.9	0.3	0.0	18.3	30～39歳	694	2.3	5.7	12.9	17.5	1.8	32.0	17.8	1.3	0.0	0.0	8.7	40～49歳	1,038	1.0	7.7	12.3	19.2	1.8	30.3	19.9	0.9	0.6	0.0	6.5	50～59歳	783	1.2	7.6	10.8	15.1	0.9	35.0	20.7	0.9	0.1	0.0	7.7	60～69歳	398	1.3	5.4	12.1	20.8	1.1	32.4	19.2	1.3	0.5	0.3	5.6	契約社員	386	0.2	1.6	4.2	9.0	0.8	30.1	39.9	2.7	1.0	0.0	10.6	派遣社員	569	0.2	1.6	4.6	8.5	0.6	28.3	42.4	4.9	0.9	0.2	7.8	正社員	2,069	1.2	2.8	5.5	9.1	0.9	30.6	33.9	3.3	0.3	0.1	12.4	無職・計	2,608	1.4	4.6	10.2	15.7	0.8	35.7	21.5	1.3	0.2	0.0	8.4	専業主婦/主夫	1,745	1.6	5.6	12.4	17.4	1.0	36.4	17.9	0.4	0.1	0.0	7.2	無職、定年退職	863	1.0	2.6	5.9	12.3	0.5	34.4	28.9	3.1	0.4	0.1	10.7	地域別													北海道・東北	1,548	1.5	5.6	9.0	14.5	1.4	32.6	19.0	1.1	0.3	0.1	15.0	中部	780	1.0	6.0	11.6	21.4	1.0	29.7	15.0	0.2	0.2	0.0	13.9	北関東	666	1.7	3.8	7.8	16.2	1.7	33.3	21.0	1.1	0.9	0.0	12.6	関東	5,088	1.0	2.0	4.1	6.7	0.4	25.3	40.5	6.9	1.1	0.1	12.0	関西	2,704	1.1	3.9	5.8	9.2	0.9	29.0	34.3	3.0	0.6	0.1	12.1	東海	1,668	1.8	4.1	8.9	12.2	1.2	33.7	24.5	2.2	0.7	0.1	10.6	中国・四国	1,151	1.5	4.7	10.0	14.2	1.4	33.7	19.0	0.9	0.3	0.1	14.3	九州・沖縄	1,387	1.0	5.0	8.3	14.5	1.3	34.0	19.8	0.6	0.2	0.1	15.1	労働時間別													30時間以上労働者	8,281	0.9	2.6	5.2	9.0	0.8	27.2	34.7	4.6	0.8	0.1	14.2	30時間未満労働者	3,149	2.1	6.1	9.5	14.2	1.6	30.9	22.4	1.7	0.5	0.0	10.9																																																																																																																																		
25～29歳	232	1.5	6.0	4.6	9.0	0.0	26.0	36.3	0.0	1.5	0.0	15.2	30～39歳	289	2.4	2.1	7.5	10.8	1.2	26.2	28.7	3.4	0.0	0.0	17.7	40～49歳	189	1.8	3.2	8.3	10.9	0.9	26.6	27.2	4.5	0.0	0.0	16.6	50～59歳	125	1.5	4.4	3.6	7.7	0.0	37.5	35.1	4.5	1.3	0.4	4.2	60～69歳	210	1.2	3.3	5.5	7.7	0.9	35.3	33.3	3.9	0.4	0.3	8.1	契約社員	393	0.7	3.1	0.9	4.0	0.6	24.0	42.1	6.4	0.4	0.1	17.8	派遣社員	314	0.3	2.5	3.4	3.1	0.5	25.6	39.4	10.5	1.6	0.2	12.9	正社員	3,174	1.2	2.0	2.9	6.1	0.9	23.3	36.6	6.2	1.5	0.1	19.2	無職・計	953	1.1	3.1	3.2	5.5	0.6	30.7	32.0	5.0	0.8	0.2	17.9	専業主婦/主夫	17	0.0	4.5	9.0	0.0	0.0	47.5	17.3	4.5	3.8	0.0	13.5	無職、定年退職	936	1.1	3.1	3.1	5.6	0.6	30.4	32.2	5.0	0.7	0.2	17.9	女性・計	9,018	1.2	4.5	9.0	14.1	1.0	32.4	25.9	2.0	0.3	0.1	9.4	アルバイト・パート	3,387	1.4	6.4	11.5	17.4	1.3	31.8	20.0	1.1	0.3	0.0	8.5	15～24歳	160	2.4	2.4	10.1	16.1	0.6	29.7	23.3	1.8	0.6	0.0	13.1	25～29歳	314	1.0	4.3	7.9	13.4	0.9	28.5	23.6	1.9	0.3	0.0	18.3	30～39歳	694	2.3	5.7	12.9	17.5	1.8	32.0	17.8	1.3	0.0	0.0	8.7	40～49歳	1,038	1.0	7.7	12.3	19.2	1.8	30.3	19.9	0.9	0.6	0.0	6.5	50～59歳	783	1.2	7.6	10.8	15.1	0.9	35.0	20.7	0.9	0.1	0.0	7.7	60～69歳	398	1.3	5.4	12.1	20.8	1.1	32.4	19.2	1.3	0.5	0.3	5.6	契約社員	386	0.2	1.6	4.2	9.0	0.8	30.1	39.9	2.7	1.0	0.0	10.6	派遣社員	569	0.2	1.6	4.6	8.5	0.6	28.3	42.4	4.9	0.9	0.2	7.8	正社員	2,069	1.2	2.8	5.5	9.1	0.9	30.6	33.9	3.3	0.3	0.1	12.4	無職・計	2,608	1.4	4.6	10.2	15.7	0.8	35.7	21.5	1.3	0.2	0.0	8.4	専業主婦/主夫	1,745	1.6	5.6	12.4	17.4	1.0	36.4	17.9	0.4	0.1	0.0	7.2	無職、定年退職	863	1.0	2.6	5.9	12.3	0.5	34.4	28.9	3.1	0.4	0.1	10.7	地域別													北海道・東北	1,548	1.5	5.6	9.0	14.5	1.4	32.6	19.0	1.1	0.3	0.1	15.0	中部	780	1.0	6.0	11.6	21.4	1.0	29.7	15.0	0.2	0.2	0.0	13.9	北関東	666	1.7	3.8	7.8	16.2	1.7	33.3	21.0	1.1	0.9	0.0	12.6	関東	5,088	1.0	2.0	4.1	6.7	0.4	25.3	40.5	6.9	1.1	0.1	12.0	関西	2,704	1.1	3.9	5.8	9.2	0.9	29.0	34.3	3.0	0.6	0.1	12.1	東海	1,668	1.8	4.1	8.9	12.2	1.2	33.7	24.5	2.2	0.7	0.1	10.6	中国・四国	1,151	1.5	4.7	10.0	14.2	1.4	33.7	19.0	0.9	0.3	0.1	14.3	九州・沖縄	1,387	1.0	5.0	8.3	14.5	1.3	34.0	19.8	0.6	0.2	0.1	15.1	労働時間別													30時間以上労働者	8,281	0.9	2.6	5.2	9.0	0.8	27.2	34.7	4.6	0.8	0.1	14.2	30時間未満労働者	3,149	2.1	6.1	9.5	14.2	1.6	30.9	22.4	1.7	0.5	0.0	10.9																																																																																																																																															
30～39歳	289	2.4	2.1	7.5	10.8	1.2	26.2	28.7	3.4	0.0	0.0	17.7	40～49歳	189	1.8	3.2	8.3	10.9	0.9	26.6	27.2	4.5	0.0	0.0	16.6	50～59歳	125	1.5	4.4	3.6	7.7	0.0	37.5	35.1	4.5	1.3	0.4	4.2	60～69歳	210	1.2	3.3	5.5	7.7	0.9	35.3	33.3	3.9	0.4	0.3	8.1	契約社員	393	0.7	3.1	0.9	4.0	0.6	24.0	42.1	6.4	0.4	0.1	17.8	派遣社員	314	0.3	2.5	3.4	3.1	0.5	25.6	39.4	10.5	1.6	0.2	12.9	正社員	3,174	1.2	2.0	2.9	6.1	0.9	23.3	36.6	6.2	1.5	0.1	19.2	無職・計	953	1.1	3.1	3.2	5.5	0.6	30.7	32.0	5.0	0.8	0.2	17.9	専業主婦/主夫	17	0.0	4.5	9.0	0.0	0.0	47.5	17.3	4.5	3.8	0.0	13.5	無職、定年退職	936	1.1	3.1	3.1	5.6	0.6	30.4	32.2	5.0	0.7	0.2	17.9	女性・計	9,018	1.2	4.5	9.0	14.1	1.0	32.4	25.9	2.0	0.3	0.1	9.4	アルバイト・パート	3,387	1.4	6.4	11.5	17.4	1.3	31.8	20.0	1.1	0.3	0.0	8.5	15～24歳	160	2.4	2.4	10.1	16.1	0.6	29.7	23.3	1.8	0.6	0.0	13.1	25～29歳	314	1.0	4.3	7.9	13.4	0.9	28.5	23.6	1.9	0.3	0.0	18.3	30～39歳	694	2.3	5.7	12.9	17.5	1.8	32.0	17.8	1.3	0.0	0.0	8.7	40～49歳	1,038	1.0	7.7	12.3	19.2	1.8	30.3	19.9	0.9	0.6	0.0	6.5	50～59歳	783	1.2	7.6	10.8	15.1	0.9	35.0	20.7	0.9	0.1	0.0	7.7	60～69歳	398	1.3	5.4	12.1	20.8	1.1	32.4	19.2	1.3	0.5	0.3	5.6	契約社員	386	0.2	1.6	4.2	9.0	0.8	30.1	39.9	2.7	1.0	0.0	10.6	派遣社員	569	0.2	1.6	4.6	8.5	0.6	28.3	42.4	4.9	0.9	0.2	7.8	正社員	2,069	1.2	2.8	5.5	9.1	0.9	30.6	33.9	3.3	0.3	0.1	12.4	無職・計	2,608	1.4	4.6	10.2	15.7	0.8	35.7	21.5	1.3	0.2	0.0	8.4	専業主婦/主夫	1,745	1.6	5.6	12.4	17.4	1.0	36.4	17.9	0.4	0.1	0.0	7.2	無職、定年退職	863	1.0	2.6	5.9	12.3	0.5	34.4	28.9	3.1	0.4	0.1	10.7	地域別													北海道・東北	1,548	1.5	5.6	9.0	14.5	1.4	32.6	19.0	1.1	0.3	0.1	15.0	中部	780	1.0	6.0	11.6	21.4	1.0	29.7	15.0	0.2	0.2	0.0	13.9	北関東	666	1.7	3.8	7.8	16.2	1.7	33.3	21.0	1.1	0.9	0.0	12.6	関東	5,088	1.0	2.0	4.1	6.7	0.4	25.3	40.5	6.9	1.1	0.1	12.0	関西	2,704	1.1	3.9	5.8	9.2	0.9	29.0	34.3	3.0	0.6	0.1	12.1	東海	1,668	1.8	4.1	8.9	12.2	1.2	33.7	24.5	2.2	0.7	0.1	10.6	中国・四国	1,151	1.5	4.7	10.0	14.2	1.4	33.7	19.0	0.9	0.3	0.1	14.3	九州・沖縄	1,387	1.0	5.0	8.3	14.5	1.3	34.0	19.8	0.6	0.2	0.1	15.1	労働時間別													30時間以上労働者	8,281	0.9	2.6	5.2	9.0	0.8	27.2	34.7	4.6	0.8	0.1	14.2	30時間未満労働者	3,149	2.1	6.1	9.5	14.2	1.6	30.9	22.4	1.7	0.5	0.0	10.9																																																																																																																																																												
40～49歳	189	1.8	3.2	8.3	10.9	0.9	26.6	27.2	4.5	0.0	0.0	16.6	50～59歳	125	1.5	4.4	3.6	7.7	0.0	37.5	35.1	4.5	1.3	0.4	4.2	60～69歳	210	1.2	3.3	5.5	7.7	0.9	35.3	33.3	3.9	0.4	0.3	8.1	契約社員	393	0.7	3.1	0.9	4.0	0.6	24.0	42.1	6.4	0.4	0.1	17.8	派遣社員	314	0.3	2.5	3.4	3.1	0.5	25.6	39.4	10.5	1.6	0.2	12.9	正社員	3,174	1.2	2.0	2.9	6.1	0.9	23.3	36.6	6.2	1.5	0.1	19.2	無職・計	953	1.1	3.1	3.2	5.5	0.6	30.7	32.0	5.0	0.8	0.2	17.9	専業主婦/主夫	17	0.0	4.5	9.0	0.0	0.0	47.5	17.3	4.5	3.8	0.0	13.5	無職、定年退職	936	1.1	3.1	3.1	5.6	0.6	30.4	32.2	5.0	0.7	0.2	17.9	女性・計	9,018	1.2	4.5	9.0	14.1	1.0	32.4	25.9	2.0	0.3	0.1	9.4	アルバイト・パート	3,387	1.4	6.4	11.5	17.4	1.3	31.8	20.0	1.1	0.3	0.0	8.5	15～24歳	160	2.4	2.4	10.1	16.1	0.6	29.7	23.3	1.8	0.6	0.0	13.1	25～29歳	314	1.0	4.3	7.9	13.4	0.9	28.5	23.6	1.9	0.3	0.0	18.3	30～39歳	694	2.3	5.7	12.9	17.5	1.8	32.0	17.8	1.3	0.0	0.0	8.7	40～49歳	1,038	1.0	7.7	12.3	19.2	1.8	30.3	19.9	0.9	0.6	0.0	6.5	50～59歳	783	1.2	7.6	10.8	15.1	0.9	35.0	20.7	0.9	0.1	0.0	7.7	60～69歳	398	1.3	5.4	12.1	20.8	1.1	32.4	19.2	1.3	0.5	0.3	5.6	契約社員	386	0.2	1.6	4.2	9.0	0.8	30.1	39.9	2.7	1.0	0.0	10.6	派遣社員	569	0.2	1.6	4.6	8.5	0.6	28.3	42.4	4.9	0.9	0.2	7.8	正社員	2,069	1.2	2.8	5.5	9.1	0.9	30.6	33.9	3.3	0.3	0.1	12.4	無職・計	2,608	1.4	4.6	10.2	15.7	0.8	35.7	21.5	1.3	0.2	0.0	8.4	専業主婦/主夫	1,745	1.6	5.6	12.4	17.4	1.0	36.4	17.9	0.4	0.1	0.0	7.2	無職、定年退職	863	1.0	2.6	5.9	12.3	0.5	34.4	28.9	3.1	0.4	0.1	10.7	地域別													北海道・東北	1,548	1.5	5.6	9.0	14.5	1.4	32.6	19.0	1.1	0.3	0.1	15.0	中部	780	1.0	6.0	11.6	21.4	1.0	29.7	15.0	0.2	0.2	0.0	13.9	北関東	666	1.7	3.8	7.8	16.2	1.7	33.3	21.0	1.1	0.9	0.0	12.6	関東	5,088	1.0	2.0	4.1	6.7	0.4	25.3	40.5	6.9	1.1	0.1	12.0	関西	2,704	1.1	3.9	5.8	9.2	0.9	29.0	34.3	3.0	0.6	0.1	12.1	東海	1,668	1.8	4.1	8.9	12.2	1.2	33.7	24.5	2.2	0.7	0.1	10.6	中国・四国	1,151	1.5	4.7	10.0	14.2	1.4	33.7	19.0	0.9	0.3	0.1	14.3	九州・沖縄	1,387	1.0	5.0	8.3	14.5	1.3	34.0	19.8	0.6	0.2	0.1	15.1	労働時間別													30時間以上労働者	8,281	0.9	2.6	5.2	9.0	0.8	27.2	34.7	4.6	0.8	0.1	14.2	30時間未満労働者	3,149	2.1	6.1	9.5	14.2	1.6	30.9	22.4	1.7	0.5	0.0	10.9																																																																																																																																																																									
50～59歳	125	1.5	4.4	3.6	7.7	0.0	37.5	35.1	4.5	1.3	0.4	4.2	60～69歳	210	1.2	3.3	5.5	7.7	0.9	35.3	33.3	3.9	0.4	0.3	8.1	契約社員	393	0.7	3.1	0.9	4.0	0.6	24.0	42.1	6.4	0.4	0.1	17.8	派遣社員	314	0.3	2.5	3.4	3.1	0.5	25.6	39.4	10.5	1.6	0.2	12.9	正社員	3,174	1.2	2.0	2.9	6.1	0.9	23.3	36.6	6.2	1.5	0.1	19.2	無職・計	953	1.1	3.1	3.2	5.5	0.6	30.7	32.0	5.0	0.8	0.2	17.9	専業主婦/主夫	17	0.0	4.5	9.0	0.0	0.0	47.5	17.3	4.5	3.8	0.0	13.5	無職、定年退職	936	1.1	3.1	3.1	5.6	0.6	30.4	32.2	5.0	0.7	0.2	17.9	女性・計	9,018	1.2	4.5	9.0	14.1	1.0	32.4	25.9	2.0	0.3	0.1	9.4	アルバイト・パート	3,387	1.4	6.4	11.5	17.4	1.3	31.8	20.0	1.1	0.3	0.0	8.5	15～24歳	160	2.4	2.4	10.1	16.1	0.6	29.7	23.3	1.8	0.6	0.0	13.1	25～29歳	314	1.0	4.3	7.9	13.4	0.9	28.5	23.6	1.9	0.3	0.0	18.3	30～39歳	694	2.3	5.7	12.9	17.5	1.8	32.0	17.8	1.3	0.0	0.0	8.7	40～49歳	1,038	1.0	7.7	12.3	19.2	1.8	30.3	19.9	0.9	0.6	0.0	6.5	50～59歳	783	1.2	7.6	10.8	15.1	0.9	35.0	20.7	0.9	0.1	0.0	7.7	60～69歳	398	1.3	5.4	12.1	20.8	1.1	32.4	19.2	1.3	0.5	0.3	5.6	契約社員	386	0.2	1.6	4.2	9.0	0.8	30.1	39.9	2.7	1.0	0.0	10.6	派遣社員	569	0.2	1.6	4.6	8.5	0.6	28.3	42.4	4.9	0.9	0.2	7.8	正社員	2,069	1.2	2.8	5.5	9.1	0.9	30.6	33.9	3.3	0.3	0.1	12.4	無職・計	2,608	1.4	4.6	10.2	15.7	0.8	35.7	21.5	1.3	0.2	0.0	8.4	専業主婦/主夫	1,745	1.6	5.6	12.4	17.4	1.0	36.4	17.9	0.4	0.1	0.0	7.2	無職、定年退職	863	1.0	2.6	5.9	12.3	0.5	34.4	28.9	3.1	0.4	0.1	10.7	地域別													北海道・東北	1,548	1.5	5.6	9.0	14.5	1.4	32.6	19.0	1.1	0.3	0.1	15.0	中部	780	1.0	6.0	11.6	21.4	1.0	29.7	15.0	0.2	0.2	0.0	13.9	北関東	666	1.7	3.8	7.8	16.2	1.7	33.3	21.0	1.1	0.9	0.0	12.6	関東	5,088	1.0	2.0	4.1	6.7	0.4	25.3	40.5	6.9	1.1	0.1	12.0	関西	2,704	1.1	3.9	5.8	9.2	0.9	29.0	34.3	3.0	0.6	0.1	12.1	東海	1,668	1.8	4.1	8.9	12.2	1.2	33.7	24.5	2.2	0.7	0.1	10.6	中国・四国	1,151	1.5	4.7	10.0	14.2	1.4	33.7	19.0	0.9	0.3	0.1	14.3	九州・沖縄	1,387	1.0	5.0	8.3	14.5	1.3	34.0	19.8	0.6	0.2	0.1	15.1	労働時間別													30時間以上労働者	8,281	0.9	2.6	5.2	9.0	0.8	27.2	34.7	4.6	0.8	0.1	14.2	30時間未満労働者	3,149	2.1	6.1	9.5	14.2	1.6	30.9	22.4	1.7	0.5	0.0	10.9																																																																																																																																																																																						
60～69歳	210	1.2	3.3	5.5	7.7	0.9	35.3	33.3	3.9	0.4	0.3	8.1	契約社員	393	0.7	3.1	0.9	4.0	0.6	24.0	42.1	6.4	0.4	0.1	17.8	派遣社員	314	0.3	2.5	3.4	3.1	0.5	25.6	39.4	10.5	1.6	0.2	12.9	正社員	3,174	1.2	2.0	2.9	6.1	0.9	23.3	36.6	6.2	1.5	0.1	19.2	無職・計	953	1.1	3.1	3.2	5.5	0.6	30.7	32.0	5.0	0.8	0.2	17.9	専業主婦/主夫	17	0.0	4.5	9.0	0.0	0.0	47.5	17.3	4.5	3.8	0.0	13.5	無職、定年退職	936	1.1	3.1	3.1	5.6	0.6	30.4	32.2	5.0	0.7	0.2	17.9	女性・計	9,018	1.2	4.5	9.0	14.1	1.0	32.4	25.9	2.0	0.3	0.1	9.4	アルバイト・パート	3,387	1.4	6.4	11.5	17.4	1.3	31.8	20.0	1.1	0.3	0.0	8.5	15～24歳	160	2.4	2.4	10.1	16.1	0.6	29.7	23.3	1.8	0.6	0.0	13.1	25～29歳	314	1.0	4.3	7.9	13.4	0.9	28.5	23.6	1.9	0.3	0.0	18.3	30～39歳	694	2.3	5.7	12.9	17.5	1.8	32.0	17.8	1.3	0.0	0.0	8.7	40～49歳	1,038	1.0	7.7	12.3	19.2	1.8	30.3	19.9	0.9	0.6	0.0	6.5	50～59歳	783	1.2	7.6	10.8	15.1	0.9	35.0	20.7	0.9	0.1	0.0	7.7	60～69歳	398	1.3	5.4	12.1	20.8	1.1	32.4	19.2	1.3	0.5	0.3	5.6	契約社員	386	0.2	1.6	4.2	9.0	0.8	30.1	39.9	2.7	1.0	0.0	10.6	派遣社員	569	0.2	1.6	4.6	8.5	0.6	28.3	42.4	4.9	0.9	0.2	7.8	正社員	2,069	1.2	2.8	5.5	9.1	0.9	30.6	33.9	3.3	0.3	0.1	12.4	無職・計	2,608	1.4	4.6	10.2	15.7	0.8	35.7	21.5	1.3	0.2	0.0	8.4	専業主婦/主夫	1,745	1.6	5.6	12.4	17.4	1.0	36.4	17.9	0.4	0.1	0.0	7.2	無職、定年退職	863	1.0	2.6	5.9	12.3	0.5	34.4	28.9	3.1	0.4	0.1	10.7	地域別													北海道・東北	1,548	1.5	5.6	9.0	14.5	1.4	32.6	19.0	1.1	0.3	0.1	15.0	中部	780	1.0	6.0	11.6	21.4	1.0	29.7	15.0	0.2	0.2	0.0	13.9	北関東	666	1.7	3.8	7.8	16.2	1.7	33.3	21.0	1.1	0.9	0.0	12.6	関東	5,088	1.0	2.0	4.1	6.7	0.4	25.3	40.5	6.9	1.1	0.1	12.0	関西	2,704	1.1	3.9	5.8	9.2	0.9	29.0	34.3	3.0	0.6	0.1	12.1	東海	1,668	1.8	4.1	8.9	12.2	1.2	33.7	24.5	2.2	0.7	0.1	10.6	中国・四国	1,151	1.5	4.7	10.0	14.2	1.4	33.7	19.0	0.9	0.3	0.1	14.3	九州・沖縄	1,387	1.0	5.0	8.3	14.5	1.3	34.0	19.8	0.6	0.2	0.1	15.1	労働時間別													30時間以上労働者	8,281	0.9	2.6	5.2	9.0	0.8	27.2	34.7	4.6	0.8	0.1	14.2	30時間未満労働者	3,149	2.1	6.1	9.5	14.2	1.6	30.9	22.4	1.7	0.5	0.0	10.9																																																																																																																																																																																																			
契約社員	393	0.7	3.1	0.9	4.0	0.6	24.0	42.1	6.4	0.4	0.1	17.8	派遣社員	314	0.3	2.5	3.4	3.1	0.5	25.6	39.4	10.5	1.6	0.2	12.9	正社員	3,174	1.2	2.0	2.9	6.1	0.9	23.3	36.6	6.2	1.5	0.1	19.2	無職・計	953	1.1	3.1	3.2	5.5	0.6	30.7	32.0	5.0	0.8	0.2	17.9	専業主婦/主夫	17	0.0	4.5	9.0	0.0	0.0	47.5	17.3	4.5	3.8	0.0	13.5	無職、定年退職	936	1.1	3.1	3.1	5.6	0.6	30.4	32.2	5.0	0.7	0.2	17.9	女性・計	9,018	1.2	4.5	9.0	14.1	1.0	32.4	25.9	2.0	0.3	0.1	9.4	アルバイト・パート	3,387	1.4	6.4	11.5	17.4	1.3	31.8	20.0	1.1	0.3	0.0	8.5	15～24歳	160	2.4	2.4	10.1	16.1	0.6	29.7	23.3	1.8	0.6	0.0	13.1	25～29歳	314	1.0	4.3	7.9	13.4	0.9	28.5	23.6	1.9	0.3	0.0	18.3	30～39歳	694	2.3	5.7	12.9	17.5	1.8	32.0	17.8	1.3	0.0	0.0	8.7	40～49歳	1,038	1.0	7.7	12.3	19.2	1.8	30.3	19.9	0.9	0.6	0.0	6.5	50～59歳	783	1.2	7.6	10.8	15.1	0.9	35.0	20.7	0.9	0.1	0.0	7.7	60～69歳	398	1.3	5.4	12.1	20.8	1.1	32.4	19.2	1.3	0.5	0.3	5.6	契約社員	386	0.2	1.6	4.2	9.0	0.8	30.1	39.9	2.7	1.0	0.0	10.6	派遣社員	569	0.2	1.6	4.6	8.5	0.6	28.3	42.4	4.9	0.9	0.2	7.8	正社員	2,069	1.2	2.8	5.5	9.1	0.9	30.6	33.9	3.3	0.3	0.1	12.4	無職・計	2,608	1.4	4.6	10.2	15.7	0.8	35.7	21.5	1.3	0.2	0.0	8.4	専業主婦/主夫	1,745	1.6	5.6	12.4	17.4	1.0	36.4	17.9	0.4	0.1	0.0	7.2	無職、定年退職	863	1.0	2.6	5.9	12.3	0.5	34.4	28.9	3.1	0.4	0.1	10.7	地域別													北海道・東北	1,548	1.5	5.6	9.0	14.5	1.4	32.6	19.0	1.1	0.3	0.1	15.0	中部	780	1.0	6.0	11.6	21.4	1.0	29.7	15.0	0.2	0.2	0.0	13.9	北関東	666	1.7	3.8	7.8	16.2	1.7	33.3	21.0	1.1	0.9	0.0	12.6	関東	5,088	1.0	2.0	4.1	6.7	0.4	25.3	40.5	6.9	1.1	0.1	12.0	関西	2,704	1.1	3.9	5.8	9.2	0.9	29.0	34.3	3.0	0.6	0.1	12.1	東海	1,668	1.8	4.1	8.9	12.2	1.2	33.7	24.5	2.2	0.7	0.1	10.6	中国・四国	1,151	1.5	4.7	10.0	14.2	1.4	33.7	19.0	0.9	0.3	0.1	14.3	九州・沖縄	1,387	1.0	5.0	8.3	14.5	1.3	34.0	19.8	0.6	0.2	0.1	15.1	労働時間別													30時間以上労働者	8,281	0.9	2.6	5.2	9.0	0.8	27.2	34.7	4.6	0.8	0.1	14.2	30時間未満労働者	3,149	2.1	6.1	9.5	14.2	1.6	30.9	22.4	1.7	0.5	0.0	10.9																																																																																																																																																																																																																
派遣社員	314	0.3	2.5	3.4	3.1	0.5	25.6	39.4	10.5	1.6	0.2	12.9	正社員	3,174	1.2	2.0	2.9	6.1	0.9	23.3	36.6	6.2	1.5	0.1	19.2	無職・計	953	1.1	3.1	3.2	5.5	0.6	30.7	32.0	5.0	0.8	0.2	17.9	専業主婦/主夫	17	0.0	4.5	9.0	0.0	0.0	47.5	17.3	4.5	3.8	0.0	13.5	無職、定年退職	936	1.1	3.1	3.1	5.6	0.6	30.4	32.2	5.0	0.7	0.2	17.9	女性・計	9,018	1.2	4.5	9.0	14.1	1.0	32.4	25.9	2.0	0.3	0.1	9.4	アルバイト・パート	3,387	1.4	6.4	11.5	17.4	1.3	31.8	20.0	1.1	0.3	0.0	8.5	15～24歳	160	2.4	2.4	10.1	16.1	0.6	29.7	23.3	1.8	0.6	0.0	13.1	25～29歳	314	1.0	4.3	7.9	13.4	0.9	28.5	23.6	1.9	0.3	0.0	18.3	30～39歳	694	2.3	5.7	12.9	17.5	1.8	32.0	17.8	1.3	0.0	0.0	8.7	40～49歳	1,038	1.0	7.7	12.3	19.2	1.8	30.3	19.9	0.9	0.6	0.0	6.5	50～59歳	783	1.2	7.6	10.8	15.1	0.9	35.0	20.7	0.9	0.1	0.0	7.7	60～69歳	398	1.3	5.4	12.1	20.8	1.1	32.4	19.2	1.3	0.5	0.3	5.6	契約社員	386	0.2	1.6	4.2	9.0	0.8	30.1	39.9	2.7	1.0	0.0	10.6	派遣社員	569	0.2	1.6	4.6	8.5	0.6	28.3	42.4	4.9	0.9	0.2	7.8	正社員	2,069	1.2	2.8	5.5	9.1	0.9	30.6	33.9	3.3	0.3	0.1	12.4	無職・計	2,608	1.4	4.6	10.2	15.7	0.8	35.7	21.5	1.3	0.2	0.0	8.4	専業主婦/主夫	1,745	1.6	5.6	12.4	17.4	1.0	36.4	17.9	0.4	0.1	0.0	7.2	無職、定年退職	863	1.0	2.6	5.9	12.3	0.5	34.4	28.9	3.1	0.4	0.1	10.7	地域別													北海道・東北	1,548	1.5	5.6	9.0	14.5	1.4	32.6	19.0	1.1	0.3	0.1	15.0	中部	780	1.0	6.0	11.6	21.4	1.0	29.7	15.0	0.2	0.2	0.0	13.9	北関東	666	1.7	3.8	7.8	16.2	1.7	33.3	21.0	1.1	0.9	0.0	12.6	関東	5,088	1.0	2.0	4.1	6.7	0.4	25.3	40.5	6.9	1.1	0.1	12.0	関西	2,704	1.1	3.9	5.8	9.2	0.9	29.0	34.3	3.0	0.6	0.1	12.1	東海	1,668	1.8	4.1	8.9	12.2	1.2	33.7	24.5	2.2	0.7	0.1	10.6	中国・四国	1,151	1.5	4.7	10.0	14.2	1.4	33.7	19.0	0.9	0.3	0.1	14.3	九州・沖縄	1,387	1.0	5.0	8.3	14.5	1.3	34.0	19.8	0.6	0.2	0.1	15.1	労働時間別													30時間以上労働者	8,281	0.9	2.6	5.2	9.0	0.8	27.2	34.7	4.6	0.8	0.1	14.2	30時間未満労働者	3,149	2.1	6.1	9.5	14.2	1.6	30.9	22.4	1.7	0.5	0.0	10.9																																																																																																																																																																																																																													
正社員	3,174	1.2	2.0	2.9	6.1	0.9	23.3	36.6	6.2	1.5	0.1	19.2	無職・計	953	1.1	3.1	3.2	5.5	0.6	30.7	32.0	5.0	0.8	0.2	17.9	専業主婦/主夫	17	0.0	4.5	9.0	0.0	0.0	47.5	17.3	4.5	3.8	0.0	13.5	無職、定年退職	936	1.1	3.1	3.1	5.6	0.6	30.4	32.2	5.0	0.7	0.2	17.9	女性・計	9,018	1.2	4.5	9.0	14.1	1.0	32.4	25.9	2.0	0.3	0.1	9.4	アルバイト・パート	3,387	1.4	6.4	11.5	17.4	1.3	31.8	20.0	1.1	0.3	0.0	8.5	15～24歳	160	2.4	2.4	10.1	16.1	0.6	29.7	23.3	1.8	0.6	0.0	13.1	25～29歳	314	1.0	4.3	7.9	13.4	0.9	28.5	23.6	1.9	0.3	0.0	18.3	30～39歳	694	2.3	5.7	12.9	17.5	1.8	32.0	17.8	1.3	0.0	0.0	8.7	40～49歳	1,038	1.0	7.7	12.3	19.2	1.8	30.3	19.9	0.9	0.6	0.0	6.5	50～59歳	783	1.2	7.6	10.8	15.1	0.9	35.0	20.7	0.9	0.1	0.0	7.7	60～69歳	398	1.3	5.4	12.1	20.8	1.1	32.4	19.2	1.3	0.5	0.3	5.6	契約社員	386	0.2	1.6	4.2	9.0	0.8	30.1	39.9	2.7	1.0	0.0	10.6	派遣社員	569	0.2	1.6	4.6	8.5	0.6	28.3	42.4	4.9	0.9	0.2	7.8	正社員	2,069	1.2	2.8	5.5	9.1	0.9	30.6	33.9	3.3	0.3	0.1	12.4	無職・計	2,608	1.4	4.6	10.2	15.7	0.8	35.7	21.5	1.3	0.2	0.0	8.4	専業主婦/主夫	1,745	1.6	5.6	12.4	17.4	1.0	36.4	17.9	0.4	0.1	0.0	7.2	無職、定年退職	863	1.0	2.6	5.9	12.3	0.5	34.4	28.9	3.1	0.4	0.1	10.7	地域別													北海道・東北	1,548	1.5	5.6	9.0	14.5	1.4	32.6	19.0	1.1	0.3	0.1	15.0	中部	780	1.0	6.0	11.6	21.4	1.0	29.7	15.0	0.2	0.2	0.0	13.9	北関東	666	1.7	3.8	7.8	16.2	1.7	33.3	21.0	1.1	0.9	0.0	12.6	関東	5,088	1.0	2.0	4.1	6.7	0.4	25.3	40.5	6.9	1.1	0.1	12.0	関西	2,704	1.1	3.9	5.8	9.2	0.9	29.0	34.3	3.0	0.6	0.1	12.1	東海	1,668	1.8	4.1	8.9	12.2	1.2	33.7	24.5	2.2	0.7	0.1	10.6	中国・四国	1,151	1.5	4.7	10.0	14.2	1.4	33.7	19.0	0.9	0.3	0.1	14.3	九州・沖縄	1,387	1.0	5.0	8.3	14.5	1.3	34.0	19.8	0.6	0.2	0.1	15.1	労働時間別													30時間以上労働者	8,281	0.9	2.6	5.2	9.0	0.8	27.2	34.7	4.6	0.8	0.1	14.2	30時間未満労働者	3,149	2.1	6.1	9.5	14.2	1.6	30.9	22.4	1.7	0.5	0.0	10.9																																																																																																																																																																																																																																										
無職・計	953	1.1	3.1	3.2	5.5	0.6	30.7	32.0	5.0	0.8	0.2	17.9	専業主婦/主夫	17	0.0	4.5	9.0	0.0	0.0	47.5	17.3	4.5	3.8	0.0	13.5	無職、定年退職	936	1.1	3.1	3.1	5.6	0.6	30.4	32.2	5.0	0.7	0.2	17.9	女性・計	9,018	1.2	4.5	9.0	14.1	1.0	32.4	25.9	2.0	0.3	0.1	9.4	アルバイト・パート	3,387	1.4	6.4	11.5	17.4	1.3	31.8	20.0	1.1	0.3	0.0	8.5	15～24歳	160	2.4	2.4	10.1	16.1	0.6	29.7	23.3	1.8	0.6	0.0	13.1	25～29歳	314	1.0	4.3	7.9	13.4	0.9	28.5	23.6	1.9	0.3	0.0	18.3	30～39歳	694	2.3	5.7	12.9	17.5	1.8	32.0	17.8	1.3	0.0	0.0	8.7	40～49歳	1,038	1.0	7.7	12.3	19.2	1.8	30.3	19.9	0.9	0.6	0.0	6.5	50～59歳	783	1.2	7.6	10.8	15.1	0.9	35.0	20.7	0.9	0.1	0.0	7.7	60～69歳	398	1.3	5.4	12.1	20.8	1.1	32.4	19.2	1.3	0.5	0.3	5.6	契約社員	386	0.2	1.6	4.2	9.0	0.8	30.1	39.9	2.7	1.0	0.0	10.6	派遣社員	569	0.2	1.6	4.6	8.5	0.6	28.3	42.4	4.9	0.9	0.2	7.8	正社員	2,069	1.2	2.8	5.5	9.1	0.9	30.6	33.9	3.3	0.3	0.1	12.4	無職・計	2,608	1.4	4.6	10.2	15.7	0.8	35.7	21.5	1.3	0.2	0.0	8.4	専業主婦/主夫	1,745	1.6	5.6	12.4	17.4	1.0	36.4	17.9	0.4	0.1	0.0	7.2	無職、定年退職	863	1.0	2.6	5.9	12.3	0.5	34.4	28.9	3.1	0.4	0.1	10.7	地域別													北海道・東北	1,548	1.5	5.6	9.0	14.5	1.4	32.6	19.0	1.1	0.3	0.1	15.0	中部	780	1.0	6.0	11.6	21.4	1.0	29.7	15.0	0.2	0.2	0.0	13.9	北関東	666	1.7	3.8	7.8	16.2	1.7	33.3	21.0	1.1	0.9	0.0	12.6	関東	5,088	1.0	2.0	4.1	6.7	0.4	25.3	40.5	6.9	1.1	0.1	12.0	関西	2,704	1.1	3.9	5.8	9.2	0.9	29.0	34.3	3.0	0.6	0.1	12.1	東海	1,668	1.8	4.1	8.9	12.2	1.2	33.7	24.5	2.2	0.7	0.1	10.6	中国・四国	1,151	1.5	4.7	10.0	14.2	1.4	33.7	19.0	0.9	0.3	0.1	14.3	九州・沖縄	1,387	1.0	5.0	8.3	14.5	1.3	34.0	19.8	0.6	0.2	0.1	15.1	労働時間別													30時間以上労働者	8,281	0.9	2.6	5.2	9.0	0.8	27.2	34.7	4.6	0.8	0.1	14.2	30時間未満労働者	3,149	2.1	6.1	9.5	14.2	1.6	30.9	22.4	1.7	0.5	0.0	10.9																																																																																																																																																																																																																																																							
専業主婦/主夫	17	0.0	4.5	9.0	0.0	0.0	47.5	17.3	4.5	3.8	0.0	13.5	無職、定年退職	936	1.1	3.1	3.1	5.6	0.6	30.4	32.2	5.0	0.7	0.2	17.9	女性・計	9,018	1.2	4.5	9.0	14.1	1.0	32.4	25.9	2.0	0.3	0.1	9.4	アルバイト・パート	3,387	1.4	6.4	11.5	17.4	1.3	31.8	20.0	1.1	0.3	0.0	8.5	15～24歳	160	2.4	2.4	10.1	16.1	0.6	29.7	23.3	1.8	0.6	0.0	13.1	25～29歳	314	1.0	4.3	7.9	13.4	0.9	28.5	23.6	1.9	0.3	0.0	18.3	30～39歳	694	2.3	5.7	12.9	17.5	1.8	32.0	17.8	1.3	0.0	0.0	8.7	40～49歳	1,038	1.0	7.7	12.3	19.2	1.8	30.3	19.9	0.9	0.6	0.0	6.5	50～59歳	783	1.2	7.6	10.8	15.1	0.9	35.0	20.7	0.9	0.1	0.0	7.7	60～69歳	398	1.3	5.4	12.1	20.8	1.1	32.4	19.2	1.3	0.5	0.3	5.6	契約社員	386	0.2	1.6	4.2	9.0	0.8	30.1	39.9	2.7	1.0	0.0	10.6	派遣社員	569	0.2	1.6	4.6	8.5	0.6	28.3	42.4	4.9	0.9	0.2	7.8	正社員	2,069	1.2	2.8	5.5	9.1	0.9	30.6	33.9	3.3	0.3	0.1	12.4	無職・計	2,608	1.4	4.6	10.2	15.7	0.8	35.7	21.5	1.3	0.2	0.0	8.4	専業主婦/主夫	1,745	1.6	5.6	12.4	17.4	1.0	36.4	17.9	0.4	0.1	0.0	7.2	無職、定年退職	863	1.0	2.6	5.9	12.3	0.5	34.4	28.9	3.1	0.4	0.1	10.7	地域別													北海道・東北	1,548	1.5	5.6	9.0	14.5	1.4	32.6	19.0	1.1	0.3	0.1	15.0	中部	780	1.0	6.0	11.6	21.4	1.0	29.7	15.0	0.2	0.2	0.0	13.9	北関東	666	1.7	3.8	7.8	16.2	1.7	33.3	21.0	1.1	0.9	0.0	12.6	関東	5,088	1.0	2.0	4.1	6.7	0.4	25.3	40.5	6.9	1.1	0.1	12.0	関西	2,704	1.1	3.9	5.8	9.2	0.9	29.0	34.3	3.0	0.6	0.1	12.1	東海	1,668	1.8	4.1	8.9	12.2	1.2	33.7	24.5	2.2	0.7	0.1	10.6	中国・四国	1,151	1.5	4.7	10.0	14.2	1.4	33.7	19.0	0.9	0.3	0.1	14.3	九州・沖縄	1,387	1.0	5.0	8.3	14.5	1.3	34.0	19.8	0.6	0.2	0.1	15.1	労働時間別													30時間以上労働者	8,281	0.9	2.6	5.2	9.0	0.8	27.2	34.7	4.6	0.8	0.1	14.2	30時間未満労働者	3,149	2.1	6.1	9.5	14.2	1.6	30.9	22.4	1.7	0.5	0.0	10.9																																																																																																																																																																																																																																																																				
無職、定年退職	936	1.1	3.1	3.1	5.6	0.6	30.4	32.2	5.0	0.7	0.2	17.9	女性・計	9,018	1.2	4.5	9.0	14.1	1.0	32.4	25.9	2.0	0.3	0.1	9.4	アルバイト・パート	3,387	1.4	6.4	11.5	17.4	1.3	31.8	20.0	1.1	0.3	0.0	8.5	15～24歳	160	2.4	2.4	10.1	16.1	0.6	29.7	23.3	1.8	0.6	0.0	13.1	25～29歳	314	1.0	4.3	7.9	13.4	0.9	28.5	23.6	1.9	0.3	0.0	18.3	30～39歳	694	2.3	5.7	12.9	17.5	1.8	32.0	17.8	1.3	0.0	0.0	8.7	40～49歳	1,038	1.0	7.7	12.3	19.2	1.8	30.3	19.9	0.9	0.6	0.0	6.5	50～59歳	783	1.2	7.6	10.8	15.1	0.9	35.0	20.7	0.9	0.1	0.0	7.7	60～69歳	398	1.3	5.4	12.1	20.8	1.1	32.4	19.2	1.3	0.5	0.3	5.6	契約社員	386	0.2	1.6	4.2	9.0	0.8	30.1	39.9	2.7	1.0	0.0	10.6	派遣社員	569	0.2	1.6	4.6	8.5	0.6	28.3	42.4	4.9	0.9	0.2	7.8	正社員	2,069	1.2	2.8	5.5	9.1	0.9	30.6	33.9	3.3	0.3	0.1	12.4	無職・計	2,608	1.4	4.6	10.2	15.7	0.8	35.7	21.5	1.3	0.2	0.0	8.4	専業主婦/主夫	1,745	1.6	5.6	12.4	17.4	1.0	36.4	17.9	0.4	0.1	0.0	7.2	無職、定年退職	863	1.0	2.6	5.9	12.3	0.5	34.4	28.9	3.1	0.4	0.1	10.7	地域別													北海道・東北	1,548	1.5	5.6	9.0	14.5	1.4	32.6	19.0	1.1	0.3	0.1	15.0	中部	780	1.0	6.0	11.6	21.4	1.0	29.7	15.0	0.2	0.2	0.0	13.9	北関東	666	1.7	3.8	7.8	16.2	1.7	33.3	21.0	1.1	0.9	0.0	12.6	関東	5,088	1.0	2.0	4.1	6.7	0.4	25.3	40.5	6.9	1.1	0.1	12.0	関西	2,704	1.1	3.9	5.8	9.2	0.9	29.0	34.3	3.0	0.6	0.1	12.1	東海	1,668	1.8	4.1	8.9	12.2	1.2	33.7	24.5	2.2	0.7	0.1	10.6	中国・四国	1,151	1.5	4.7	10.0	14.2	1.4	33.7	19.0	0.9	0.3	0.1	14.3	九州・沖縄	1,387	1.0	5.0	8.3	14.5	1.3	34.0	19.8	0.6	0.2	0.1	15.1	労働時間別													30時間以上労働者	8,281	0.9	2.6	5.2	9.0	0.8	27.2	34.7	4.6	0.8	0.1	14.2	30時間未満労働者	3,149	2.1	6.1	9.5	14.2	1.6	30.9	22.4	1.7	0.5	0.0	10.9																																																																																																																																																																																																																																																																																	
女性・計	9,018	1.2	4.5	9.0	14.1	1.0	32.4	25.9	2.0	0.3	0.1	9.4	アルバイト・パート	3,387	1.4	6.4	11.5	17.4	1.3	31.8	20.0	1.1	0.3	0.0	8.5	15～24歳	160	2.4	2.4	10.1	16.1	0.6	29.7	23.3	1.8	0.6	0.0	13.1	25～29歳	314	1.0	4.3	7.9	13.4	0.9	28.5	23.6	1.9	0.3	0.0	18.3	30～39歳	694	2.3	5.7	12.9	17.5	1.8	32.0	17.8	1.3	0.0	0.0	8.7	40～49歳	1,038	1.0	7.7	12.3	19.2	1.8	30.3	19.9	0.9	0.6	0.0	6.5	50～59歳	783	1.2	7.6	10.8	15.1	0.9	35.0	20.7	0.9	0.1	0.0	7.7	60～69歳	398	1.3	5.4	12.1	20.8	1.1	32.4	19.2	1.3	0.5	0.3	5.6	契約社員	386	0.2	1.6	4.2	9.0	0.8	30.1	39.9	2.7	1.0	0.0	10.6	派遣社員	569	0.2	1.6	4.6	8.5	0.6	28.3	42.4	4.9	0.9	0.2	7.8	正社員	2,069	1.2	2.8	5.5	9.1	0.9	30.6	33.9	3.3	0.3	0.1	12.4	無職・計	2,608	1.4	4.6	10.2	15.7	0.8	35.7	21.5	1.3	0.2	0.0	8.4	専業主婦/主夫	1,745	1.6	5.6	12.4	17.4	1.0	36.4	17.9	0.4	0.1	0.0	7.2	無職、定年退職	863	1.0	2.6	5.9	12.3	0.5	34.4	28.9	3.1	0.4	0.1	10.7	地域別													北海道・東北	1,548	1.5	5.6	9.0	14.5	1.4	32.6	19.0	1.1	0.3	0.1	15.0	中部	780	1.0	6.0	11.6	21.4	1.0	29.7	15.0	0.2	0.2	0.0	13.9	北関東	666	1.7	3.8	7.8	16.2	1.7	33.3	21.0	1.1	0.9	0.0	12.6	関東	5,088	1.0	2.0	4.1	6.7	0.4	25.3	40.5	6.9	1.1	0.1	12.0	関西	2,704	1.1	3.9	5.8	9.2	0.9	29.0	34.3	3.0	0.6	0.1	12.1	東海	1,668	1.8	4.1	8.9	12.2	1.2	33.7	24.5	2.2	0.7	0.1	10.6	中国・四国	1,151	1.5	4.7	10.0	14.2	1.4	33.7	19.0	0.9	0.3	0.1	14.3	九州・沖縄	1,387	1.0	5.0	8.3	14.5	1.3	34.0	19.8	0.6	0.2	0.1	15.1	労働時間別													30時間以上労働者	8,281	0.9	2.6	5.2	9.0	0.8	27.2	34.7	4.6	0.8	0.1	14.2	30時間未満労働者	3,149	2.1	6.1	9.5	14.2	1.6	30.9	22.4	1.7	0.5	0.0	10.9																																																																																																																																																																																																																																																																																														
アルバイト・パート	3,387	1.4	6.4	11.5	17.4	1.3	31.8	20.0	1.1	0.3	0.0	8.5	15～24歳	160	2.4	2.4	10.1	16.1	0.6	29.7	23.3	1.8	0.6	0.0	13.1	25～29歳	314	1.0	4.3	7.9	13.4	0.9	28.5	23.6	1.9	0.3	0.0	18.3	30～39歳	694	2.3	5.7	12.9	17.5	1.8	32.0	17.8	1.3	0.0	0.0	8.7	40～49歳	1,038	1.0	7.7	12.3	19.2	1.8	30.3	19.9	0.9	0.6	0.0	6.5	50～59歳	783	1.2	7.6	10.8	15.1	0.9	35.0	20.7	0.9	0.1	0.0	7.7	60～69歳	398	1.3	5.4	12.1	20.8	1.1	32.4	19.2	1.3	0.5	0.3	5.6	契約社員	386	0.2	1.6	4.2	9.0	0.8	30.1	39.9	2.7	1.0	0.0	10.6	派遣社員	569	0.2	1.6	4.6	8.5	0.6	28.3	42.4	4.9	0.9	0.2	7.8	正社員	2,069	1.2	2.8	5.5	9.1	0.9	30.6	33.9	3.3	0.3	0.1	12.4	無職・計	2,608	1.4	4.6	10.2	15.7	0.8	35.7	21.5	1.3	0.2	0.0	8.4	専業主婦/主夫	1,745	1.6	5.6	12.4	17.4	1.0	36.4	17.9	0.4	0.1	0.0	7.2	無職、定年退職	863	1.0	2.6	5.9	12.3	0.5	34.4	28.9	3.1	0.4	0.1	10.7	地域別													北海道・東北	1,548	1.5	5.6	9.0	14.5	1.4	32.6	19.0	1.1	0.3	0.1	15.0	中部	780	1.0	6.0	11.6	21.4	1.0	29.7	15.0	0.2	0.2	0.0	13.9	北関東	666	1.7	3.8	7.8	16.2	1.7	33.3	21.0	1.1	0.9	0.0	12.6	関東	5,088	1.0	2.0	4.1	6.7	0.4	25.3	40.5	6.9	1.1	0.1	12.0	関西	2,704	1.1	3.9	5.8	9.2	0.9	29.0	34.3	3.0	0.6	0.1	12.1	東海	1,668	1.8	4.1	8.9	12.2	1.2	33.7	24.5	2.2	0.7	0.1	10.6	中国・四国	1,151	1.5	4.7	10.0	14.2	1.4	33.7	19.0	0.9	0.3	0.1	14.3	九州・沖縄	1,387	1.0	5.0	8.3	14.5	1.3	34.0	19.8	0.6	0.2	0.1	15.1	労働時間別													30時間以上労働者	8,281	0.9	2.6	5.2	9.0	0.8	27.2	34.7	4.6	0.8	0.1	14.2	30時間未満労働者	3,149	2.1	6.1	9.5	14.2	1.6	30.9	22.4	1.7	0.5	0.0	10.9																																																																																																																																																																																																																																																																																																											
15～24歳	160	2.4	2.4	10.1	16.1	0.6	29.7	23.3	1.8	0.6	0.0	13.1	25～29歳	314	1.0	4.3	7.9	13.4	0.9	28.5	23.6	1.9	0.3	0.0	18.3	30～39歳	694	2.3	5.7	12.9	17.5	1.8	32.0	17.8	1.3	0.0	0.0	8.7	40～49歳	1,038	1.0	7.7	12.3	19.2	1.8	30.3	19.9	0.9	0.6	0.0	6.5	50～59歳	783	1.2	7.6	10.8	15.1	0.9	35.0	20.7	0.9	0.1	0.0	7.7	60～69歳	398	1.3	5.4	12.1	20.8	1.1	32.4	19.2	1.3	0.5	0.3	5.6	契約社員	386	0.2	1.6	4.2	9.0	0.8	30.1	39.9	2.7	1.0	0.0	10.6	派遣社員	569	0.2	1.6	4.6	8.5	0.6	28.3	42.4	4.9	0.9	0.2	7.8	正社員	2,069	1.2	2.8	5.5	9.1	0.9	30.6	33.9	3.3	0.3	0.1	12.4	無職・計	2,608	1.4	4.6	10.2	15.7	0.8	35.7	21.5	1.3	0.2	0.0	8.4	専業主婦/主夫	1,745	1.6	5.6	12.4	17.4	1.0	36.4	17.9	0.4	0.1	0.0	7.2	無職、定年退職	863	1.0	2.6	5.9	12.3	0.5	34.4	28.9	3.1	0.4	0.1	10.7	地域別													北海道・東北	1,548	1.5	5.6	9.0	14.5	1.4	32.6	19.0	1.1	0.3	0.1	15.0	中部	780	1.0	6.0	11.6	21.4	1.0	29.7	15.0	0.2	0.2	0.0	13.9	北関東	666	1.7	3.8	7.8	16.2	1.7	33.3	21.0	1.1	0.9	0.0	12.6	関東	5,088	1.0	2.0	4.1	6.7	0.4	25.3	40.5	6.9	1.1	0.1	12.0	関西	2,704	1.1	3.9	5.8	9.2	0.9	29.0	34.3	3.0	0.6	0.1	12.1	東海	1,668	1.8	4.1	8.9	12.2	1.2	33.7	24.5	2.2	0.7	0.1	10.6	中国・四国	1,151	1.5	4.7	10.0	14.2	1.4	33.7	19.0	0.9	0.3	0.1	14.3	九州・沖縄	1,387	1.0	5.0	8.3	14.5	1.3	34.0	19.8	0.6	0.2	0.1	15.1	労働時間別													30時間以上労働者	8,281	0.9	2.6	5.2	9.0	0.8	27.2	34.7	4.6	0.8	0.1	14.2	30時間未満労働者	3,149	2.1	6.1	9.5	14.2	1.6	30.9	22.4	1.7	0.5	0.0	10.9																																																																																																																																																																																																																																																																																																																								
25～29歳	314	1.0	4.3	7.9	13.4	0.9	28.5	23.6	1.9	0.3	0.0	18.3	30～39歳	694	2.3	5.7	12.9	17.5	1.8	32.0	17.8	1.3	0.0	0.0	8.7	40～49歳	1,038	1.0	7.7	12.3	19.2	1.8	30.3	19.9	0.9	0.6	0.0	6.5	50～59歳	783	1.2	7.6	10.8	15.1	0.9	35.0	20.7	0.9	0.1	0.0	7.7	60～69歳	398	1.3	5.4	12.1	20.8	1.1	32.4	19.2	1.3	0.5	0.3	5.6	契約社員	386	0.2	1.6	4.2	9.0	0.8	30.1	39.9	2.7	1.0	0.0	10.6	派遣社員	569	0.2	1.6	4.6	8.5	0.6	28.3	42.4	4.9	0.9	0.2	7.8	正社員	2,069	1.2	2.8	5.5	9.1	0.9	30.6	33.9	3.3	0.3	0.1	12.4	無職・計	2,608	1.4	4.6	10.2	15.7	0.8	35.7	21.5	1.3	0.2	0.0	8.4	専業主婦/主夫	1,745	1.6	5.6	12.4	17.4	1.0	36.4	17.9	0.4	0.1	0.0	7.2	無職、定年退職	863	1.0	2.6	5.9	12.3	0.5	34.4	28.9	3.1	0.4	0.1	10.7	地域別													北海道・東北	1,548	1.5	5.6	9.0	14.5	1.4	32.6	19.0	1.1	0.3	0.1	15.0	中部	780	1.0	6.0	11.6	21.4	1.0	29.7	15.0	0.2	0.2	0.0	13.9	北関東	666	1.7	3.8	7.8	16.2	1.7	33.3	21.0	1.1	0.9	0.0	12.6	関東	5,088	1.0	2.0	4.1	6.7	0.4	25.3	40.5	6.9	1.1	0.1	12.0	関西	2,704	1.1	3.9	5.8	9.2	0.9	29.0	34.3	3.0	0.6	0.1	12.1	東海	1,668	1.8	4.1	8.9	12.2	1.2	33.7	24.5	2.2	0.7	0.1	10.6	中国・四国	1,151	1.5	4.7	10.0	14.2	1.4	33.7	19.0	0.9	0.3	0.1	14.3	九州・沖縄	1,387	1.0	5.0	8.3	14.5	1.3	34.0	19.8	0.6	0.2	0.1	15.1	労働時間別													30時間以上労働者	8,281	0.9	2.6	5.2	9.0	0.8	27.2	34.7	4.6	0.8	0.1	14.2	30時間未満労働者	3,149	2.1	6.1	9.5	14.2	1.6	30.9	22.4	1.7	0.5	0.0	10.9																																																																																																																																																																																																																																																																																																																																					
30～39歳	694	2.3	5.7	12.9	17.5	1.8	32.0	17.8	1.3	0.0	0.0	8.7	40～49歳	1,038	1.0	7.7	12.3	19.2	1.8	30.3	19.9	0.9	0.6	0.0	6.5	50～59歳	783	1.2	7.6	10.8	15.1	0.9	35.0	20.7	0.9	0.1	0.0	7.7	60～69歳	398	1.3	5.4	12.1	20.8	1.1	32.4	19.2	1.3	0.5	0.3	5.6	契約社員	386	0.2	1.6	4.2	9.0	0.8	30.1	39.9	2.7	1.0	0.0	10.6	派遣社員	569	0.2	1.6	4.6	8.5	0.6	28.3	42.4	4.9	0.9	0.2	7.8	正社員	2,069	1.2	2.8	5.5	9.1	0.9	30.6	33.9	3.3	0.3	0.1	12.4	無職・計	2,608	1.4	4.6	10.2	15.7	0.8	35.7	21.5	1.3	0.2	0.0	8.4	専業主婦/主夫	1,745	1.6	5.6	12.4	17.4	1.0	36.4	17.9	0.4	0.1	0.0	7.2	無職、定年退職	863	1.0	2.6	5.9	12.3	0.5	34.4	28.9	3.1	0.4	0.1	10.7	地域別													北海道・東北	1,548	1.5	5.6	9.0	14.5	1.4	32.6	19.0	1.1	0.3	0.1	15.0	中部	780	1.0	6.0	11.6	21.4	1.0	29.7	15.0	0.2	0.2	0.0	13.9	北関東	666	1.7	3.8	7.8	16.2	1.7	33.3	21.0	1.1	0.9	0.0	12.6	関東	5,088	1.0	2.0	4.1	6.7	0.4	25.3	40.5	6.9	1.1	0.1	12.0	関西	2,704	1.1	3.9	5.8	9.2	0.9	29.0	34.3	3.0	0.6	0.1	12.1	東海	1,668	1.8	4.1	8.9	12.2	1.2	33.7	24.5	2.2	0.7	0.1	10.6	中国・四国	1,151	1.5	4.7	10.0	14.2	1.4	33.7	19.0	0.9	0.3	0.1	14.3	九州・沖縄	1,387	1.0	5.0	8.3	14.5	1.3	34.0	19.8	0.6	0.2	0.1	15.1	労働時間別													30時間以上労働者	8,281	0.9	2.6	5.2	9.0	0.8	27.2	34.7	4.6	0.8	0.1	14.2	30時間未満労働者	3,149	2.1	6.1	9.5	14.2	1.6	30.9	22.4	1.7	0.5	0.0	10.9																																																																																																																																																																																																																																																																																																																																																		
40～49歳	1,038	1.0	7.7	12.3	19.2	1.8	30.3	19.9	0.9	0.6	0.0	6.5	50～59歳	783	1.2	7.6	10.8	15.1	0.9	35.0	20.7	0.9	0.1	0.0	7.7	60～69歳	398	1.3	5.4	12.1	20.8	1.1	32.4	19.2	1.3	0.5	0.3	5.6	契約社員	386	0.2	1.6	4.2	9.0	0.8	30.1	39.9	2.7	1.0	0.0	10.6	派遣社員	569	0.2	1.6	4.6	8.5	0.6	28.3	42.4	4.9	0.9	0.2	7.8	正社員	2,069	1.2	2.8	5.5	9.1	0.9	30.6	33.9	3.3	0.3	0.1	12.4	無職・計	2,608	1.4	4.6	10.2	15.7	0.8	35.7	21.5	1.3	0.2	0.0	8.4	専業主婦/主夫	1,745	1.6	5.6	12.4	17.4	1.0	36.4	17.9	0.4	0.1	0.0	7.2	無職、定年退職	863	1.0	2.6	5.9	12.3	0.5	34.4	28.9	3.1	0.4	0.1	10.7	地域別													北海道・東北	1,548	1.5	5.6	9.0	14.5	1.4	32.6	19.0	1.1	0.3	0.1	15.0	中部	780	1.0	6.0	11.6	21.4	1.0	29.7	15.0	0.2	0.2	0.0	13.9	北関東	666	1.7	3.8	7.8	16.2	1.7	33.3	21.0	1.1	0.9	0.0	12.6	関東	5,088	1.0	2.0	4.1	6.7	0.4	25.3	40.5	6.9	1.1	0.1	12.0	関西	2,704	1.1	3.9	5.8	9.2	0.9	29.0	34.3	3.0	0.6	0.1	12.1	東海	1,668	1.8	4.1	8.9	12.2	1.2	33.7	24.5	2.2	0.7	0.1	10.6	中国・四国	1,151	1.5	4.7	10.0	14.2	1.4	33.7	19.0	0.9	0.3	0.1	14.3	九州・沖縄	1,387	1.0	5.0	8.3	14.5	1.3	34.0	19.8	0.6	0.2	0.1	15.1	労働時間別													30時間以上労働者	8,281	0.9	2.6	5.2	9.0	0.8	27.2	34.7	4.6	0.8	0.1	14.2	30時間未満労働者	3,149	2.1	6.1	9.5	14.2	1.6	30.9	22.4	1.7	0.5	0.0	10.9																																																																																																																																																																																																																																																																																																																																																															
50～59歳	783	1.2	7.6	10.8	15.1	0.9	35.0	20.7	0.9	0.1	0.0	7.7	60～69歳	398	1.3	5.4	12.1	20.8	1.1	32.4	19.2	1.3	0.5	0.3	5.6	契約社員	386	0.2	1.6	4.2	9.0	0.8	30.1	39.9	2.7	1.0	0.0	10.6	派遣社員	569	0.2	1.6	4.6	8.5	0.6	28.3	42.4	4.9	0.9	0.2	7.8	正社員	2,069	1.2	2.8	5.5	9.1	0.9	30.6	33.9	3.3	0.3	0.1	12.4	無職・計	2,608	1.4	4.6	10.2	15.7	0.8	35.7	21.5	1.3	0.2	0.0	8.4	専業主婦/主夫	1,745	1.6	5.6	12.4	17.4	1.0	36.4	17.9	0.4	0.1	0.0	7.2	無職、定年退職	863	1.0	2.6	5.9	12.3	0.5	34.4	28.9	3.1	0.4	0.1	10.7	地域別													北海道・東北	1,548	1.5	5.6	9.0	14.5	1.4	32.6	19.0	1.1	0.3	0.1	15.0	中部	780	1.0	6.0	11.6	21.4	1.0	29.7	15.0	0.2	0.2	0.0	13.9	北関東	666	1.7	3.8	7.8	16.2	1.7	33.3	21.0	1.1	0.9	0.0	12.6	関東	5,088	1.0	2.0	4.1	6.7	0.4	25.3	40.5	6.9	1.1	0.1	12.0	関西	2,704	1.1	3.9	5.8	9.2	0.9	29.0	34.3	3.0	0.6	0.1	12.1	東海	1,668	1.8	4.1	8.9	12.2	1.2	33.7	24.5	2.2	0.7	0.1	10.6	中国・四国	1,151	1.5	4.7	10.0	14.2	1.4	33.7	19.0	0.9	0.3	0.1	14.3	九州・沖縄	1,387	1.0	5.0	8.3	14.5	1.3	34.0	19.8	0.6	0.2	0.1	15.1	労働時間別													30時間以上労働者	8,281	0.9	2.6	5.2	9.0	0.8	27.2	34.7	4.6	0.8	0.1	14.2	30時間未満労働者	3,149	2.1	6.1	9.5	14.2	1.6	30.9	22.4	1.7	0.5	0.0	10.9																																																																																																																																																																																																																																																																																																																																																																												
60～69歳	398	1.3	5.4	12.1	20.8	1.1	32.4	19.2	1.3	0.5	0.3	5.6	契約社員	386	0.2	1.6	4.2	9.0	0.8	30.1	39.9	2.7	1.0	0.0	10.6	派遣社員	569	0.2	1.6	4.6	8.5	0.6	28.3	42.4	4.9	0.9	0.2	7.8	正社員	2,069	1.2	2.8	5.5	9.1	0.9	30.6	33.9	3.3	0.3	0.1	12.4	無職・計	2,608	1.4	4.6	10.2	15.7	0.8	35.7	21.5	1.3	0.2	0.0	8.4	専業主婦/主夫	1,745	1.6	5.6	12.4	17.4	1.0	36.4	17.9	0.4	0.1	0.0	7.2	無職、定年退職	863	1.0	2.6	5.9	12.3	0.5	34.4	28.9	3.1	0.4	0.1	10.7	地域別													北海道・東北	1,548	1.5	5.6	9.0	14.5	1.4	32.6	19.0	1.1	0.3	0.1	15.0	中部	780	1.0	6.0	11.6	21.4	1.0	29.7	15.0	0.2	0.2	0.0	13.9	北関東	666	1.7	3.8	7.8	16.2	1.7	33.3	21.0	1.1	0.9	0.0	12.6	関東	5,088	1.0	2.0	4.1	6.7	0.4	25.3	40.5	6.9	1.1	0.1	12.0	関西	2,704	1.1	3.9	5.8	9.2	0.9	29.0	34.3	3.0	0.6	0.1	12.1	東海	1,668	1.8	4.1	8.9	12.2	1.2	33.7	24.5	2.2	0.7	0.1	10.6	中国・四国	1,151	1.5	4.7	10.0	14.2	1.4	33.7	19.0	0.9	0.3	0.1	14.3	九州・沖縄	1,387	1.0	5.0	8.3	14.5	1.3	34.0	19.8	0.6	0.2	0.1	15.1	労働時間別													30時間以上労働者	8,281	0.9	2.6	5.2	9.0	0.8	27.2	34.7	4.6	0.8	0.1	14.2	30時間未満労働者	3,149	2.1	6.1	9.5	14.2	1.6	30.9	22.4	1.7	0.5	0.0	10.9																																																																																																																																																																																																																																																																																																																																																																																									
契約社員	386	0.2	1.6	4.2	9.0	0.8	30.1	39.9	2.7	1.0	0.0	10.6	派遣社員	569	0.2	1.6	4.6	8.5	0.6	28.3	42.4	4.9	0.9	0.2	7.8	正社員	2,069	1.2	2.8	5.5	9.1	0.9	30.6	33.9	3.3	0.3	0.1	12.4	無職・計	2,608	1.4	4.6	10.2	15.7	0.8	35.7	21.5	1.3	0.2	0.0	8.4	専業主婦/主夫	1,745	1.6	5.6	12.4	17.4	1.0	36.4	17.9	0.4	0.1	0.0	7.2	無職、定年退職	863	1.0	2.6	5.9	12.3	0.5	34.4	28.9	3.1	0.4	0.1	10.7	地域別													北海道・東北	1,548	1.5	5.6	9.0	14.5	1.4	32.6	19.0	1.1	0.3	0.1	15.0	中部	780	1.0	6.0	11.6	21.4	1.0	29.7	15.0	0.2	0.2	0.0	13.9	北関東	666	1.7	3.8	7.8	16.2	1.7	33.3	21.0	1.1	0.9	0.0	12.6	関東	5,088	1.0	2.0	4.1	6.7	0.4	25.3	40.5	6.9	1.1	0.1	12.0	関西	2,704	1.1	3.9	5.8	9.2	0.9	29.0	34.3	3.0	0.6	0.1	12.1	東海	1,668	1.8	4.1	8.9	12.2	1.2	33.7	24.5	2.2	0.7	0.1	10.6	中国・四国	1,151	1.5	4.7	10.0	14.2	1.4	33.7	19.0	0.9	0.3	0.1	14.3	九州・沖縄	1,387	1.0	5.0	8.3	14.5	1.3	34.0	19.8	0.6	0.2	0.1	15.1	労働時間別													30時間以上労働者	8,281	0.9	2.6	5.2	9.0	0.8	27.2	34.7	4.6	0.8	0.1	14.2	30時間未満労働者	3,149	2.1	6.1	9.5	14.2	1.6	30.9	22.4	1.7	0.5	0.0	10.9																																																																																																																																																																																																																																																																																																																																																																																																						
派遣社員	569	0.2	1.6	4.6	8.5	0.6	28.3	42.4	4.9	0.9	0.2	7.8	正社員	2,069	1.2	2.8	5.5	9.1	0.9	30.6	33.9	3.3	0.3	0.1	12.4	無職・計	2,608	1.4	4.6	10.2	15.7	0.8	35.7	21.5	1.3	0.2	0.0	8.4	専業主婦/主夫	1,745	1.6	5.6	12.4	17.4	1.0	36.4	17.9	0.4	0.1	0.0	7.2	無職、定年退職	863	1.0	2.6	5.9	12.3	0.5	34.4	28.9	3.1	0.4	0.1	10.7	地域別													北海道・東北	1,548	1.5	5.6	9.0	14.5	1.4	32.6	19.0	1.1	0.3	0.1	15.0	中部	780	1.0	6.0	11.6	21.4	1.0	29.7	15.0	0.2	0.2	0.0	13.9	北関東	666	1.7	3.8	7.8	16.2	1.7	33.3	21.0	1.1	0.9	0.0	12.6	関東	5,088	1.0	2.0	4.1	6.7	0.4	25.3	40.5	6.9	1.1	0.1	12.0	関西	2,704	1.1	3.9	5.8	9.2	0.9	29.0	34.3	3.0	0.6	0.1	12.1	東海	1,668	1.8	4.1	8.9	12.2	1.2	33.7	24.5	2.2	0.7	0.1	10.6	中国・四国	1,151	1.5	4.7	10.0	14.2	1.4	33.7	19.0	0.9	0.3	0.1	14.3	九州・沖縄	1,387	1.0	5.0	8.3	14.5	1.3	34.0	19.8	0.6	0.2	0.1	15.1	労働時間別													30時間以上労働者	8,281	0.9	2.6	5.2	9.0	0.8	27.2	34.7	4.6	0.8	0.1	14.2	30時間未満労働者	3,149	2.1	6.1	9.5	14.2	1.6	30.9	22.4	1.7	0.5	0.0	10.9																																																																																																																																																																																																																																																																																																																																																																																																																			
正社員	2,069	1.2	2.8	5.5	9.1	0.9	30.6	33.9	3.3	0.3	0.1	12.4	無職・計	2,608	1.4	4.6	10.2	15.7	0.8	35.7	21.5	1.3	0.2	0.0	8.4	専業主婦/主夫	1,745	1.6	5.6	12.4	17.4	1.0	36.4	17.9	0.4	0.1	0.0	7.2	無職、定年退職	863	1.0	2.6	5.9	12.3	0.5	34.4	28.9	3.1	0.4	0.1	10.7	地域別													北海道・東北	1,548	1.5	5.6	9.0	14.5	1.4	32.6	19.0	1.1	0.3	0.1	15.0	中部	780	1.0	6.0	11.6	21.4	1.0	29.7	15.0	0.2	0.2	0.0	13.9	北関東	666	1.7	3.8	7.8	16.2	1.7	33.3	21.0	1.1	0.9	0.0	12.6	関東	5,088	1.0	2.0	4.1	6.7	0.4	25.3	40.5	6.9	1.1	0.1	12.0	関西	2,704	1.1	3.9	5.8	9.2	0.9	29.0	34.3	3.0	0.6	0.1	12.1	東海	1,668	1.8	4.1	8.9	12.2	1.2	33.7	24.5	2.2	0.7	0.1	10.6	中国・四国	1,151	1.5	4.7	10.0	14.2	1.4	33.7	19.0	0.9	0.3	0.1	14.3	九州・沖縄	1,387	1.0	5.0	8.3	14.5	1.3	34.0	19.8	0.6	0.2	0.1	15.1	労働時間別													30時間以上労働者	8,281	0.9	2.6	5.2	9.0	0.8	27.2	34.7	4.6	0.8	0.1	14.2	30時間未満労働者	3,149	2.1	6.1	9.5	14.2	1.6	30.9	22.4	1.7	0.5	0.0	10.9																																																																																																																																																																																																																																																																																																																																																																																																																																
無職・計	2,608	1.4	4.6	10.2	15.7	0.8	35.7	21.5	1.3	0.2	0.0	8.4	専業主婦/主夫	1,745	1.6	5.6	12.4	17.4	1.0	36.4	17.9	0.4	0.1	0.0	7.2	無職、定年退職	863	1.0	2.6	5.9	12.3	0.5	34.4	28.9	3.1	0.4	0.1	10.7	地域別													北海道・東北	1,548	1.5	5.6	9.0	14.5	1.4	32.6	19.0	1.1	0.3	0.1	15.0	中部	780	1.0	6.0	11.6	21.4	1.0	29.7	15.0	0.2	0.2	0.0	13.9	北関東	666	1.7	3.8	7.8	16.2	1.7	33.3	21.0	1.1	0.9	0.0	12.6	関東	5,088	1.0	2.0	4.1	6.7	0.4	25.3	40.5	6.9	1.1	0.1	12.0	関西	2,704	1.1	3.9	5.8	9.2	0.9	29.0	34.3	3.0	0.6	0.1	12.1	東海	1,668	1.8	4.1	8.9	12.2	1.2	33.7	24.5	2.2	0.7	0.1	10.6	中国・四国	1,151	1.5	4.7	10.0	14.2	1.4	33.7	19.0	0.9	0.3	0.1	14.3	九州・沖縄	1,387	1.0	5.0	8.3	14.5	1.3	34.0	19.8	0.6	0.2	0.1	15.1	労働時間別													30時間以上労働者	8,281	0.9	2.6	5.2	9.0	0.8	27.2	34.7	4.6	0.8	0.1	14.2	30時間未満労働者	3,149	2.1	6.1	9.5	14.2	1.6	30.9	22.4	1.7	0.5	0.0	10.9																																																																																																																																																																																																																																																																																																																																																																																																																																													
専業主婦/主夫	1,745	1.6	5.6	12.4	17.4	1.0	36.4	17.9	0.4	0.1	0.0	7.2	無職、定年退職	863	1.0	2.6	5.9	12.3	0.5	34.4	28.9	3.1	0.4	0.1	10.7	地域別													北海道・東北	1,548	1.5	5.6	9.0	14.5	1.4	32.6	19.0	1.1	0.3	0.1	15.0	中部	780	1.0	6.0	11.6	21.4	1.0	29.7	15.0	0.2	0.2	0.0	13.9	北関東	666	1.7	3.8	7.8	16.2	1.7	33.3	21.0	1.1	0.9	0.0	12.6	関東	5,088	1.0	2.0	4.1	6.7	0.4	25.3	40.5	6.9	1.1	0.1	12.0	関西	2,704	1.1	3.9	5.8	9.2	0.9	29.0	34.3	3.0	0.6	0.1	12.1	東海	1,668	1.8	4.1	8.9	12.2	1.2	33.7	24.5	2.2	0.7	0.1	10.6	中国・四国	1,151	1.5	4.7	10.0	14.2	1.4	33.7	19.0	0.9	0.3	0.1	14.3	九州・沖縄	1,387	1.0	5.0	8.3	14.5	1.3	34.0	19.8	0.6	0.2	0.1	15.1	労働時間別													30時間以上労働者	8,281	0.9	2.6	5.2	9.0	0.8	27.2	34.7	4.6	0.8	0.1	14.2	30時間未満労働者	3,149	2.1	6.1	9.5	14.2	1.6	30.9	22.4	1.7	0.5	0.0	10.9																																																																																																																																																																																																																																																																																																																																																																																																																																																										
無職、定年退職	863	1.0	2.6	5.9	12.3	0.5	34.4	28.9	3.1	0.4	0.1	10.7	地域別													北海道・東北	1,548	1.5	5.6	9.0	14.5	1.4	32.6	19.0	1.1	0.3	0.1	15.0	中部	780	1.0	6.0	11.6	21.4	1.0	29.7	15.0	0.2	0.2	0.0	13.9	北関東	666	1.7	3.8	7.8	16.2	1.7	33.3	21.0	1.1	0.9	0.0	12.6	関東	5,088	1.0	2.0	4.1	6.7	0.4	25.3	40.5	6.9	1.1	0.1	12.0	関西	2,704	1.1	3.9	5.8	9.2	0.9	29.0	34.3	3.0	0.6	0.1	12.1	東海	1,668	1.8	4.1	8.9	12.2	1.2	33.7	24.5	2.2	0.7	0.1	10.6	中国・四国	1,151	1.5	4.7	10.0	14.2	1.4	33.7	19.0	0.9	0.3	0.1	14.3	九州・沖縄	1,387	1.0	5.0	8.3	14.5	1.3	34.0	19.8	0.6	0.2	0.1	15.1	労働時間別													30時間以上労働者	8,281	0.9	2.6	5.2	9.0	0.8	27.2	34.7	4.6	0.8	0.1	14.2	30時間未満労働者	3,149	2.1	6.1	9.5	14.2	1.6	30.9	22.4	1.7	0.5	0.0	10.9																																																																																																																																																																																																																																																																																																																																																																																																																																																																							
地域別													北海道・東北	1,548	1.5	5.6	9.0	14.5	1.4	32.6	19.0	1.1	0.3	0.1	15.0	中部	780	1.0	6.0	11.6	21.4	1.0	29.7	15.0	0.2	0.2	0.0	13.9	北関東	666	1.7	3.8	7.8	16.2	1.7	33.3	21.0	1.1	0.9	0.0	12.6	関東	5,088	1.0	2.0	4.1	6.7	0.4	25.3	40.5	6.9	1.1	0.1	12.0	関西	2,704	1.1	3.9	5.8	9.2	0.9	29.0	34.3	3.0	0.6	0.1	12.1	東海	1,668	1.8	4.1	8.9	12.2	1.2	33.7	24.5	2.2	0.7	0.1	10.6	中国・四国	1,151	1.5	4.7	10.0	14.2	1.4	33.7	19.0	0.9	0.3	0.1	14.3	九州・沖縄	1,387	1.0	5.0	8.3	14.5	1.3	34.0	19.8	0.6	0.2	0.1	15.1	労働時間別													30時間以上労働者	8,281	0.9	2.6	5.2	9.0	0.8	27.2	34.7	4.6	0.8	0.1	14.2	30時間未満労働者	3,149	2.1	6.1	9.5	14.2	1.6	30.9	22.4	1.7	0.5	0.0	10.9																																																																																																																																																																																																																																																																																																																																																																																																																																																																																				
北海道・東北	1,548	1.5	5.6	9.0	14.5	1.4	32.6	19.0	1.1	0.3	0.1	15.0	中部	780	1.0	6.0	11.6	21.4	1.0	29.7	15.0	0.2	0.2	0.0	13.9	北関東	666	1.7	3.8	7.8	16.2	1.7	33.3	21.0	1.1	0.9	0.0	12.6	関東	5,088	1.0	2.0	4.1	6.7	0.4	25.3	40.5	6.9	1.1	0.1	12.0	関西	2,704	1.1	3.9	5.8	9.2	0.9	29.0	34.3	3.0	0.6	0.1	12.1	東海	1,668	1.8	4.1	8.9	12.2	1.2	33.7	24.5	2.2	0.7	0.1	10.6	中国・四国	1,151	1.5	4.7	10.0	14.2	1.4	33.7	19.0	0.9	0.3	0.1	14.3	九州・沖縄	1,387	1.0	5.0	8.3	14.5	1.3	34.0	19.8	0.6	0.2	0.1	15.1	労働時間別													30時間以上労働者	8,281	0.9	2.6	5.2	9.0	0.8	27.2	34.7	4.6	0.8	0.1	14.2	30時間未満労働者	3,149	2.1	6.1	9.5	14.2	1.6	30.9	22.4	1.7	0.5	0.0	10.9																																																																																																																																																																																																																																																																																																																																																																																																																																																																																																	
中部	780	1.0	6.0	11.6	21.4	1.0	29.7	15.0	0.2	0.2	0.0	13.9	北関東	666	1.7	3.8	7.8	16.2	1.7	33.3	21.0	1.1	0.9	0.0	12.6	関東	5,088	1.0	2.0	4.1	6.7	0.4	25.3	40.5	6.9	1.1	0.1	12.0	関西	2,704	1.1	3.9	5.8	9.2	0.9	29.0	34.3	3.0	0.6	0.1	12.1	東海	1,668	1.8	4.1	8.9	12.2	1.2	33.7	24.5	2.2	0.7	0.1	10.6	中国・四国	1,151	1.5	4.7	10.0	14.2	1.4	33.7	19.0	0.9	0.3	0.1	14.3	九州・沖縄	1,387	1.0	5.0	8.3	14.5	1.3	34.0	19.8	0.6	0.2	0.1	15.1	労働時間別													30時間以上労働者	8,281	0.9	2.6	5.2	9.0	0.8	27.2	34.7	4.6	0.8	0.1	14.2	30時間未満労働者	3,149	2.1	6.1	9.5	14.2	1.6	30.9	22.4	1.7	0.5	0.0	10.9																																																																																																																																																																																																																																																																																																																																																																																																																																																																																																														
北関東	666	1.7	3.8	7.8	16.2	1.7	33.3	21.0	1.1	0.9	0.0	12.6	関東	5,088	1.0	2.0	4.1	6.7	0.4	25.3	40.5	6.9	1.1	0.1	12.0	関西	2,704	1.1	3.9	5.8	9.2	0.9	29.0	34.3	3.0	0.6	0.1	12.1	東海	1,668	1.8	4.1	8.9	12.2	1.2	33.7	24.5	2.2	0.7	0.1	10.6	中国・四国	1,151	1.5	4.7	10.0	14.2	1.4	33.7	19.0	0.9	0.3	0.1	14.3	九州・沖縄	1,387	1.0	5.0	8.3	14.5	1.3	34.0	19.8	0.6	0.2	0.1	15.1	労働時間別													30時間以上労働者	8,281	0.9	2.6	5.2	9.0	0.8	27.2	34.7	4.6	0.8	0.1	14.2	30時間未満労働者	3,149	2.1	6.1	9.5	14.2	1.6	30.9	22.4	1.7	0.5	0.0	10.9																																																																																																																																																																																																																																																																																																																																																																																																																																																																																																																											
関東	5,088	1.0	2.0	4.1	6.7	0.4	25.3	40.5	6.9	1.1	0.1	12.0	関西	2,704	1.1	3.9	5.8	9.2	0.9	29.0	34.3	3.0	0.6	0.1	12.1	東海	1,668	1.8	4.1	8.9	12.2	1.2	33.7	24.5	2.2	0.7	0.1	10.6	中国・四国	1,151	1.5	4.7	10.0	14.2	1.4	33.7	19.0	0.9	0.3	0.1	14.3	九州・沖縄	1,387	1.0	5.0	8.3	14.5	1.3	34.0	19.8	0.6	0.2	0.1	15.1	労働時間別													30時間以上労働者	8,281	0.9	2.6	5.2	9.0	0.8	27.2	34.7	4.6	0.8	0.1	14.2	30時間未満労働者	3,149	2.1	6.1	9.5	14.2	1.6	30.9	22.4	1.7	0.5	0.0	10.9																																																																																																																																																																																																																																																																																																																																																																																																																																																																																																																																								
関西	2,704	1.1	3.9	5.8	9.2	0.9	29.0	34.3	3.0	0.6	0.1	12.1	東海	1,668	1.8	4.1	8.9	12.2	1.2	33.7	24.5	2.2	0.7	0.1	10.6	中国・四国	1,151	1.5	4.7	10.0	14.2	1.4	33.7	19.0	0.9	0.3	0.1	14.3	九州・沖縄	1,387	1.0	5.0	8.3	14.5	1.3	34.0	19.8	0.6	0.2	0.1	15.1	労働時間別													30時間以上労働者	8,281	0.9	2.6	5.2	9.0	0.8	27.2	34.7	4.6	0.8	0.1	14.2	30時間未満労働者	3,149	2.1	6.1	9.5	14.2	1.6	30.9	22.4	1.7	0.5	0.0	10.9																																																																																																																																																																																																																																																																																																																																																																																																																																																																																																																																																					
東海	1,668	1.8	4.1	8.9	12.2	1.2	33.7	24.5	2.2	0.7	0.1	10.6	中国・四国	1,151	1.5	4.7	10.0	14.2	1.4	33.7	19.0	0.9	0.3	0.1	14.3	九州・沖縄	1,387	1.0	5.0	8.3	14.5	1.3	34.0	19.8	0.6	0.2	0.1	15.1	労働時間別													30時間以上労働者	8,281	0.9	2.6	5.2	9.0	0.8	27.2	34.7	4.6	0.8	0.1	14.2	30時間未満労働者	3,149	2.1	6.1	9.5	14.2	1.6	30.9	22.4	1.7	0.5	0.0	10.9																																																																																																																																																																																																																																																																																																																																																																																																																																																																																																																																																																		
中国・四国	1,151	1.5	4.7	10.0	14.2	1.4	33.7	19.0	0.9	0.3	0.1	14.3	九州・沖縄	1,387	1.0	5.0	8.3	14.5	1.3	34.0	19.8	0.6	0.2	0.1	15.1	労働時間別													30時間以上労働者	8,281	0.9	2.6	5.2	9.0	0.8	27.2	34.7	4.6	0.8	0.1	14.2	30時間未満労働者	3,149	2.1	6.1	9.5	14.2	1.6	30.9	22.4	1.7	0.5	0.0	10.9																																																																																																																																																																																																																																																																																																																																																																																																																																																																																																																																																																															
九州・沖縄	1,387	1.0	5.0	8.3	14.5	1.3	34.0	19.8	0.6	0.2	0.1	15.1	労働時間別													30時間以上労働者	8,281	0.9	2.6	5.2	9.0	0.8	27.2	34.7	4.6	0.8	0.1	14.2	30時間未満労働者	3,149	2.1	6.1	9.5	14.2	1.6	30.9	22.4	1.7	0.5	0.0	10.9																																																																																																																																																																																																																																																																																																																																																																																																																																																																																																																																																																																												
労働時間別													30時間以上労働者	8,281	0.9	2.6	5.2	9.0	0.8	27.2	34.7	4.6	0.8	0.1	14.2	30時間未満労働者	3,149	2.1	6.1	9.5	14.2	1.6	30.9	22.4	1.7	0.5	0.0	10.9																																																																																																																																																																																																																																																																																																																																																																																																																																																																																																																																																																																																									
30時間以上労働者	8,281	0.9	2.6	5.2	9.0	0.8	27.2	34.7	4.6	0.8	0.1	14.2	30時間未満労働者	3,149	2.1	6.1	9.5	14.2	1.6	30.9	22.4	1.7	0.5	0.0	10.9																																																																																																																																																																																																																																																																																																																																																																																																																																																																																																																																																																																																																						
30時間未満労働者	3,149	2.1	6.1	9.5	14.2	1.6	30.9	22.4	1.7	0.5	0.0	10.9																																																																																																																																																																																																																																																																																																																																																																																																																																																																																																																																																																																																																																			

11. 探した仕事の時給

- 仕事探しで希望した最低時給を聞くと、当時アルバイト・パートだった人では、「1000～1100円未満」30.2%、「900～1000円未満」29.5%、「800～900円未満」15.1%だった。無職・計では「900～1000円未満」32.0%、「1000～1100円未満」27.7%、「800～900円未満」22.1%。派遣社員では「1500～2000円未満」が20.3%だった。地域による違いもあると考えられる。 ※対象者が限定されているため注意が必要。

Q. 時給にすると最低いくらで探していましたか。(単一回答)【対象者：最も探していた就業形態がアルバイト・パートまたは派遣社員の人】

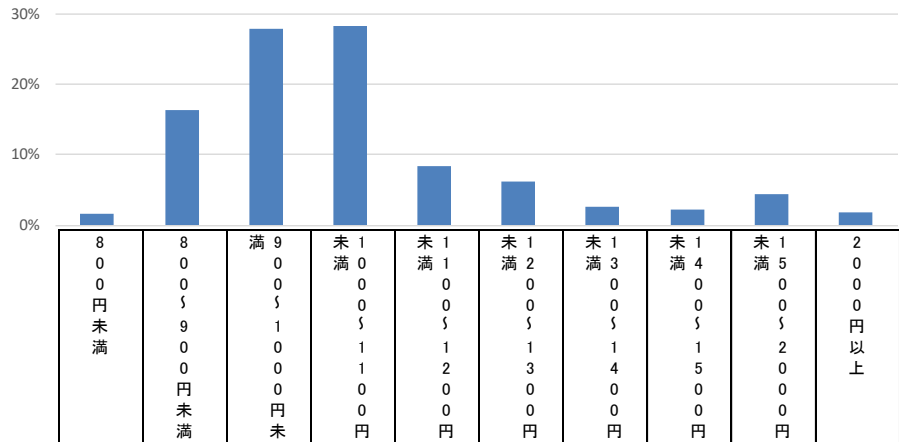

n=		800円未満	800～900円未満	900～1000円未満	1000～1100円未満	1100～1200円未満	1200～1300円未満	1300～1400円未満	1400～1500円未満	1500～2000円未満	2000円以上
■ 全体	6,988	1.6	16.3	27.9	28.3	8.4	6.2	2.7	2.2	4.4	1.9
アルバイト・パート	3,538	1.4	15.1	29.5	30.2	9.2	5.3	2.4	1.7	3.5	1.9
契約社員	129	0.5	7.6	19.3	32.3	9.1	13.9	3.4	3.6	7.4	2.9
派遣社員	547	0.1	3.0	6.8	18.6	12.6	17.8	8.8	8.7	20.3	3.3
正社員	319	0.7	10.2	18.2	27.8	11.5	10.7	5.4	3.3	7.0	5.2
無職・計	2,456	2.6	22.1	32.0	27.7	5.9	4.1	1.4	1.4	1.8	1.0
専業主婦/主夫	1,492	1.6	23.7	33.0	27.8	6.2	3.5	1.3	1.3	1.3	0.3
無職、定年退職	964	4.1	19.7	30.3	27.7	5.5	5.0	1.4	1.6	2.5	2.1
男性・計	1,480	3.2	12.9	23.0	29.2	9.6	8.0	2.9	2.4	4.8	4.1
アルバイト・パート	717	2.8	13.4	24.2	31.6	10.3	5.9	3.8	2.1	3.1	2.7
15～24歳	55	0.0	19.2	25.7	29.3	0.0	6.5	6.5	0.0	6.5	6.5
25～29歳	135	7.8	13.2	18.5	26.3	13.2	7.9	7.9	2.6	0.0	2.6
30～39歳	159	2.6	12.5	24.0	29.9	11.8	6.5	2.1	3.2	5.2	2.1
40～49歳	118	1.6	16.1	23.3	35.6	13.4	3.6	1.4	2.2	2.2	0.7
50～59歳	84	2.2	12.2	25.7	31.6	6.8	10.0	3.8	1.6	3.9	2.3
60～69歳	166	1.2	11.1	28.4	35.5	9.4	3.2	2.9	1.7	2.9	3.6
契約社員	54	1.1	5.9	16.6	32.8	9.6	19.1	1.7	2.9	3.5	6.8
派遣社員	164	0.3	0.7	8.5	18.6	17.6	18.1	4.0	7.2	17.0	7.9
正社員	125	1.0	7.4	13.9	32.0	11.8	12.5	5.5	2.3	5.1	8.4
無職・計	420	6.0	19.3	30.2	27.9	4.7	4.7	0.2	1.0	2.8	3.2
専業主婦/主夫	8	9.5	18.9	18.9	24.4	0.0	18.9	0.0	9.5	0.0	0.0
無職、定年退職	411	5.9	19.3	30.4	27.9	4.8	4.4	0.3	0.8	2.9	3.3
女性・計	5,508	1.2	17.2	29.2	28.1	8.1	5.8	2.6	2.2	4.3	1.3
アルバイト・パート	2,820	1.0	15.5	30.9	29.8	8.9	5.1	2.0	1.5	3.5	1.8
15～24歳	116	0.8	11.4	36.6	26.1	12.6	8.3	1.6	1.7	0.8	0.0
25～29歳	245	0.4	20.9	30.4	26.2	9.4	5.9	1.6	0.8	3.6	0.8
30～39歳	570	1.5	18.8	30.6	26.8	8.3	4.6	2.3	1.3	3.9	1.8
40～49歳	859	0.7	14.4	32.0	30.5	9.3	4.1	2.0	1.2	4.0	1.9
50～59歳	664	0.7	13.6	29.0	31.7	9.2	5.7	2.0	2.1	3.5	2.5
60～69歳	365	1.7	14.3	30.5	33.3	6.7	5.5	1.7	2.1	2.9	1.2
契約社員	74	0.0	8.8	21.3	32.0	8.8	10.2	4.7	4.1	10.2	0.0
派遣社員	383	0.0	4.0	6.0	18.6	10.5	17.7	10.9	9.4	21.7	1.3
正社員	194	0.5	12.0	20.9	25.1	11.3	9.5	5.4	4.0	8.2	3.1
無職・計	2,036	1.8	22.7	32.3	27.7	6.2	3.9	1.6	1.5	1.6	0.6
専業主婦/主夫	1,484	1.5	23.7	33.1	27.8	6.2	3.4	1.3	1.3	1.3	0.3
無職、定年退職	553	2.7	20.0	30.3	27.5	6.1	5.3	2.3	2.2	2.3	1.3
地域別											
北海道・東北	727	3.6	35.9	33.2	15.5	4.7	2.1	1.2	1.8	0.3	1.6
中部	356	0.9	31.0	34.1	19.3	4.0	3.1	1.3	1.3	3.0	2.0
北関東	309	1.3	26.5	36.1	18.5	5.7	5.7	2.8	1.6	1.2	0.6
関東	2,350	1.0	2.6	14.8	40.2	13.8	9.0	3.7	4.0	8.5	2.4
関西	1,284	1.1	8.5	33.8	31.2	7.8	6.8	3.3	2.1	3.8	1.6
東海	783	1.6	10.3	43.7	24.1	6.8	5.2	3.0	0.8	2.6	2.0
中国・四国	534	2.9	31.8	32.0	19.8	3.5	4.5	1.2	0.8	2.0	1.6
九州・沖縄	645	2.3	40.8	27.6	16.1	4.0	4.2	1.0	0.3	2.4	1.4
労働時間別											
30時間以上労働者	2,074	0.9	10.8	20.1	26.1	11.8	10.0	5.1	3.7	8.6	2.7
30時間未満労働者	2,458	1.3	15.0	30.4	30.8	8.0	5.2	1.9	1.8	3.5	2.1

12. 探した仕事の年収

- 仕事探しで希望した年収を聞くと、アルバイト・パートと無職・計では「200万円未満」が7割弱。契約社員と派遣社員では「200～400万円未満」が約6割。正社員では「200～400万円未満」が約4割、「400～600万円未満」が3割強だった。

Q. 税込みの年収でいくらくらいを希望していましたか。(単一回答)【対象者：全員】



13. 仕事を探した時の重視点（絶対条件）

- 仕事探して絶対条件だった項目についてみると、「勤務日数（休日、休暇）」「勤務地」「勤務時間帯」「勤務時間数」などが上位になった。正社員では「就業形態」や「給与」、アルバイト・パートでは「通勤時間（通いやすさ）」なども割合が高くなっている。

Q. 仕事を探していたとき、下記の項目について、どのくらい重視していましたか。（単一回答「絶対条件だった」「他の条件がよければ我慢した」「もともと関心がなかった」のうち、「絶対条件だった」を選択した人の割合）【対象者：全員】

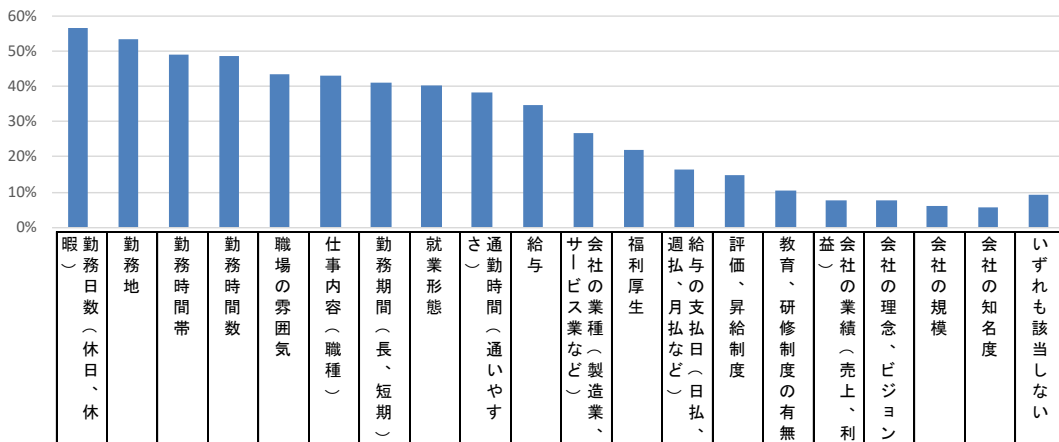

		n=	勤務日数（休日、休暇）	勤務地	勤務時間帯	勤務時間数	職場の雰囲気	仕事内容（職種）	勤務期間（長、短期）	就業形態	通勤時間（通いやすさ）	給与	サービスの業種（製造業、サービス業など）	福利厚生	週払、月払など（日払、月払）	評価、昇給制度	教育、研修制度の有無	益（社）	会社の業績（売上、利益）	会社の理念、ビジョン	会社の規模	会社の知名度	いずれも該当しない
■ 全体	全体	14,991	56.5	53.3	48.9	48.5	43.4	43.1	41.3	40.4	38.3	34.9	26.6	22.0	16.5	14.7	10.5	7.8	7.8	6.2	5.8	9.4	
	アルバイト・パート	4,525	57.4	55.4	54.0	52.3	47.9	41.0	42.3	35.3	43.9	33.2	26.5	18.2	16.5	12.6	10.4	5.6	6.9	5.3	5.5	9.3	
	契約社員	779	52.6	51.9	40.8	42.3	38.2	39.4	39.2	25.1	34.6	36.8	27.9	27.1	16.5	15.4	12.3	8.2	9.1	7.0	7.4	12.0	
	派遣社員	883	51.7	44.1	40.9	42.0	41.3	45.0	36.3	25.3	36.7	38.1	22.7	19.3	16.7	9.8	9.9	5.2	4.8	5.5	5.3	12.0	
	正社員	5,243	51.9	46.3	39.2	40.3	40.6	43.7	40.1	49.1	27.7	43.8	27.4	28.6	18.8	21.8	11.2	12.8	11.0	9.1	8.0	9.3	
	無職・計	3,561	64.1	63.4	60.2	58.7	43.5	45.1	43.5	41.1	48.1	22.8	26.1	16.7	13.0	7.8	9.3	3.7	4.6	3.0	2.9	8.5	
	専業主婦／主夫	1,763	74.3	69.6	73.3	68.8	46.5	44.4	48.8	47.2	55.3	22.2	25.0	15.1	13.1	7.6	9.8	3.6	4.8	3.1	2.7	5.5	
	無職、定年退職	1,799	54.1	57.4	47.4	48.8	40.5	45.8	38.2	35.1	41.0	23.4	27.0	18.2	13.0	8.0	8.9	3.7	4.5	3.0	3.1	11.4	
	男性・計	5,973	44.5	44.3	34.2	37.0	35.2	39.5	34.1	39.1	26.1	36.1	27.8	22.2	18.0	17.3	11.3	10.5	9.5	8.2	7.7	13.7	
	女性・計	9,018	64.4	59.3	58.6	56.2	48.8	45.4	46.0	41.2	46.4	34.1	25.7	21.9	15.5	13.0	10.0	6.0	6.7	4.9	4.6	6.5	
地域別	北海道・東北	1,548	54.8	55.7	48.6	46.7	42.4	41.1	39.9	36.3	34.3	33.6	24.9	23.9	16.9	13.8	9.5	6.0	6.0	5.4	5.1	9.9	
	中部	780	51.1	54.0	46.5	43.7	43.6	42.2	38.0	41.0	36.4	32.9	28.3	23.1	15.5	13.3	9.1	7.6	7.2	6.0	6.0	9.5	
	北関東	666	58.0	49.9	49.0	48.7	44.9	43.9	41.9	44.6	34.7	39.1	29.3	23.9	18.3	17.0	11.4	8.7	8.9	7.2	5.8	7.4	
	関東	5,088	58.0	52.5	49.0	49.0	42.7	45.1	41.9	41.6	40.7	35.3	26.5	20.1	16.5	14.8	11.1	8.7	8.3	6.1	5.7	9.6	
	関西	2,704	57.8	53.5	50.4	51.3	44.7	43.8	42.3	40.8	38.9	34.0	26.8	22.0	16.0	14.5	11.1	8.1	7.5	6.6	6.4	9.2	
	東海	1,668	56.2	54.2	47.9	49.0	45.1	41.7	41.5	40.8	38.9	35.2	27.7	22.2	16.5	14.4	9.0	7.0	8.3	5.6	5.7	8.2	
	中国・四国	1,151	55.2	53.9	49.7	44.8	43.4	40.1	41.5	39.9	37.2	34.8	24.6	21.8	15.2	14.2	8.9	6.7	7.3	6.0	5.6	9.6	
	九州・沖縄	1,387	53.8	52.8	47.3	48.4	41.6	40.5	39.8	37.1	35.8	35.6	25.8	24.8	17.9	15.9	11.5	7.3	7.9	7.0	6.1	10.8	
	労働時間別	30時間以上労働者	8,281	53.0	48.4	41.7	43.1	42.0	43.1	40.3	41.0	31.6	41.4	26.8	26.8	18.2	18.9	11.2	10.3	9.5	7.8	6.9	9.9
	30時間未満労働者	3,149	57.2	54.6	54.8	51.3	47.1	40.7	41.5	38.0	45.0	31.7	26.5	15.3	15.9	11.5	10.0	5.8	6.9	5.5	6.4	9.3	

反転シロ抜き ... 全体の数値より5ポイント以上大きい | 灰色アミカケ ... 全体の数値より5ポイント以上小さい | グレー斜線 ... 回答者数が30未満（参考値）

1. 仕事を探した時の条件決定タイミング (1)

- 希望条件を具体的に決めたタイミングを聞くと、就業形態については「仕事探しを始めた段階で、すでに希望条件を決めていた」と「具体的な求人内容を見ながら希望条件を決めた」がそれぞれ約4割だった。その他の項目についても、同じ傾向のものが多い。

Q. 仕事を探していたとき、下記の希望条件を具体的に決めたのはどのタイミングでしたか。(単一回答)【対象者：全員】

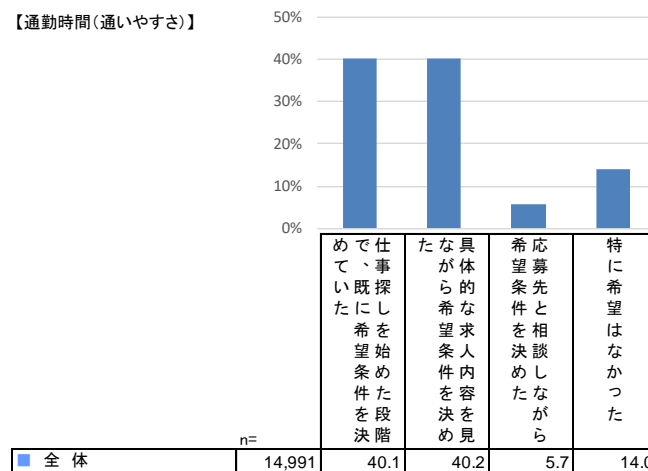
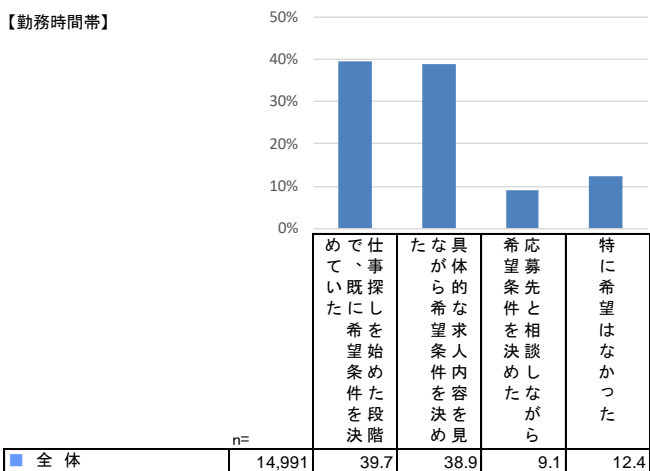
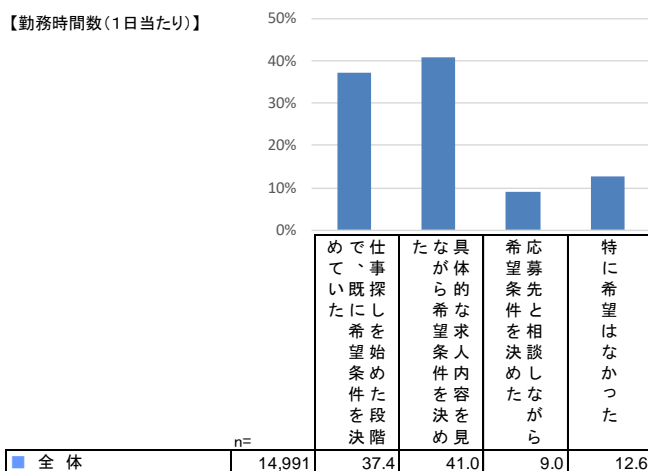
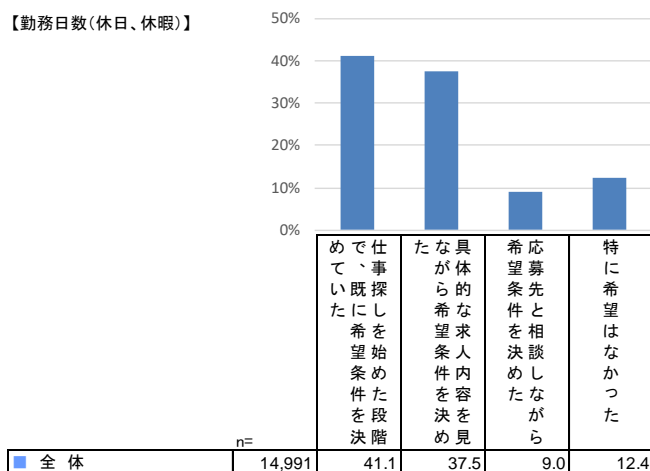
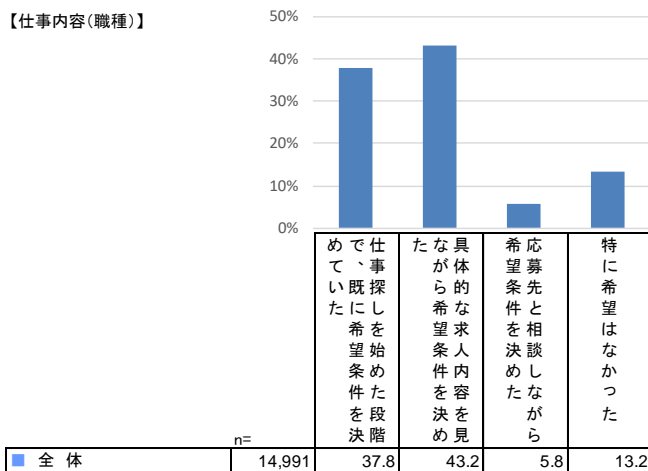
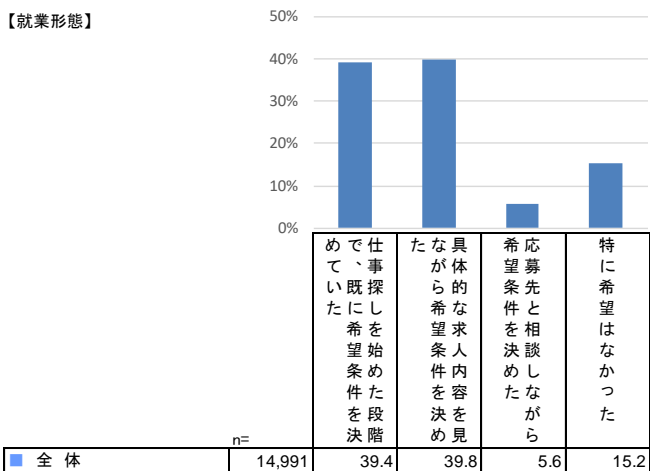

1. 仕事を探した時の条件決定タイミング (2)

- 一方で、勤務期間（長期、短期）、給与、職場の雰囲気については「仕事探しを始めた段階で、すでに希望条件を決めていた」との回答が2〜3割と比較的少ない。給与については「具体的な求人内容を見ながら希望条件を決めた」が約5割となっており、相場感を見て希望を決めることが多いと考えられる。

Q. 仕事を探していたとき、下記の希望条件を具体的に決めたのはどのタイミングでしたか。（単一回答）【対象者：全員】

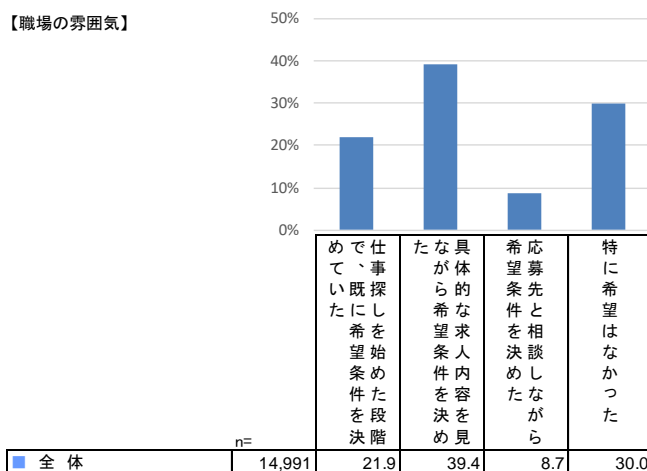
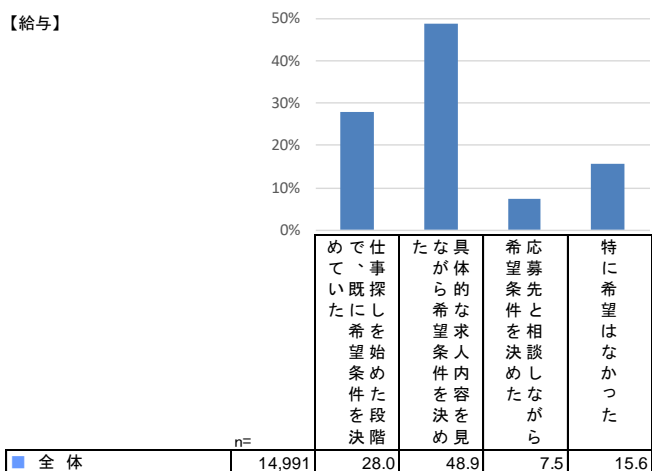
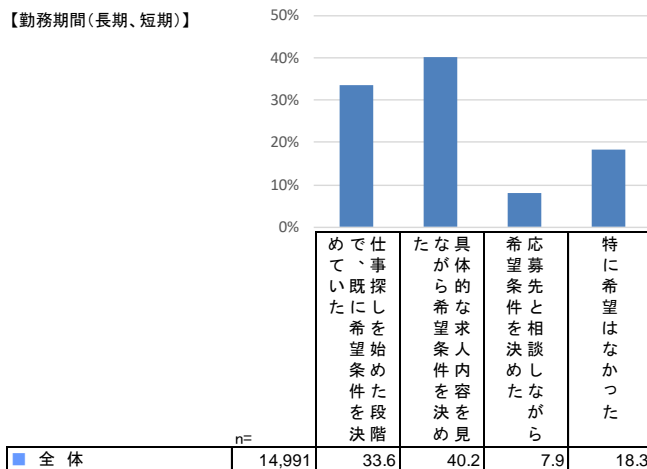
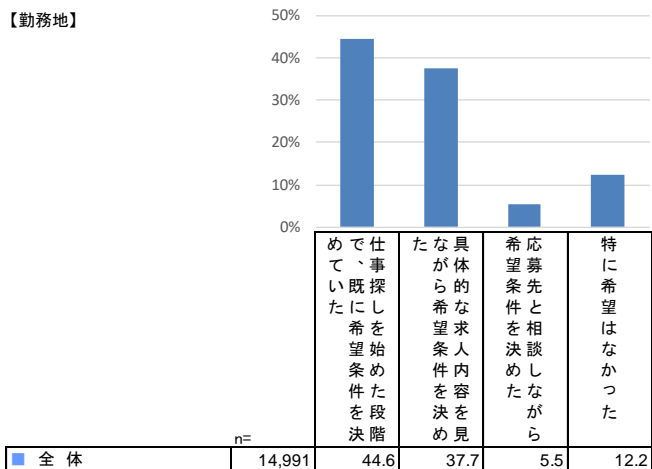

2. 仕事を探した時の希望職種

- どのような仕事内容（職種）を希望していたかを聞くと、「過去に経験したことがある仕事」50.7%、「過去に経験はないが、これまでの経験・スキルを活かせる仕事」36.0%などで、これまでの経験に関連付く仕事を希望する人が多いと考えられる。また、「自分の適性に合った仕事」「自分がやりたいと思える仕事」がそれぞれ約4割だった。

Q. 仕事探しをしていた時、どのような仕事内容（職種）を希望されていましたか。（複数回答）【対象者：全員】

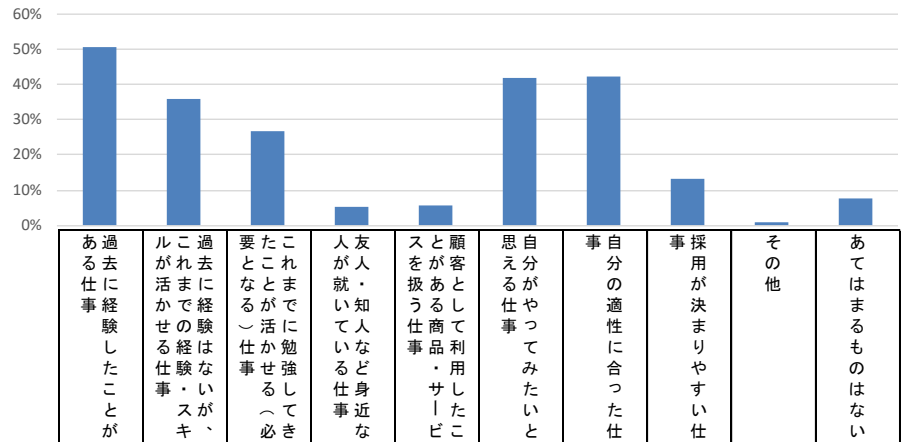

n=		過去に経験したことがある仕事	過去に経験はないが、これまでの経験・スキルを活かせる仕事	これまでにならぬ新しい仕事	友人・知人など身近な人が就いている仕事	顧客として利用したことがある仕事・サービス	自分がやってみたく思える仕事	自分の適性に合った仕事	採用が決まりやすい仕事	その他	あてはまるものはない
■ 全体	14,991	50.7	36.0	26.7	5.4	5.6	41.8	42.5	13.4	0.7	7.8
アルバイト・パート	4,525	47.9	31.0	21.6	5.6	5.1	43.0	43.6	15.2	0.9	7.9
契約社員	779	55.9	38.3	27.2	4.2	5.2	37.8	41.3	13.2	0.6	6.4
派遣社員	883	58.0	34.8	26.5	3.5	3.8	39.5	49.2	21.7	0.4	6.0
正社員	5,243	49.8	39.7	32.3	6.3	5.9	37.5	35.0	8.4	0.4	8.1
無職・計	3,561	52.4	36.6	25.0	4.5	6.2	48.0	50.8	16.5	0.9	7.8
専業主婦/主夫	1,763	56.5	35.6	23.3	5.0	7.3	52.2	50.8	16.0	1.0	5.7
無職、定年退職	1,799	48.4	37.7	26.7	4.0	5.1	43.9	50.7	17.0	0.8	10.0
男性・計	5,973	47.2	36.3	27.9	6.3	5.8	35.5	37.8	12.1	0.5	9.9
アルバイト・パート	1,138	40.6	28.0	22.2	6.0	6.3	38.8	41.2	16.8	0.7	10.5
15~24歳	94	26.6	22.7	22.3	0.0	7.2	45.2	26.2	30.0	0.0	17.3
25~29歳	232	33.5	24.3	27.2	9.0	7.7	38.0	39.5	15.1	1.4	9.2
30~39歳	289	42.0	26.9	20.1	8.9	8.9	44.0	45.0	20.5	1.1	11.0
40~49歳	189	48.0	30.8	21.0	6.0	2.7	39.1	47.0	14.2	0.5	10.1
50~59歳	125	47.2	31.5	20.5	2.6	3.5	36.5	39.6	11.9	0.4	7.3
60~69歳	210	42.3	31.2	21.7	3.3	5.4	30.8	40.4	13.1	0.3	10.5
契約社員	393	58.5	40.2	26.8	5.7	6.4	32.1	41.7	13.2	0.0	6.2
派遣社員	314	58.3	31.4	21.1	3.9	4.9	38.2	49.6	25.7	0.5	7.9
正社員	3,174	47.9	39.4	31.6	7.6	6.2	32.8	31.4	7.5	0.4	9.6
無職・計	953	44.5	35.8	25.3	3.4	3.8	40.7	49.1	17.0	0.7	12.5
専業主婦/主夫	17	39.7	35.2	30.7	0.0	0.0	66.7	62.9	35.9	0.0	2.6
無職、定年退職	936	44.6	35.8	25.2	3.5	3.9	40.3	48.8	16.6	0.7	12.7
女性・計	9,018	52.9	35.8	26.0	4.8	5.4	46.0	45.6	14.3	0.8	6.4
アルバイト・パート	3,387	50.4	32.0	21.4	5.5	4.7	44.4	44.4	14.7	0.9	7.0
15~24歳	160	28.2	28.7	15.6	4.2	6.5	47.2	39.5	10.7	1.8	13.7
25~29歳	314	46.2	29.9	18.9	6.1	7.0	44.0	38.5	15.9	1.6	11.3
30~39歳	694	51.8	32.1	20.4	6.5	4.2	43.4	42.8	15.7	1.5	7.4
40~49歳	1,038	52.5	32.5	21.5	4.3	4.1	45.0	44.8	15.4	0.7	7.5
50~59歳	783	50.9	33.9	22.4	5.4	4.8	47.1	46.6	15.2	0.5	4.0
60~69歳	398	53.8	30.1	24.8	7.0	4.3	38.6	48.8	10.4	0.5	4.8
契約社員	386	53.3	36.3	27.6	2.7	4.0	43.6	40.8	13.1	1.1	6.7
派遣社員	569	57.9	36.7	29.5	3.3	3.2	40.2	48.9	19.5	0.3	4.9
正社員	2,069	52.7	40.1	33.5	4.3	5.5	44.7	40.4	9.7	0.4	5.9
無職・計	2,608	55.3	36.9	24.9	4.8	7.0	50.7	51.4	16.3	1.0	6.1
専業主婦/主夫	1,745	56.7	35.6	23.2	5.0	7.4	52.1	50.7	15.8	1.1	5.7
無職、定年退職	863	52.4	39.8	28.4	4.5	6.3	47.8	52.7	17.3	1.0	7.0
地域別											
北海道・東北	1,548	52.5	34.8	24.1	4.1	5.3	42.2	43.0	15.8	0.8	8.4
中部	780	47.9	34.1	25.1	4.8	3.8	42.8	39.6	13.4	0.6	7.5
北関東	666	51.6	36.9	29.6	5.0	5.5	40.4	38.8	12.8	0.8	6.9
関東	5,088	51.0	38.1	27.9	5.5	5.7	44.3	44.2	13.5	0.6	7.2
関西	2,704	51.8	36.5	28.0	5.8	5.6	39.9	44.2	12.4	0.7	6.9
東海	1,668	48.3	33.0	24.9	5.8	5.8	39.8	40.3	13.7	0.7	9.0
中国・四国	1,151	48.5	34.6	25.1	5.2	6.1	40.2	40.1	13.2	0.6	8.3
九州・沖縄	1,387	50.5	34.1	26.0	5.9	5.4	39.6	40.3	12.2	0.9	9.6
労働時間別											
30時間以上労働者	8,281	51.3	37.6	29.3	5.7	5.3	39.2	38.5	11.6	0.5	7.8
30時間未満労働者	3,149	47.0	30.9	22.0	5.5	5.5	41.7	43.8	14.7	0.8	7.5

3. 仕事を探した時の希望条件変化

- 仕事探しをする中で希望条件に変化があったかを聞いた。就業形態、職種、勤務時間、勤務地、給与などについて、仕事の決まりやすさや他の条件を考えて希望が変化した人が少なくない。人に相談したり、具体的な求人を見たりする中でも変化が起こっている。また、新型コロナウイルスの影響があったという回答も見られた。
- Q. 今回仕事探しをする中で、希望していた条件に変化はありましたか。当初希望していた条件が変わったり、初めは希望していなかったが仕事探しをする中で希望するようになったことなどあれば、どんなことでも結構ですのでご記入ください。（自由記述）【対象者：仕事が決まったので仕事探しを終了した人】

優先順位の変化

- **正社員**での就職を探していたが、未経験の職種の為まずは**派遣社員で経験を積む**ことを選んだ。（30代女性、宮城県、仕事探し当時：無職→現在：派遣社員）
- **正社員**が必須条件だったが、1年の契約社員の後に**正社員登用**という条件だったので決めた。（40代男性、大阪府、正社員→契約社員）
- **事務職**で探していたが、資格や経験が少ないためなかなか採用が決まらず、**他に興味を持っていた食品製造の会社へ応募し内定をもらったため決定**。（30代女性、大阪府、派遣社員→契約社員）
- **希望職種**ではなく、初めて経験するものだったが、**勤務日数やシフト調整**の点で、柔軟に対応してもらえそうだったから。（60代女性、宮城県、専業主婦→アルバイト・パート）
- **週休2日**を希望していたが土曜出勤が発生する場合は有ると言うことだが、**福利厚生**など他の条件が良いので受け入れた。（40代女性、愛知県、派遣社員→派遣社員）
- できれば**土日祝休み**がよかったが、やってみたいと思える仕事が土日祝も含んだシフト作成だったので、**やってみたいという気持ちを優先**した。（20代女性、北海道、アルバイト・パート→アルバイト・パート）
- **勤務地**が遠かったが**テレワーク**可なので希望を変更した。（30代男性、埼玉県、正社員→正社員）
- 希望していた**勤務地**より遠かったが、未経験でも**丁寧に指導**してくれるという事で決めた。（40代女性、岐阜県、アルバイト・パート→派遣社員）
- **給与**が希望より低かったが週2回パートで**子供の帰宅時間に間に合う**のが良くてきめた。（40代女性、神奈川県、アルバイト・パート→アルバイト・パート）
- 希望より**給与**が低かったが、**福利厚生**が良かったので決めた。（20代女性、埼玉県、正社員→正社員）

相談して変化・求人を見て変化

- どんな仕事がよくか迷っていたが、**知人やキャリアカウンセラーに相談して製造業**を希望するようになった。（30代男性、兵庫県、仕事探し当時：契約社員→現在：契約社員）
- **エージェントの紹介**で、当初の希望職種と異なる職種に興味を持ち応募した。（20代女性、京都府、正社員→正社員）
- **フリーペーパーで偶然見つけて面白そうだから希望**した。（40代女性、神奈川県、アルバイト・パート→アルバイト・パート）
- レジを希望していたが、**いろいろな求人を見るうちにこれまで経験したことのない職種に挑戦してみたい**と思い希望職種を変えた。（20代女性、秋田県、無職→アルバイト・パート）
- 医療事務などを検討していたが、**医療系の仕事を探していたら、院内物流管理**という仕事に興味を持ち、応募した。（40代女性、東京都、アルバイト・パート→アルバイト・パート）

新型コロナウイルスの影響で変化

- 飲食店で探してたが**コロナであまりなかった**。コンビニ、工場の求人も見た。（40代女性、北海道、仕事探し当時：アルバイト・パート→現在：アルバイト・パート）
- なるべく自宅から近い場所を選ぶようになった。コロナ禍でなるべく**満員電車に乗りたくない**ので。（20代女性、神奈川県、正社員→正社員）
- コロナ禍であったので**在宅・テレワーク**の出来る仕事を希望していた。（40代男性、埼玉県、正社員→正社員）

4. 仕事を探した時の困ったこと

- 仕事探しをしていた時に困ったことを聞くと、「希望に合う求人が少ない」「自分にどのような仕事が合うのかわからない」「年齢による制限で仕事が限られる」などが上位となった。専業主婦／主夫では「育児や介護と両立できる仕事が限られる」も約3割となっている。「自分にどのような仕事が合うのかわからない」「自分がやりたい仕事が見つからない」「自分のアピールポイントが分からない」といった面も、サポートの必要があると考えられる。

Q. 仕事探しをしていた時に困ったことはありましたか。(複数回答)【対象者：全員】

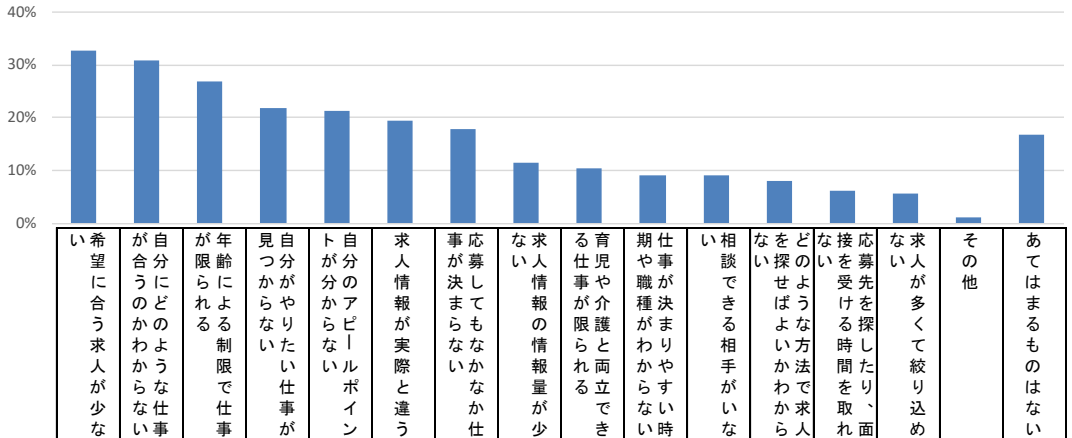

n=		希望に合う求人が少ない	自分にどのような仕事か分からない	年齢による制限で仕事に限られる	自分がやりたい仕事が見つからない	自分のアピールポイントが分からない	求人情報が実際と違う	応募してもなかなか仕事が決まらない	求人情報の情報量が少なすぎる	育児や介護と両立できない	仕事や職種がわかりやすい時期や職種が決まりやすい時	相談できる相手がない	どのような方法で求人を探せばよいか分からない	面接を受ける時間を取れない	求人が多くて絞り込めない	その他	あてはまるものはない	
全体	14,991	32.8	30.8	27.0	21.8	21.2	19.4	17.8	11.5	10.3	9.2	9.0	8.1	6.2	5.6	1.2	16.7	
アルバイト・パート	4,525	32.4	28.0	26.1	20.0	19.0	18.6	16.7	10.6	10.8	8.0	7.7	6.6	4.5	4.5	1.1	18.8	
契約社員	779	35.2	24.7	33.3	17.6	16.7	17.1	22.7	10.6	5.4	8.6	8.0	7.0	6.7	5.0	2.3	18.8	
派遣社員	883	34.9	29.6	29.7	22.9	21.2	23.4	27.4	15.9	4.8	10.6	10.3	7.8	5.9	6.9	1.1	17.7	
正社員	5,243	26.9	33.1	24.0	21.1	22.8	20.5	14.5	10.7	6.5	9.3	9.1	9.6	9.4	6.8	0.8	16.3	
無職・計	3,561	40.8	32.5	30.3	25.9	22.5	18.1	20.5	13.1	17.6	10.3	10.3	8.1	3.5	4.9	1.5	13.9	
専業主婦／主夫	1,763	40.7	29.9	27.1	21.5	19.6	15.9	14.6	11.6	30.2	8.9	8.3	6.3	4.5	3.6	1.0	12.6	
無職・定年退職	1,799	40.9	35.0	33.5	30.2	25.4	20.3	26.3	14.6	5.2	11.7	12.2	10.0	2.6	6.2	2.0	15.2	
男性・計	5,973	27.3	30.9	27.0	21.3	20.8	20.8	18.5	11.2	3.7	8.4	9.5	9.3	6.6	5.7	1.1	19.3	
アルバイト・パート	1,138	27.1	30.1	24.1	21.4	22.7	21.6	20.3	10.0	2.7	8.7	9.2	8.7	4.9	4.1	1.0	21.5	
15～24歳	94	44.8	43.3	3.8	17.3	33.6	22.4	22.7	7.6	3.8	15.1	17.3	18.9	3.7	11.3	0.0	26.6	
25～29歳	232	13.5	38.0	12.1	30.4	31.7	21.3	16.5	7.7	1.5	6.0	4.6	16.9	7.5	4.6	0.0	13.6	
30～39歳	289	28.2	34.2	17.7	24.7	29.2	29.0	23.5	11.7	5.2	11.0	12.6	5.2	5.4	4.1	1.2	21.8	
40～49歳	189	29.1	31.8	29.6	23.4	17.8	23.7	21.8	11.0	2.7	10.0	10.9	7.6	5.5	3.3	1.4	19.1	
50～59歳	125	33.0	22.4	38.3	16.2	16.3	21.0	23.3	12.3	1.5	5.9	8.5	4.7	4.2	1.6	1.2	20.0	
60～69歳	210	27.4	13.1	42.0	9.9	7.2	9.8	15.9	9.2	1.0	6.1	4.9	3.4	1.5	2.8	1.7	30.7	
契約社員	393	32.7	23.2	35.9	15.5	12.8	17.9	23.6	11.0	4.1	7.0	7.2	6.0	6.3	3.9	3.7	21.7	
派遣社員	314	30.5	28.3	30.4	21.6	19.3	27.7	27.0	16.8	2.4	11.5	12.2	9.6	6.7	8.5	0.9	20.9	
正社員	3,174	23.8	31.8	24.7	20.0	20.3	20.8	14.4	10.3	4.4	7.7	8.8	9.5	8.5	6.3	0.4	17.9	
無職・計	953	36.0	32.9	33.4	28.0	23.9	18.5	25.4	13.6	2.8	10.2	12.6	10.2	2.6	5.5	2.5	19.6	
専業主婦／主夫	17	44.2	35.9	39.0	22.5	27.0	30.0	18.0	9.0	9.0	8.3	12.8	4.5	0.0	0.0	0.0	20.6	
無職・定年退職	936	35.9	32.8	33.3	28.1	23.9	18.3	25.6	13.7	2.7	10.3	12.6	10.3	2.7	5.6	2.5	19.5	
女性・計	9,018	36.4	30.7	26.9	22.2	21.4	18.4	17.3	11.8	14.6	9.7	8.6	7.3	5.9	5.5	1.2	15.0	
アルバイト・パート	3,387	34.2	27.3	26.8	19.5	17.7	17.6	15.5	10.7	13.5	7.7	7.2	5.9	4.4	4.7	1.2	17.9	
15～24歳	160	30.6	45.0	3.6	32.5	27.0	28.2	14.0	9.0	6.6	9.1	9.0	10.3	6.0	8.3	1.2	18.4	
25～29歳	314	32.6	37.6	3.3	31.6	27.3	23.6	19.9	8.2	14.6	10.4	10.4	9.3	5.2	7.0	2.8	16.3	
30～39歳	694	31.0	35.0	11.3	22.3	21.9	20.1	11.5	12.7	26.0	8.6	8.5	7.6	6.0	5.2	1.4	16.7	
40～49歳	1,038	35.1	27.7	26.7	18.8	18.2	16.5	15.9	9.6	15.0	7.5	6.8	4.7	5.0	5.2	0.8	18.1	
50～59歳	783	37.3	20.4	43.0	16.3	13.0	15.1	17.7	12.8	6.2	7.2	5.6	4.5	3.1	3.0	0.9	16.5	
60～69歳	398	34.3	10.7	50.0	8.3	7.3	11.8	14.4	8.9	4.3	5.4	5.9	4.6	1.1	2.4	1.1	23.6	
契約社員	386	37.8	26.3	30.7	19.7	20.7	16.2	21.8	10.2	6.7	10.2	8.8	8.0	7.1	6.2	1.0	15.8	
派遣社員	569	37.3	30.4	29.4	23.7	22.3	21.0	27.6	15.5	6.1	10.1	9.2	6.8	5.4	6.1	1.3	15.9	
正社員	2,069	31.6	35.1	22.8	22.8	26.7	20.1	14.8	11.3	9.7	11.8	9.7	9.7	10.8	7.6	1.4	13.7	
無職・計	2,608	42.5	32.3	29.2	25.2	22.0	18.0	18.7	13.0	23.0	10.4	9.5	7.4	3.8	4.7	1.2	11.8	
専業主婦／主夫	1,745	40.6	29.9	27.0	21.5	19.5	15.8	14.6	11.6	30.4	8.9	8.3	6.3	4.5	3.6	1.0	12.5	
無職・定年退職	863	46.4	37.3	33.6	32.5	27.1	22.5	27.0	15.7	8.0	13.3	11.8	9.6	2.4	6.9	1.4	10.5	
地域別	北海道・東北	1,548	34.5	30.6	24.9	22.4	20.0	19.5	15.5	11.3	10.1	8.5	8.6	6.5	5.4	4.6	1.4	17.3
中部	780	32.6	35.5	27.5	25.0	24.1	18.3	16.5	14.3	11.7	8.3	9.4	7.7	5.4	5.2	1.3	15.5	
北関東	666	35.8	32.2	26.5	25.7	22.3	19.0	15.1	13.1	9.4	10.3	10.0	8.0	7.5	5.4	0.9	16.0	
関東	5,088	32.4	28.5	27.2	21.0	21.5	19.8	21.0	10.8	9.3	9.8	9.6	8.3	7.0	6.1	1.2	16.4	
関西	2,704	34.3	30.4	29.2	20.4	21.2	20.1	18.5	11.9	11.1	9.1	9.2	8.7	6.1	6.3	1.2	16.2	
東海	1,668	30.3	33.3	25.1	23.0	22.0	19.0	15.7	12.0	10.3	9.0	8.6	7.7	5.9	5.3	0.9	16.0	
中国・四国	1,151	31.2	33.2	28.6	24.0	20.5	19.3	14.8	10.6	11.2	8.4	8.1	9.5	6.1	4.6	1.3	17.5	
九州・沖縄	1,387	32.2	31.9	24.6	20.4	18.8	17.7	14.3	11.5	11.2	8.7	7.3	7.5	4.3	4.7	1.0	19.0	
労働時間別	30時間以上労働者	8,281	29.4	31.8	26.1	21.1	22.2	21.0	17.5	11.1	6.7	9.1	9.1	8.5	8.1	6.2	1.0	16.8
30時間未満労働者	3,149	32.7	26.1	25.5	19.3	16.9	16.5	15.5	10.8	11.6	8.2	7.1	6.9	4.0	4.7	1.1	19.4	

求職者の動向・意識調査 2021
基本報告書

株式会社リクルート
ジョブズリサーチセンター

2021年12月
