



【基本報告書】

シニア層の就業実態・意識調査  
— 個人編 60～74歳 —



2016年7月

株式会社リクルートジョブズ  
ジョブズリサーチセンター

はじめに	3
------	---

## Part1 属性・職業

---

1. 現在の職業（事前調査）	4
2. 就業意向と仕事探しの有無（事前調査）	5
3. 性別	6
4. 年齢	7
5. 居住地	8
6. 同居家族	9
7. 配偶者の職業	10
8. 現在の職業	11
9. これまでに経験した職業	12
10. 企業などでの経験	13
11. 現在の業種	14
12. 現在の職種	15
13. 現在の従業員規模	16
14. 現在の役職	17

## Part2 定年・継続雇用

---

1. 定年退職の経験	18
2. 定年時の年齢	19
3. 定年時の従業員規模	20
4. 定年時の業種	21
5. 定年時の職種	22
6. 定年時の役職	23
7. 継続雇用での仕事内容の変化	24
8. 継続雇用での勤務時間の変化	25
9. 継続雇用での給与の変化	26
10. 継続雇用を選んだ理由	27
11. 今後定年退職する予定か	28
12. 継続勤務を希望するか	29
13. 継続勤務を希望する理由	30
14. 継続勤務を希望しない理由	31

## Part3 仕事探し経験

---

1. 5年以内の仕事探し経験	32
2. 仕事探しをした時の職業	33
3. 仕事探しの理由	34~35
4. 仕事探しで利用したもの	36
5. 仕事が決まったもの	37
6. 仕事探しで重視したこと	38
7. 決まった仕事の満足度（満足・計）	39
8. 仕事探しで感じたこと	40

## Part4 今後の働き方

---

1. 何歳まで働きたいか	41
2. 今後の就労意向	42
3. 仕事をしたい理由	43~44
4. 仕事をしたくない理由	45
5. 今後の仕事探し行動	46
6. 希望する業種	47
7. 希望する職種	48
8. 希望する雇用形態	49
9. 希望する勤務時間数	50
10. 希望する始業時間	51
11. 希望する終業時間	52
12. 希望する勤務日数	53
13. 希望する給与	54
14. 今後の仕事で重視すること	55
15. 今後働くために重要だと思うこと	56
16. 自己評価（あてはまるもの）	57
17. 自己評価（不安なもの）	58
18. 希望する働き方 (1)~(8)	59~66

## Part5 収入・生活

---

1. 所有端末	67
2. パソコンの利用目的	68
3. 現在の世帯年収	69
4. 現在の個人年収	70
5. 現在の1ヶ月の生活費	71
6. 希望する1ヶ月の生活費	72
7. 年金受給の有無と受給額	73
8. 老後の生活に必要な預貯金の有無	74
9. 現在の生活に対する満足度（満足・計）	75

## はじめに

本報告書は、株式会社リクルートジョブズの調査機関ジョブズリサーチセンターが行った「シニア層の就業実態・意識調査（個人編）」の結果をまとめたものです。高齢化の進行とともに就業を希望するシニアが増え、また社会的にもシニアが重要な働き手となりつつあるなか、シニアの就業を進める施策を考えるための基礎資料としてご活用ください。

### ■ 調査概要

調査目的	シニアの就業について検討する際の基礎資料とするため、シニア個人の就業実態と、今後の就業希望などに関する意識を把握すること
調査方法	インターネット調査（クロス・マーケティング社モニター利用）
調査期間	2016年3月18日（金）～3月21日（月）
調査対象	55～74歳の男女（全国） 現在働いておらず、仕事探しもしておらず、誘いがあっても働くつもりはない人を除く（詳細はp.5参照） 現在の仕事の業種が以下の人を除く：「放送、宣伝広告、出版、新聞」「人材紹介、派遣」「業務請負」
回答者数	8,000人 ※今回の集計対象は、60～74歳の6,000人

### ■ 集計対象者の年齢・性別内訳（人）

	年齢計	60～64歳	65～69歳	70～74歳
男性	3,000	1,000	1,000	1,000
女性	3,000	1,090	1,480	430

### ■ カテゴリ分類について

本報告書では、性別・年齢の他に、「定年の経験あり／なし」「現在働いている／働いていない」という2つの軸によって、下記のように対象者のカテゴリ分けを行った。さらに、「A. 定年後就業」については定年前と同じ組織で働いているかどうか、「C. 現役」「D. 非就業」については雇用形態によって分類した。

	<定年経験あり>	<定年経験なし>
<現在就業者>	<b>A. 定年後就業 1,495人 (24.9%)</b> - 継続雇用 559人 - 再就職 936人	<b>C. 現役 1,632人 (27.2%)</b> - 正社員・正職員 410人 - 契約社員・準社員 83人 - アルバイト・パート 517人 - 派遣社員 25人 - 会社経営者 101人 - 自営業・自由業 496人
<現在非就業>	<b>B. リタイア 1,586人 (26.4%)</b>	<b>D. 非就業 1,287人 (21.5%)</b> - 専業主婦／主夫 976人 - 無職 311人

# 1. 現在の職業（事前調査）

- 今回の調査では、対象者を絞り込むための事前調査を行った。事前調査対象者の現在の職業は、「無職」31.3%、「専業主婦／主夫」28.9%、「正社員・正職員」12.4%、「アルバイト・パート」10.3%などであった。
  - 就業している人は合計37.5%、就業していない人は62.5%となる。男性の就業率は5割弱、女性は3割弱であった。
- ※ 本調査対象者のみの結果は p.11に掲載。

Q. あなたの現在の職業に最もあてはまる（一番近い）ものを以下の中からお知らせください。（単一回答）

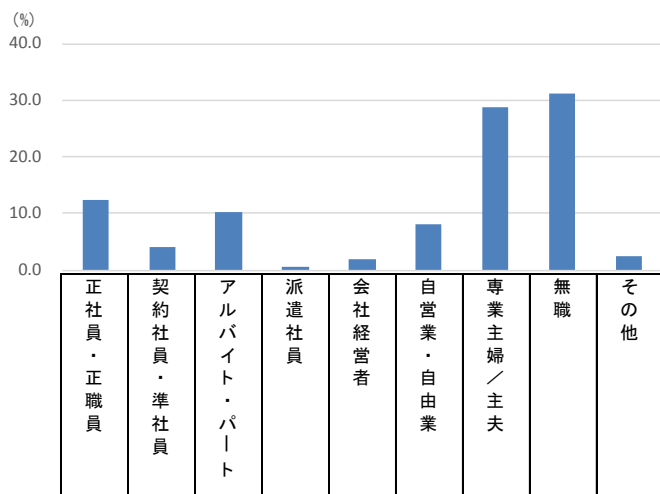

		n=	正社員・正職員	契約社員・準社員	アルバイト・パート	派遣社員	会社経営者	自営業・自由業	専業主婦／主夫	無職	その他	正社員・正職員（再掲）	契約社員・準社員・AP・派遣社員	経営者・自営業	就業・計	非就業・計
全体		16055	12.4	4.1	10.3	0.5	2.0	8.1	28.9	31.3	2.4	12.4	15.0	10.1	37.5	62.5
性別	男性	7876	19.1	6.5	7.3	0.7	3.6	10.4	0.6	48.6	3.1	19.1	14.6	14.0	47.6	52.4
	女性	8179	6.0	1.8	13.2	0.3	0.5	5.9	56.1	14.5	1.7	6.0	15.3	6.3	27.7	72.3
性別・年齢別	男性／60～64歳	2417	31.5	13.4	7.2	1.0	4.9	12.7	0.6	25.8	3.0	31.5	21.6	17.5	70.7	29.3
	男性／65～69歳	2691	15.0	5.1	8.9	0.7	3.0	10.9	0.6	52.8	3.0	15.0	14.7	13.9	43.6	56.4
	男性／70～74歳	2768	12.3	2.0	5.8	0.4	2.9	8.0	0.8	64.5	3.4	12.3	8.2	10.9	31.4	68.6
	女性／60～64歳	3299	8.0	2.7	18.5	0.6	0.5	6.8	51.5	10.0	1.4	8.0	21.7	7.3	37.1	62.9
	女性／65～69歳	3460	4.9	1.4	11.3	0.2	0.4	5.3	57.8	17.0	1.8	4.9	12.9	5.7	23.5	76.5
	女性／70～74歳	1420	3.9	0.7	5.8	0.1	0.4	5.2	62.8	19.2	2.0	3.9	6.5	5.6	16.0	84.0
カテゴリ別	A定年後就業	2841	40.7	17.5	26.2	1.4	3.0	11.3	0.0	0.0	0.0	40.7	45.1	14.2	100.0	0.0
	継続雇用	1118	55.5	22.1	16.4	1.1	1.5	3.5	0.0	0.0	0.0	55.5	39.5	5.0	100.0	0.0
	再就職	1723	31.1	14.5	32.6	1.7	3.9	16.3	0.0	0.0	0.0	31.1	48.7	20.2	100.0	0.0
	Bリタイア	5254	0.0	0.0	0.0	0.0	0.0	0.0	16.9	78.3	4.8	0.0	0.0	0.0	0.0	100.0
	C現役	3173	26.4	5.2	28.8	1.3	7.4	30.9	0.0	0.0	0.0	26.4	35.3	38.3	100.0	0.0
	正社員・正職員	839	100.0	0.0	0.0	0.0	0.0	0.0	0.0	0.0	0.0	100.0	0.0	0.0	100.0	0.0
	契約社員・準社員	165	0.0	100.0	0.0	0.0	0.0	0.0	0.0	0.0	0.0	0.0	100.0	0.0	100.0	0.0
	アルバイト・パート	915	0.0	0.0	100.0	0.0	0.0	0.0	0.0	0.0	0.0	0.0	100.0	0.0	100.0	0.0
	派遣社員	40	0.0	0.0	0.0	100.0	0.0	0.0	0.0	0.0	0.0	0.0	100.0	0.0	100.0	0.0
	会社経営者	234	0.0	0.0	0.0	0.0	100.0	0.0	0.0	0.0	0.0	0.0	0.0	100.0	100.0	0.0
	自営業・自由業	980	0.0	0.0	0.0	0.0	0.0	100.0	0.0	0.0	0.0	0.0	0.0	100.0	100.0	0.0
	D非就業	4787	0.0	0.0	0.0	0.0	0.0	0.0	78.4	18.9	2.8	0.0	0.0	0.0	0.0	100.0
	専業主婦／主夫	3751	0.0	0.0	0.0	0.0	0.0	0.0	100.0	0.0	0.0	0.0	0.0	0.0	0.0	100.0
無職	904	0.0	0.0	0.0	0.0	0.0	0.0	0.0	100.0	0.0	0.0	0.0	0.0	0.0	100.0	
その他	132	0.0	0.0	0.0	0.0	0.0	0.0	0.0	0.0	100.0	0.0	0.0	0.0	0.0	100.0	

反転シロヌキ …全体の数値より5ポイント以上大きい  
 水色アミカケ …全体の数値より5ポイント以上小さい  
 グレー斜線 …回答者数が30未満（参考値）

## 2. 就業意向と仕事探しの有無（事前調査）

- 今回の調査では、事前調査を行い、現在働いておらず「働きたいという気持ちはなく、仕事探しもししておらず、誘いがあっても働くつもりはない」と回答した人を調査対象外とした。そのように回答した人は、この質問の対象者（現在働いていない人）のうち50.0%だった。

Q. あなたは働くという事についてどのようなお考えですか。近いものを1つだけお知らせください。（単一回答）  
【対象者：現在働いていない人】

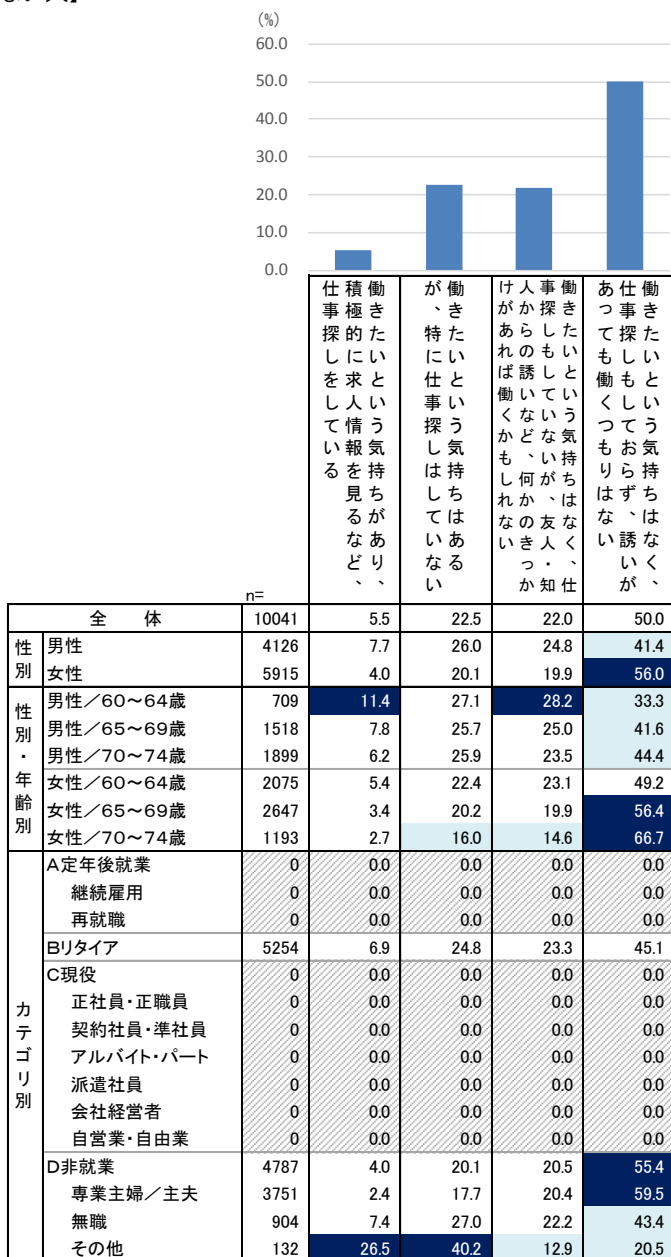

反転シロヌキ …全体の数値より5ポイント以上大きい  
水色アミカケ …全体の数値より5ポイント以上小さい  
グレー斜線 …回答者数が30未満（参考値）

### 3. 性別

- ここからは、本調査の結果を見ていく。本調査回答者の性別は、男女50.0%ずつである。
- 定年経験がある人と、定年経験がない人のうち正社員・正職員と会社経営者では、男性の割合が高い。定年の経験がなく契約社員・準社員やアルバイト・パートとして働いている人、および非就業層では女性の割合が高い。

Q. あなたの性別をお知らせください。（単一回答）

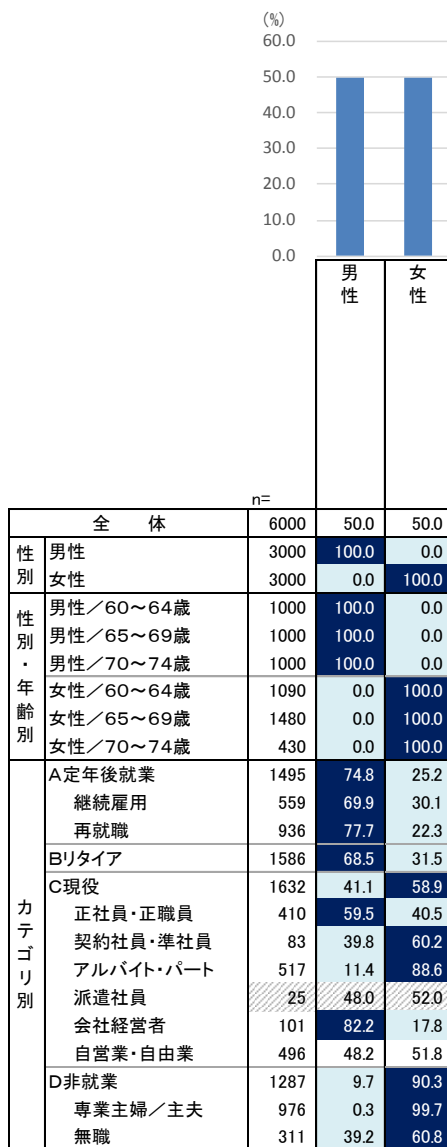

反転シロヌキ …全体の数値より5ポイント以上大きい  
水色アミカケ …全体の数値より5ポイント以上小さい  
グレー斜線 …回答者数が30未満（参考値）

## 4. 年齢

- 回答者の年齢は、「60～64歳」34.8%、「65～69歳」41.3%、「70～74歳」23.8%、平均は66.21歳である。
- 「A. 定年後就業」のうちの再就職層と、リタイア層では、「70～74歳」の割合が高い。

Q. あなたの年齢をお知らせください。（数値で回答）

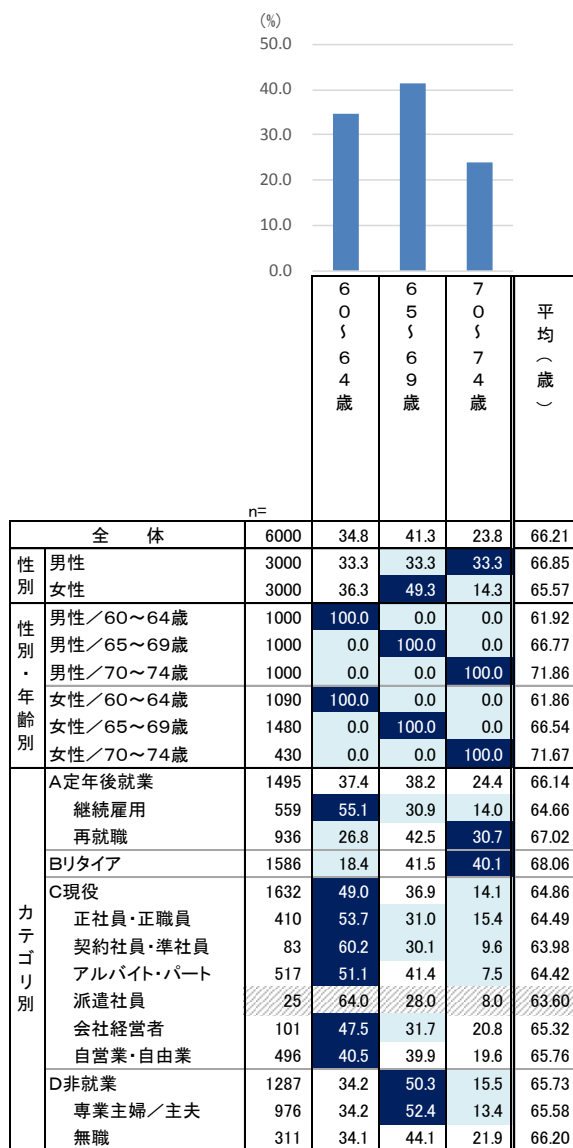

反転シロヌキ …全体の数値より5ポイント以上大きい  
水色アミカケ …全体の数値より5ポイント以上小さい  
グレー斜線 …回答者数が30未満（参考値）



## 5. 居住地

- 回答者の居住地は、「首都圏」42.1%、「関西」18.4%、「東海」10.0%などとなっている。

Q. あなたのお住まい（都道府県）をお知らせください。（単一回答）（地域ごとに集計）

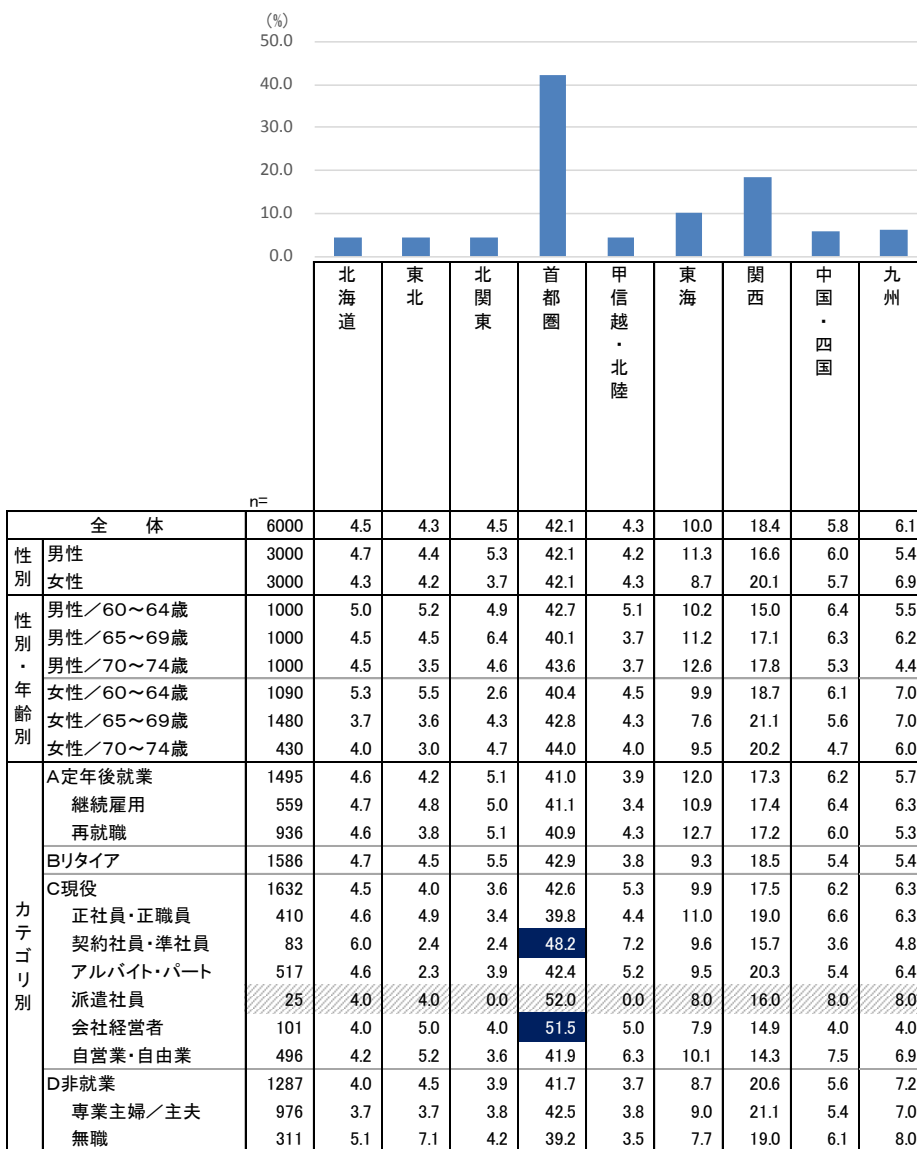

反転シロヌキ …全体の数値より5ポイント以上大きい  
水色アミカケ …全体の数値より5ポイント以上小さい  
グレー斜線 …回答者数が30未満（参考値）

## 6. 同居家族

- 回答者の同居家族について聞くと、「配偶者」と同居している人は76.0%、「子ども」と同居している人は33.2%、「一人暮らし」は13.8%だった。
- 男性は年齢が上がるると配偶者と同居している割合が高くなる。一方、女性は年齢が上がるると一人暮らしの割合が高くなる。

Q. 現在の同居家族についてお知らせください。（複数回答）

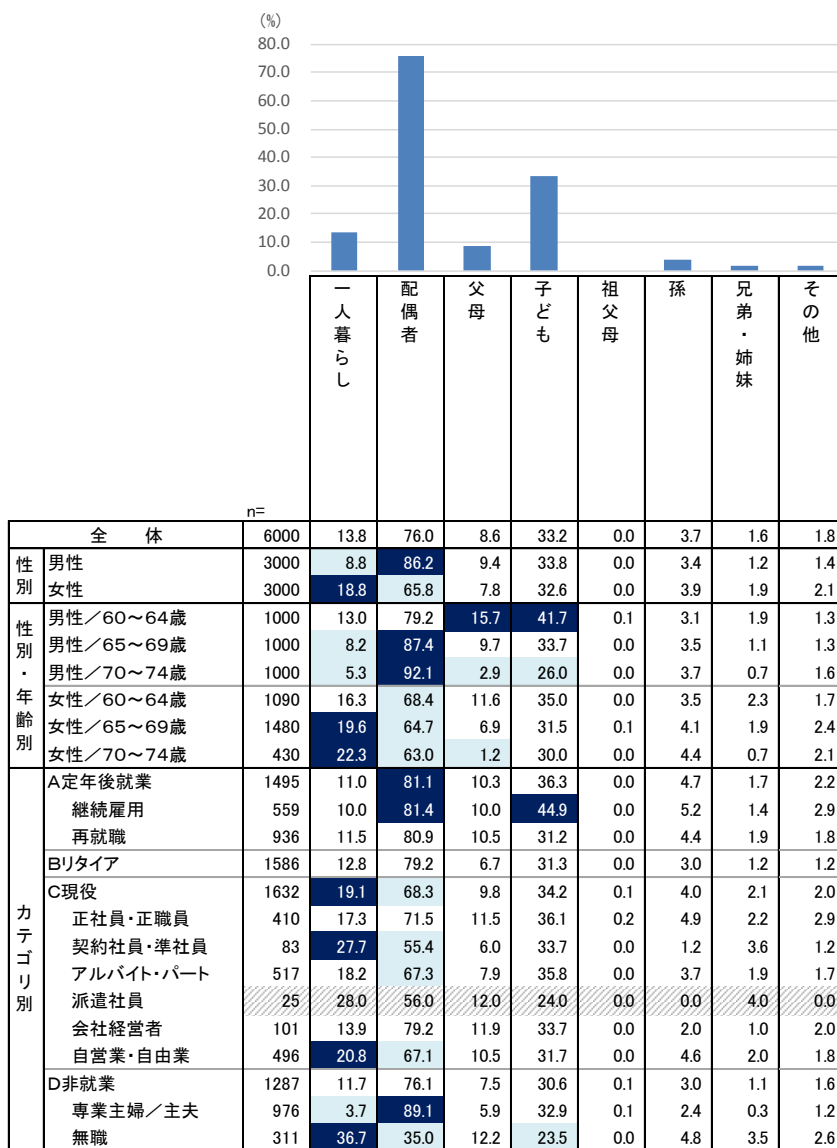

反転シロヌキ …全体の数値より5ポイント以上大きい  
 水色アミカケ …全体の数値より5ポイント以上小さい  
 グレー斜線 …回答者数が30未満（参考値）

## 7. 配偶者の職業

- 配偶者と同居している人に配偶者の職業を聞くと、「無職」36.7%、「専業主婦/主夫」25.3%、「アルバイト・パート」13.7%であった。男性の配偶者は約7割が「専業主婦/主夫」あるいは「無職」であり、女性の配偶者は5割弱が就業している。

Q. 同居家族に配偶者がいらっしゃる方にお伺いいたします。配偶者の方の職業をお知らせください。（単一回答）  
【対象者：配偶者と同居している人】

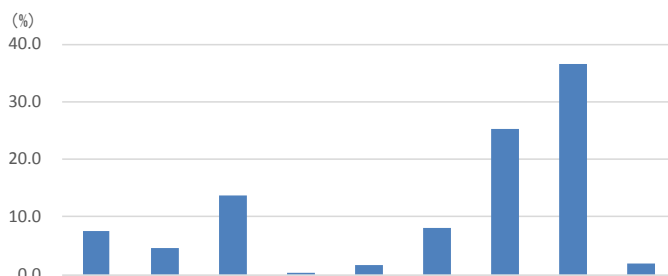

		n=	正社員・正職員	契約社員・準社員	アルバイト・パート	派遣社員	会社経営者	自営業・自由業	専業主婦/主夫	無職	その他	正社員・正職員(再掲)	契約・A P・派遣社員	経営者・自営・計	就業・計	非就業・計
全体		4561	7.5	4.6	13.7	0.4	1.7	8.1	25.3	36.7	2.0	7.5	18.8	9.8	36.1	63.9
性別	男性	2587	4.6	2.6	15.6	0.2	0.7	4.0	40.0	31.2	1.1	4.6	18.4	4.7	27.7	72.3
	女性	1974	11.3	7.2	11.3	0.7	2.9	13.5	6.0	43.8	3.2	11.3	19.3	16.5	47.0	53.0
性別・年齢別	男性/60~64歳	792	9.7	4.4	24.4	0.1	1.1	5.3	37.1	16.4	1.4	9.7	28.9	6.4	45.1	54.9
	男性/65~69歳	874	3.9	2.5	16.8	0.3	0.6	3.7	39.8	31.2	1.1	3.9	19.7	4.2	27.8	72.2
	男性/70~74歳	921	0.9	1.0	6.9	0.2	0.4	3.3	42.6	43.9	0.9	0.9	8.1	3.7	12.7	87.3
	女性/60~64歳	746	18.2	11.7	11.3	1.1	3.5	15.5	4.6	30.2	4.0	18.2	24.0	19.0	61.3	38.7
	女性/65~69歳	957	8.3	5.0	12.5	0.6	2.8	13.9	6.5	47.8	2.6	8.3	18.2	16.7	43.2	56.8
	女性/70~74歳	271	3.0	3.0	7.0	0.0	1.8	6.6	8.1	67.5	3.0	3.0	10.0	8.5	21.4	78.6
カテゴリ別	A定年後就業	1212	7.3	4.0	19.1	0.4	0.6	4.4	36.6	26.1	1.6	7.3	23.5	5.0	35.8	64.2
	継続雇用	455	10.3	4.2	18.9	0.2	0.9	4.6	34.9	24.8	1.1	10.3	23.3	5.5	39.1	60.9
	再就職	757	5.5	4.0	19.2	0.5	0.4	4.2	37.5	26.8	1.8	5.5	23.6	4.6	33.8	66.2
	Bリタイア	1256	3.0	2.1	11.0	0.4	0.3	1.6	32.2	48.4	0.9	3.0	13.5	1.9	18.5	81.5
	C現役	1114	11.2	5.8	15.0	0.4	4.4	19.7	16.8	24.0	2.8	11.2	21.2	24.1	56.5	43.5
	正社員・正職員	293	20.1	2.7	11.9	0.0	5.1	4.8	26.3	26.6	2.4	20.1	14.7	9.9	44.7	55.3
	契約社員・準社員	46	4.3	23.9	17.4	4.3	0.0	2.2	26.1	19.6	2.2	4.3	45.7	2.2	52.2	47.8
	アルバイト・パート	348	11.5	9.8	23.0	0.3	1.4	14.4	4.0	32.5	3.2	11.5	33.0	15.8	60.3	39.7
	派遣社員	14	0.0	0.0	14.3	0.0	7.1	7.1	35.7	35.7	0.0	0.0	14.3	14.3	28.6	71.4
	会社経営者	80	13.8	0.0	8.8	0.0	21.3	5.0	30.0	18.8	2.5	13.8	8.8	26.3	48.8	51.3
	自営業・自由業	333	3.9	3.6	10.5	0.3	3.3	44.7	16.5	14.1	3.0	3.9	14.4	48.0	66.4	33.6
	D非就業	979	9.2	6.9	9.3	0.6	1.6	8.1	12.0	49.1	3.2	9.2	16.9	9.7	35.8	64.2
	専業主婦/主夫	870	10.1	7.6	9.1	0.7	1.7	8.7	9.9	49.0	3.2	10.1	17.4	10.5	37.9	62.1
無職	109	1.8	1.8	11.0	0.0	0.9	2.8	28.4	50.5	2.8	1.8	12.8	3.7	18.3	81.7	

反転シロヌキ …全体の数値より5ポイント以上大きい  
 水色アミカケ …全体の数値より5ポイント以上小さい  
 グレー斜線 …回答者数が30未満(参考値)

## 8. 現在の職業

- 現在の職業を聞くと、「無職」27.3%、「専業主婦／主夫」20.6%、「正社員・正職員」16.6%、「アルバイト・パート」15.6%などであった。就業している人は合計52.1%、就業していない人は47.9%となる。
- 男性の就業率は約6割、女性は5割弱。男女いずれも年齢が上がると就業率は低くなる。
- 男性60～64歳では正社員・契約社員の割合が最も高いが、男性65歳以降では無職の割合が増える。女性はどの年齢層でも専業主婦とアルバイト・パートの割合が高く、年齢が上がると専業主婦と無職の割合が増える。

Q. あなたの現在の職業に最もあてはまる（一番近い）ものを以下の中からお知らせください。（単一回答）

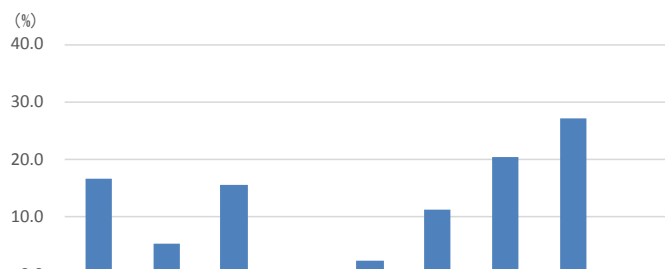

		n=	正社員・正職員	契約社員・準社員	アルバイト・パート	派遣社員	会社経営者	自営業・自由業	専業主婦／主夫	無職	その他	正社員・正職員(再掲)	員・計	契約・A P・派遣社	経営者・自営・計	就業・計	非就業・計
全体		6000	16.6	5.5	15.6	0.8	2.4	11.3	20.6	27.3	0.0	16.6	21.9	13.6	52.1	47.9	
性別	男性	3000	23.8	8.2	9.6	0.9	4.1	13.0	0.5	39.9	0.0	23.8	18.7	17.1	59.6	40.4	
	女性	3000	9.4	2.9	21.5	0.6	0.6	9.5	40.7	14.7	0.0	9.4	25.0	10.2	44.6	55.4	
性別・年齢別	男性／60～64歳	1000	35.1	14.7	9.0	1.5	4.7	13.4	0.5	21.1	0.0	35.1	25.2	18.1	78.4	21.6	
	男性／65～69歳	1000	18.9	6.6	11.4	0.9	4.0	13.9	0.7	43.6	0.0	18.9	18.9	17.9	55.7	44.3	
	男性／70～74歳	1000	17.5	3.2	8.3	0.4	3.5	11.8	0.4	54.9	0.0	17.5	11.9	15.3	44.7	55.3	
	女性／60～64歳	1090	11.4	4.1	25.3	1.1	0.6	10.2	36.2	11.1	0.0	11.4	30.6	10.7	52.7	47.3	
	女性／65～69歳	1480	8.4	2.4	21.1	0.4	0.7	8.7	42.4	15.9	0.0	8.4	23.9	9.4	41.7	58.3	
	女性／70～74歳	430	7.9	1.4	13.5	0.2	0.7	10.7	45.8	19.8	0.0	7.9	15.1	11.4	34.4	65.6	
カテゴリ別	A定年後就業	1495	39.3	16.6	27.8	1.5	2.7	12.1	0.0	0.0	0.0	39.3	45.9	14.8	100.0	0.0	
	継続雇用	559	52.6	22.5	17.9	1.4	1.8	3.8	0.0	0.0	0.0	52.6	41.9	5.5	100.0	0.0	
	再就職	936	31.4	13.0	33.8	1.5	3.2	17.1	0.0	0.0	0.0	31.4	48.3	20.3	100.0	0.0	
	Bリタイア	1586	0.0	0.0	0.0	0.0	0.0	0.0	16.4	83.6	0.0	0.0	0.0	0.0	0.0	100.0	
	C現役	1632	25.1	5.1	31.7	1.5	6.2	30.4	0.0	0.0	0.0	25.1	38.3	36.6	100.0	0.0	
	正社員・正職員	410	100.0	0.0	0.0	0.0	0.0	0.0	0.0	0.0	0.0	100.0	0.0	0.0	100.0	0.0	
	契約社員・準社員	83	0.0	100.0	0.0	0.0	0.0	0.0	0.0	0.0	0.0	0.0	100.0	0.0	100.0	0.0	
	アルバイト・パート	517	0.0	0.0	100.0	0.0	0.0	0.0	0.0	0.0	0.0	0.0	100.0	0.0	100.0	0.0	
	派遣社員	25	0.0	0.0	0.0	100.0	0.0	0.0	0.0	0.0	0.0	0.0	100.0	0.0	100.0	0.0	
	会社経営者	101	0.0	0.0	0.0	0.0	100.0	0.0	0.0	0.0	0.0	0.0	0.0	100.0	100.0	0.0	
	自営業・自由業	496	0.0	0.0	0.0	0.0	0.0	100.0	0.0	0.0	0.0	0.0	0.0	100.0	100.0	0.0	
D非就業	1287	0.0	0.0	0.0	0.0	0.0	0.0	0.0	75.8	24.2	0.0	0.0	0.0	0.0	100.0		
専業主婦／主夫	976	0.0	0.0	0.0	0.0	0.0	0.0	0.0	100.0	0.0	0.0	0.0	0.0	0.0	100.0		
無職	311	0.0	0.0	0.0	0.0	0.0	0.0	0.0	0.0	100.0	0.0	0.0	0.0	0.0	100.0		

反転シロヌキ …全体の数値より5ポイント以上大きい  
 水色アミカケ …全体の数値より5ポイント以上小さい  
 グレー斜線 …回答者数が30未満（参考値）

## 9. これまでに経験した職業

- これまでに経験した職業を聞くと、「正社員・正職員」84.7%、「アルバイト・パート」44.5%、「無職」32.9%、「専業主婦／主夫」28.1%などであった。男性の9割以上、女性でも8割弱は正社員・正職員として働いた経験がある。

Q. あなたのこれまでに経験した職業を以下の中からすべてお知らせください。（複数回答）

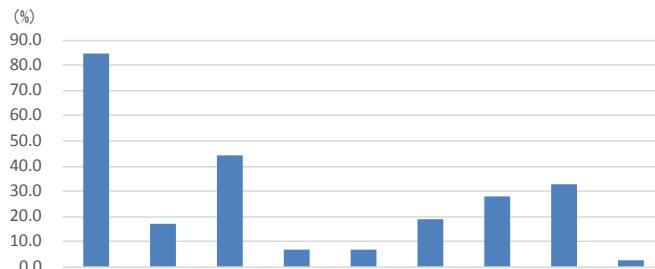

		n=	正社員・正職員	契約社員・準社員	アルバイト・パート	派遣社員	会社経営者	自営業・自由業	専業主婦／主夫	無職	その他	正社員・正職員（再掲）	契約社員・準社員・A P・派遣社員	経営者・自営業	就業・計	非就業・計
全体		6000	84.7	16.8	44.5	6.9	7.0	18.7	28.1	32.9	2.7	84.7	54.6	23.8	96.1	56.8
性別	男性	3000	92.1	18.2	29.5	5.7	11.1	19.7	1.7	44.5	2.9	92.1	43.6	27.8	98.3	46.1
	女性	3000	77.2	15.4	59.5	8.0	2.9	17.7	54.5	21.3	2.5	77.2	65.6	19.9	94.0	67.5
性別・年齢別	男性／60～64歳	1000	94.0	21.6	30.4	5.4	7.9	19.0	1.5	28.7	2.3	94.0	47.0	25.3	99.4	30.0
	男性／65～69歳	1000	91.9	19.4	29.9	5.9	11.2	20.6	1.8	47.4	2.2	91.9	44.7	28.5	98.6	48.8
	男性／70～74歳	1000	90.4	13.6	28.2	5.9	14.2	19.4	1.8	57.5	4.3	90.4	39.0	29.5	96.8	59.6
	女性／60～64歳	1090	81.2	16.1	63.7	9.4	1.9	17.2	52.6	18.2	1.8	81.2	69.3	18.5	95.7	63.1
	女性／65～69歳	1480	75.6	15.5	59.7	7.6	3.2	17.7	55.5	22.2	2.6	75.6	66.1	20.3	93.6	69.4
	女性／70～74歳	430	72.6	13.7	48.4	5.8	4.7	18.8	56.0	26.5	4.0	72.6	54.4	21.9	91.2	72.3
カテゴリ別	A定年後就業	1495	94.3	25.4	40.9	5.6	6.9	15.7	4.6	7.8	2.3	94.3	58.5	20.6	100.0	12.4
	継続雇用	559	93.9	28.4	32.0	4.3	4.8	6.4	5.4	6.8	2.1	93.9	54.7	10.7	100.0	11.8
	再就職	936	94.6	23.5	46.3	6.4	8.1	21.3	4.2	8.4	2.5	94.6	60.8	26.5	100.0	12.8
	Bリタイア	1586	90.9	15.0	31.3	6.6	5.7	5.4	19.5	84.9	3.3	90.9	42.3	10.2	94.9	100.0
	C現役	1632	78.4	13.6	50.2	7.3	11.1	37.4	16.1	8.0	2.1	78.4	56.6	45.0	100.0	21.5
	正社員・正職員	410	100.0	7.1	26.1	4.1	3.9	6.8	7.8	6.6	2.0	100.0	29.8	9.5	100.0	13.9
	契約社員・準社員	83	80.7	100.0	32.5	14.5	7.2	20.5	16.9	7.2	4.8	80.7	100.0	24.1	100.0	21.7
	アルバイト・パート	517	77.8	12.4	100.0	8.1	4.1	11.0	34.2	10.8	1.7	77.8	100.0	13.9	100.0	38.1
	派遣社員	25	64.0	32.0	44.0	100.0	4.0	20.0	12.0	28.0	4.0	64.0	100.0	24.0	100.0	32.0
	会社経営者	101	74.3	4.0	27.7	1.0	100.0	6.9	5.0	3.0	2.0	74.3	29.7	100.0	100.0	9.9
	自営業・自由業	496	62.3	6.9	26.0	4.4	7.3	100.0	6.5	6.5	2.0	62.3	29.4	100.0	100.0	12.3
	D非就業	1287	73.7	13.2	57.7	8.2	3.6	14.8	81.3	29.7	3.3	73.7	62.6	17.6	88.3	100.0
	専業主婦／主夫	976	71.6	11.0	58.3	6.5	1.3	10.1	100.0	7.3	3.0	71.6	62.2	11.4	86.3	100.0
無職	311	80.4	20.3	55.6	13.5	10.6	29.6	22.5	100.0	4.5	80.4	64.0	37.3	94.5	100.0	

反転シロヌキ …全体の数値より5ポイント以上大きい  
水色アミカケ …全体の数値より5ポイント以上小さい  
グレー斜線 …回答者数が30未満（参考値）

## 10. 企業などでの経験

- 企業などでの経験について聞くと、「企業での勤務経験」があるという人は73.8%、「趣味の経験」56.8%、「子育ての経験」53.1%などとなった。
- 男性の約7割は「企業で部下をもった経験」があると回答している。女性の7割弱は「子育ての経験」、約5割は「PTA役員や地域活動の経験」、3割超は「介護の経験」がある。

Q. 以下にあげる内容について、経験されたことがあるものをお知らせください。（複数回答）

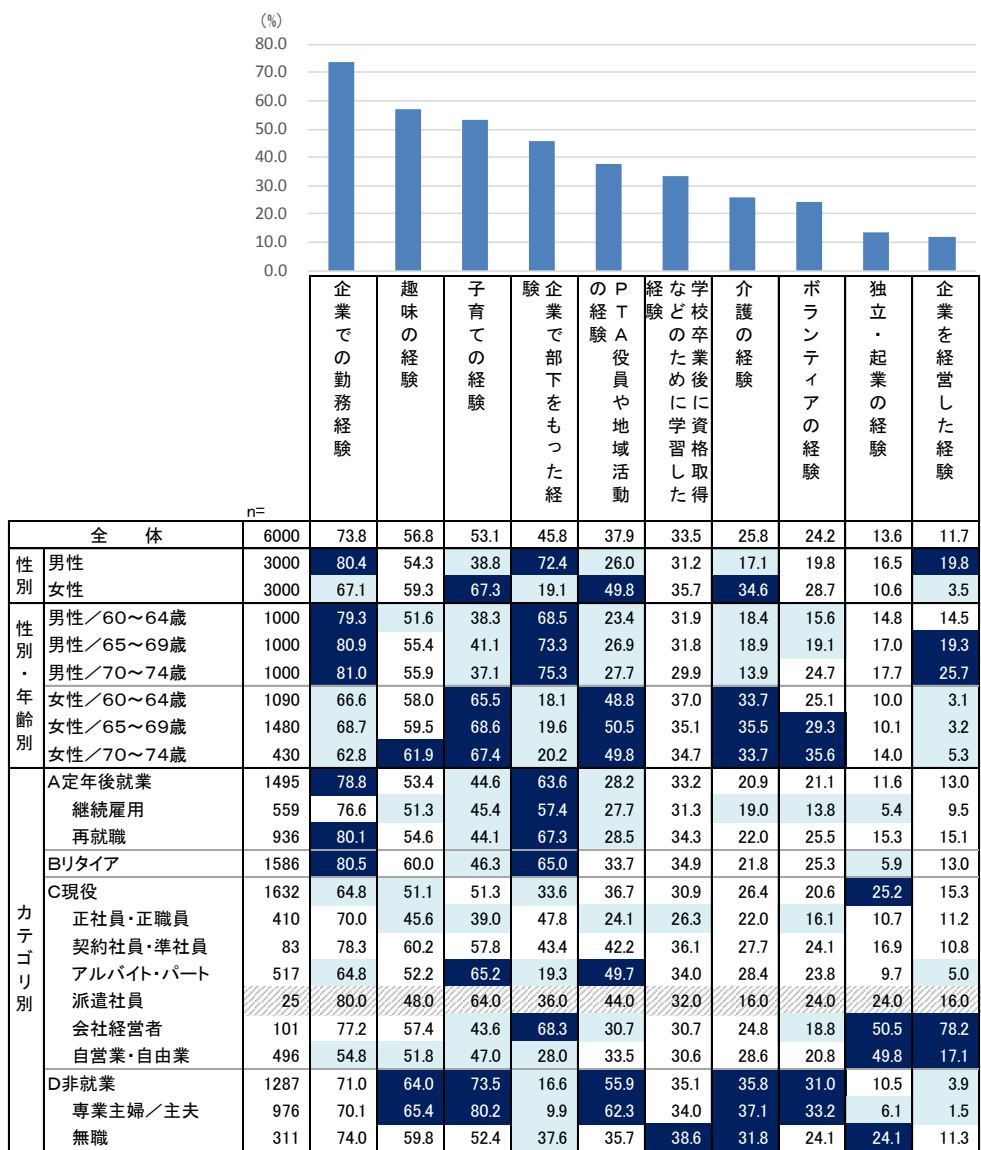

反転シロヌキ …全体の数値より5ポイント以上大きい  
 水色アミカケ …全体の数値より5ポイント以上小さい  
 グレー斜線 …回答者数が30未満（参考値）

# 11. 現在の業種

- 現在働いている人に、現在の仕事の業種を聞くと、「各種製造業」8.1%、「建設、土木、工事関連業」6.8%、「各種サービス業」5.9%などであった。

※ 「放送、宣伝広告、出版、新聞」「人材紹介、派遣」「業務請負」は調査対象外とした。

Q. あなたの現在のご職業の業種で最もあてはまる（一番近い）ものを以下の中からお知らせください。なお、複数お仕事をしている場合は主なお仕事についてお答えください。（単一回答）【対象者：現在働いている人】

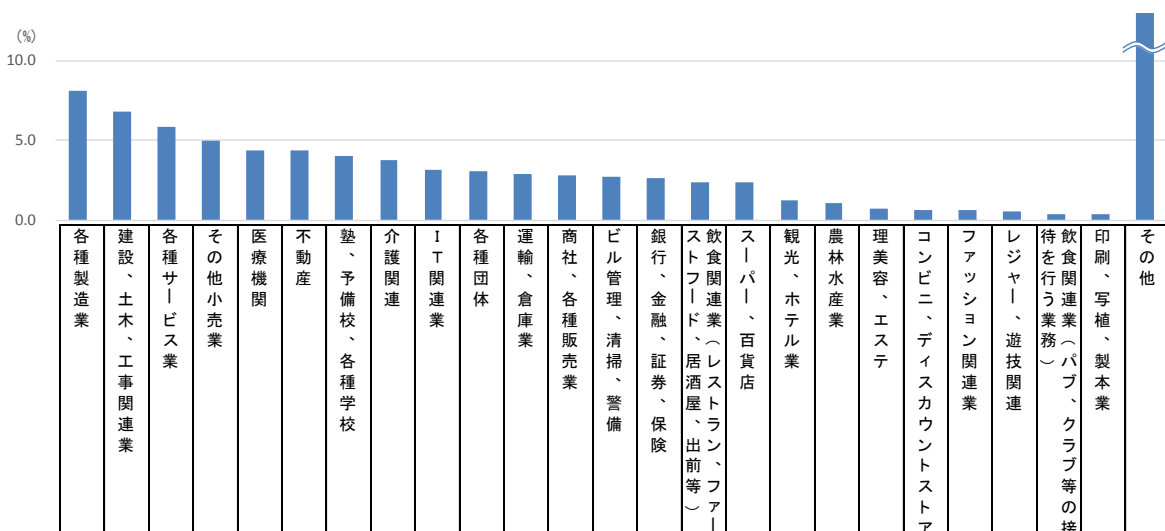

n=		全体	各種製造業	建設、土木、工事関連業	各種サービス業	その他小売業	医療機関	不動産	塾、予備校、各種学校	介護関連	IT関連業	各種団体	運輸、倉庫業	商社、各種販売業	ビル管理、清掃、警備	銀行、金融、証券、保険	ストフード、居酒屋、出前等	飲食関連業（レストラン、ファーストフード、百貨店）	観光、ホテル業	農林水産業	理美容、エステ	コンビニ、デイスカウントストア	ファッション関連業	レジャー、遊技関連	待を行う業務	飲食関連業（パブ、クラブ等の接待）	印刷、写植、製本業	その他
性別	全体	3127	8.1	6.8	5.9	5.0	4.4	4.4	4.0	3.8	3.2	3.1	2.9	2.8	2.7	2.6	2.4	2.4	1.2	1.1	0.7	0.6	0.6	0.5	0.4	0.4	29.9	
性別	男性	1788	11.4	8.8	5.3	4.5	3.0	4.5	2.7	1.5	4.8	3.4	4.1	3.8	3.4	2.6	1.2	1.1	0.9	1.4	0.3	0.3	0.5	0.5	0.2	0.4	29.4	
	女性	1339	3.8	4.1	6.8	5.6	6.2	4.2	5.7	6.9	1.1	2.7	1.3	1.3	1.8	2.6	4.0	4.0	1.7	0.7	1.3	1.0	0.8	0.5	0.5	0.4	30.7	
性別・年齢別	男性／60～64歳	784	14.2	8.5	5.2	4.1	2.9	3.8	2.8	1.1	7.3	3.6	4.5	3.3	3.2	3.8	1.3	1.8	1.3	0.6	0.4	0.3	0.4	0.6	0.4	0.1	24.5	
	男性／65～69歳	557	8.1	9.9	6.8	5.2	3.4	5.7	2.9	2.2	3.6	3.2	3.1	4.1	3.6	1.6	0.9	1.1	0.2	2.9	0.5	0.4	0.5	0.4	0.2	0.2	29.4	
	男性／70～74歳	447	10.5	7.8	3.6	4.3	2.7	4.3	2.5	1.1	2.0	3.1	4.9	4.3	3.4	1.8	1.6	0.0	1.1	0.9	0.0	0.2	0.7	0.4	0.0	1.1	37.8	
	女性／60～64歳	574	4.9	4.2	6.1	5.6	6.3	4.5	6.8	5.7	1.7	3.5	1.2	1.0	1.0	2.8	3.3	5.1	0.9	1.2	0.5	1.7	0.7	0.2	0.7	0.3	30.0	
	女性／65～69歳	617	3.2	4.1	7.5	5.7	6.2	3.6	4.9	7.6	0.8	2.1	1.6	1.6	2.9	2.6	4.5	3.7	2.3	0.3	1.6	0.6	1.0	0.6	0.2	0.6	30.1	
	女性／70～74歳	148	2.0	4.1	6.8	5.4	6.1	5.4	4.7	8.8	0.0	2.0	0.7	1.4	0.0	2.0	4.7	1.4	2.7	0.0	2.7	0.0	0.7	1.4	1.4	0.0	35.8	
カテゴリ別	A定年後就業	1495	11.7	6.2	5.4	2.7	3.7	4.4	2.9	3.5	4.4	4.0	3.1	3.3	3.5	3.5	1.3	2.1	0.9	1.3	0.1	0.6	0.5	0.7	0.3	0.3	29.7	
	継続雇用	559	19.1	7.7	3.0	2.5	3.6	1.6	2.9	2.9	5.9	2.3	3.0	4.5	1.3	4.8	1.3	3.6	0.7	0.0	0.0	0.0	0.7	0.5	0.2	0.4	27.5	
	再就業	936	7.3	5.2	6.8	2.8	3.7	6.1	2.9	3.8	3.5	5.0	3.1	2.6	4.9	2.8	1.3	1.3	1.0	2.0	0.1	1.0	0.4	0.9	0.3	0.2	31.0	
	Bリタイア	0	0.0	0.0	0.0	0.0	0.0	0.0	0.0	0.0	0.0	0.0	0.0	0.0	0.0	0.0	0.0	0.0	0.0	0.0	0.0	0.0	0.0	0.0	0.0	0.0	0.0	0.0
	C現役	1632	4.8	7.4	6.4	7.0	5.0	4.4	5.0	4.1	2.1	2.2	2.8	2.3	1.9	1.8	3.5	2.6	1.6	0.9	1.3	0.6	0.7	0.3	0.4	0.6	30.1	
	正社員・正職員	410	7.3	10.5	4.4	5.4	5.9	3.7	3.9	2.4	2.0	4.6	3.7	3.2	1.0	2.7	0.7	1.2	0.5	0.2	0.0	0.2	1.0	0.5	0.0	0.5	34.6	
	契約社員・準社員	83	8.4	6.0	9.6	0.0	0.0	4.8	9.6	6.0	3.6	2.4	3.6	0.0	7.2	4.8	0.0	1.2	3.6	0.0	0.0	0.0	0.0	1.2	0.0	0.0	27.7	
	アルバイト・パート	517	2.3	2.5	9.1	5.4	6.2	0.6	5.0	9.7	0.6	2.3	2.7	1.2	3.7	1.0	4.8	6.8	2.9	1.0	0.6	1.4	0.0	0.4	0.0	0.0	30.0	
	派遣社員	25	4.0	12.0	4.0	8.0	0.0	0.0	4.0	4.0	0.0	4.0	12.0	0.0	0.0	8.0	0.0	4.0	0.0	0.0	0.0	0.0	0.0	0.0	0.0	0.0	36.0	
	会社経営者	101	15.8	15.8	5.9	5.0	1.0	11.9	2.0	0.0	5.9	0.0	1.0	7.9	1.0	2.0	2.0	0.0	2.0	0.0	0.0	0.0	1.0	0.0	0.0	2.0	17.8	
自営業・自由業	496	2.6	8.1	5.0	11.7	5.0	7.5	5.8	0.2	3.0	0.4	2.0	2.0	0.2	1.0	5.4	0.0	0.8	1.8	3.8	0.4	1.4	0.0	1.4	1.0	29.2		
D非就業	専業主婦／主夫	0	0.0	0.0	0.0	0.0	0.0	0.0	0.0	0.0	0.0	0.0	0.0	0.0	0.0	0.0	0.0	0.0	0.0	0.0	0.0	0.0	0.0	0.0	0.0	0.0	0.0	
	専業主婦／主夫	0	0.0	0.0	0.0	0.0	0.0	0.0	0.0	0.0	0.0	0.0	0.0	0.0	0.0	0.0	0.0	0.0	0.0	0.0	0.0	0.0	0.0	0.0	0.0	0.0	0.0	
	無職	0	0.0	0.0	0.0	0.0	0.0	0.0	0.0	0.0	0.0	0.0	0.0	0.0	0.0	0.0	0.0	0.0	0.0	0.0	0.0	0.0	0.0	0.0	0.0	0.0	0.0	

反転シロヌキ …全体の数値より5ポイント以上大きい  
 水色アミカケ …全体の数値より5ポイント以上小さい  
 グレー斜線 …回答者数が30未満（参考値）

## 12. 現在の職種

- 現在働いている人に、現在の仕事の職種を聞くと、「事務」16.1%、「販売・サービス」7.5%、「理美容・医療」7.1%などであった。

Q. 現在のお勤め先での職種をお知らせください。（単一回答）【対象者：現在働いている人】

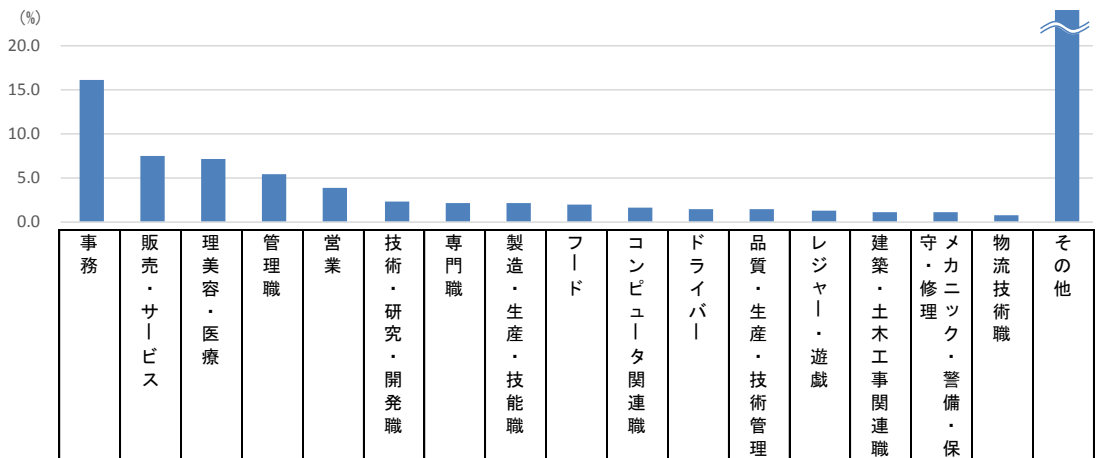

		n=	事務	販売・サービス	理美容・医療	管理職	営業	技術・研究・開発職	専門職	製造・生産・技能職	フード	コンピュータ関連職	ドライバー	品質・生産・技術管理	レジャー・遊戯	建築・土木工事関連職	守・修理	メカニック・警備・保	物流技術職	その他	
全体		3127	16.1	7.5	7.1	5.5	3.9	2.3	2.2	2.1	1.9	1.7	1.5	1.4	1.2	1.1	1.1	0.7	0.7	42.7	
性別	男性	1788	14.9	4.9	3.2	8.3	5.3	3.7	1.5	2.0	0.7	2.7	2.5	2.3	0.9	1.8	1.9	0.6	0.6	43.0	
	女性	1339	17.8	10.9	12.2	1.8	2.0	0.5	3.1	2.4	3.6	0.2	0.2	0.1	1.7	0.1	0.0	0.7	0.7	42.4	
性別・年齢別	男性／60～64歳	784	18.5	3.7	2.9	9.1	5.1	4.1	2.3	2.3	0.9	4.5	2.8	2.9	1.1	1.7	1.9	1.0	1.0	35.2	
	男性／65～69歳	557	13.3	6.6	5.2	7.2	6.1	4.5	0.9	1.6	0.5	1.6	1.8	2.2	0.4	1.8	1.1	0.2	0.2	45.1	
	男性／70～74歳	447	10.5	4.9	1.3	8.3	4.5	2.0	0.7	1.8	0.4	1.1	2.7	1.3	1.1	2.0	2.9	0.4	0.4	53.9	
	女性／60～64歳	574	23.9	12.0	11.5	1.4	2.4	0.3	4.0	2.3	3.0	0.0	0.0	0.2	0.9	0.2	0.0	0.0	1.2	36.8	
	女性／65～69歳	617	14.9	10.9	12.2	1.8	1.9	0.8	2.4	2.9	3.9	0.5	0.5	0.0	2.3	0.2	0.0	0.5	0.5	44.4	
	女性／70～74歳	148	6.1	6.8	15.5	3.4	0.7	0.0	2.7	0.7	4.7	0.0	0.0	0.7	2.7	0.0	0.0	0.0	0.0	56.1	
カテゴリ別	A定年後就業	1495	17.7	7.1	5.8	5.8	4.8	3.7	1.1	2.4	0.9	2.5	2.1	2.5	0.7	0.9	1.5	0.8	0.8	39.7	
	継続雇用	559	24.3	4.5	5.9	5.4	6.8	5.2	1.1	2.7	0.7	3.8	1.1	5.2	0.7	0.7	0.4	1.3	1.3	30.4	
	再就職	936	13.7	8.7	5.8	6.1	3.6	2.9	1.1	2.2	1.0	1.7	2.7	1.0	0.6	1.0	2.2	0.5	0.5	45.3	
	Bリタイア	0	0.0	0.0	0.0	0.0	0.0	0.0	0.0	0.0	0.0	0.0	0.0	0.0	0.0	0.0	0.0	0.0	0.0	0.0	0.0
	C現役	1632	14.7	7.8	8.3	5.2	3.0	1.0	3.2	1.9	2.9	0.9	1.0	0.3	1.8	1.3	0.7	0.6	0.6	45.5	
	正社員・正職員	410	22.4	3.4	5.4	5.1	6.1	1.7	1.2	1.5	0.5	0.7	2.0	1.0	1.2	1.5	0.2	0.0	0.0	46.1	
	契約社員・準社員	83	18.1	3.6	4.8	1.2	2.4	1.2	6.0	1.2	0.0	2.4	1.2	0.0	1.2	1.2	4.8	1.2	1.2	49.4	
	アルバイト・パート	517	15.7	16.4	13.9	0.0	0.8	0.2	2.7	2.1	5.4	0.0	0.8	0.0	2.7	0.2	1.0	1.4	1.4	36.8	
	派遣社員	25	20.0	8.0	4.0	4.0	0.0	4.0	4.0	4.0	0.0	0.0	4.0	0.0	0.0	8.0	0.0	0.0	0.0	40.0	
	会社経営者	101	5.9	2.0	0.0	40.6	5.0	3.0	0.0	3.0	3.0	0.0	0.0	1.0	2.0	0.0	1.0	0.0	0.0	33.7	
	自営業・自由業	496	8.3	4.4	7.3	4.2	2.6	0.8	5.4	1.8	2.8	2.0	0.4	0.0	1.4	2.2	0.0	0.2	0.2	56.0	
	D非就業	0	0.0	0.0	0.0	0.0	0.0	0.0	0.0	0.0	0.0	0.0	0.0	0.0	0.0	0.0	0.0	0.0	0.0	0.0	0.0
	専業主婦／主夫	0	0.0	0.0	0.0	0.0	0.0	0.0	0.0	0.0	0.0	0.0	0.0	0.0	0.0	0.0	0.0	0.0	0.0	0.0	0.0
無職	0	0.0	0.0	0.0	0.0	0.0	0.0	0.0	0.0	0.0	0.0	0.0	0.0	0.0	0.0	0.0	0.0	0.0	0.0	0.0	

反転シロヌキ …全体の数値より5ポイント以上大きい  
 水色アミカケ …全体の数値より5ポイント以上小さい  
 グレー斜線 …回答者数が30未満（参考値）



### 13. 現在の従業員規模

- 現在働いている人に、現在の勤め先の従業員規模を聞くと、「30人未満」が半数を超えた。

Q. 現在のお勤め先の従業員規模をお知らせください。パート、アルバイト等の方も含め全従業員の人数でお知らせください。（単一回答）【対象者：現在働いている人】

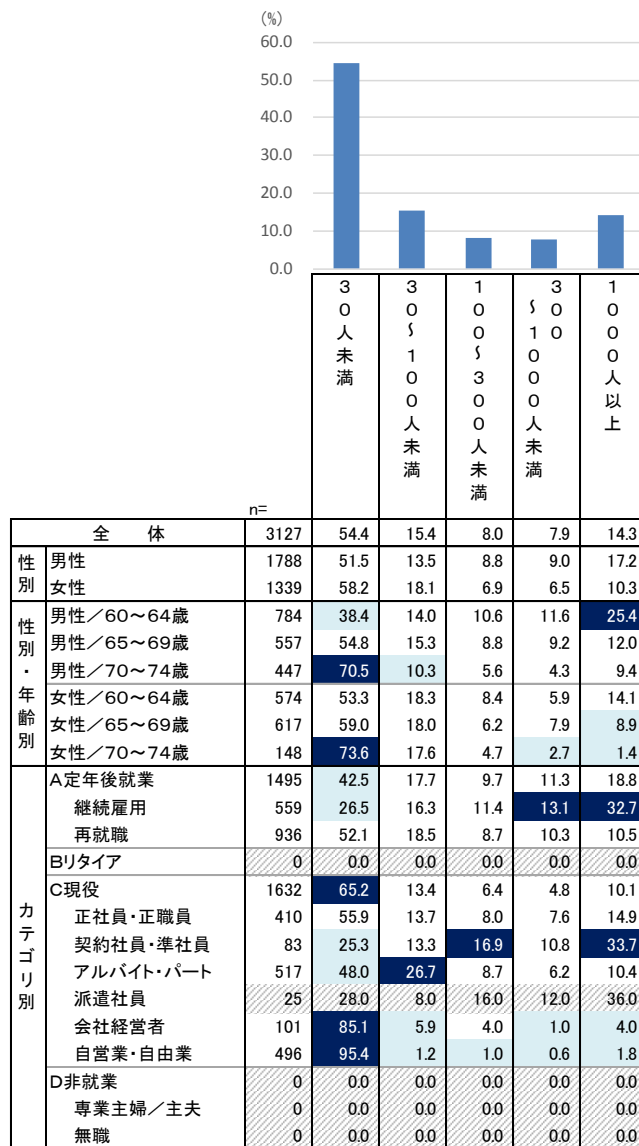

反転シロヌキ …全体の数値より5ポイント以上大きい  
 水色アミカケ …全体の数値より5ポイント以上小さい  
 グレー斜線 …回答者数が30未満（参考値）

## 14. 現在の役職

- 現在働いている人（自営業・自由業以外）に現在の役職を聞いたところ、「役職はない」という人が77.2%だった。定年を経験していない正社員・正職員では約4割が何らかの役職についている。

Q. あなたの現在の役職をお教えてください。（単一回答）【対象者：現在働いている人（自営業・自由業以外）】

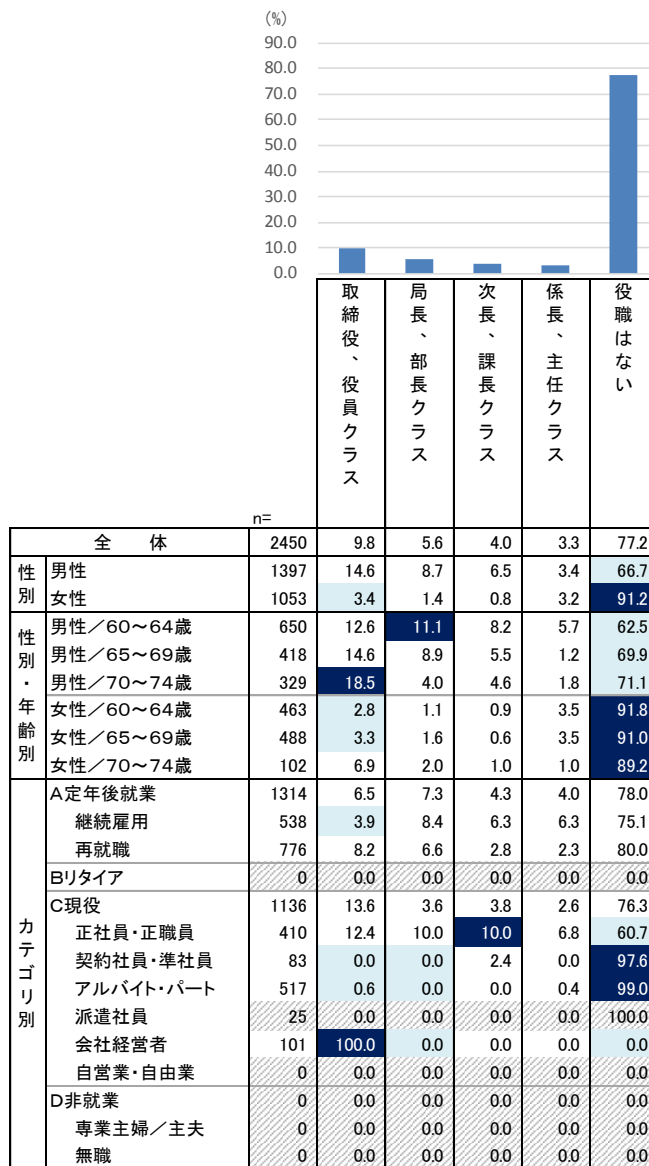

反転シロヌキ …全体の数値より5ポイント以上大きい  
水色アミカケ …全体の数値より5ポイント以上小さい  
グレー斜線 …回答者数が30未満（参考値）

# 1. 定年退職の経験

- 定年退職の経験を聞くと、回答者の51.4%が定年の経験があると答えた。その内訳は、定年退職をして現在無職の人が26.4%、定年後に同じ組織で働いている人が9.3%、定年後に定年前とは違う組織で働いている人が15.6%となっている。
- 定年経験のある人の割合は、男女ともに年齢が上がると増えている。男性の約7割は定年経験があるが、女性で定年経験があるのは約3割に留まる。

Q. あなたは定年退職の経験がありますか。また、定年退職後はお勤めになっていますか。（単一回答）

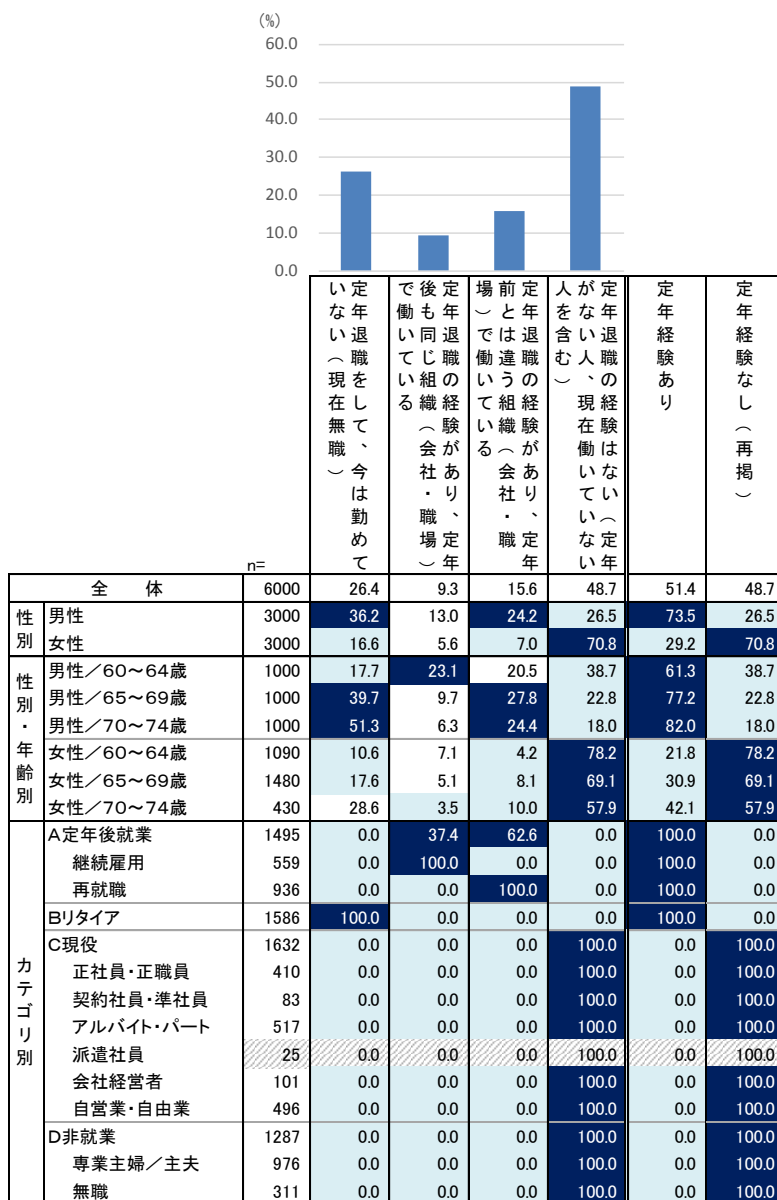

反転シロヌキ …全体の数値より5ポイント以上大きい  
 水色アミカケ …全体の数値より5ポイント以上小さい  
 グレー斜線 …回答者数が30未満（参考値）

## 2. 定年時の年齢

- 定年退職時の年齢を聞くと、「60～64歳」が60.2%、「65～69歳」が22.4%、「70～74歳」が9.3%だった。

Q. 定年退職をご経験されているとの事ですが、定年退職時の年齢をお知らせください。（数値で回答）

【対象者：定年経験がある人】

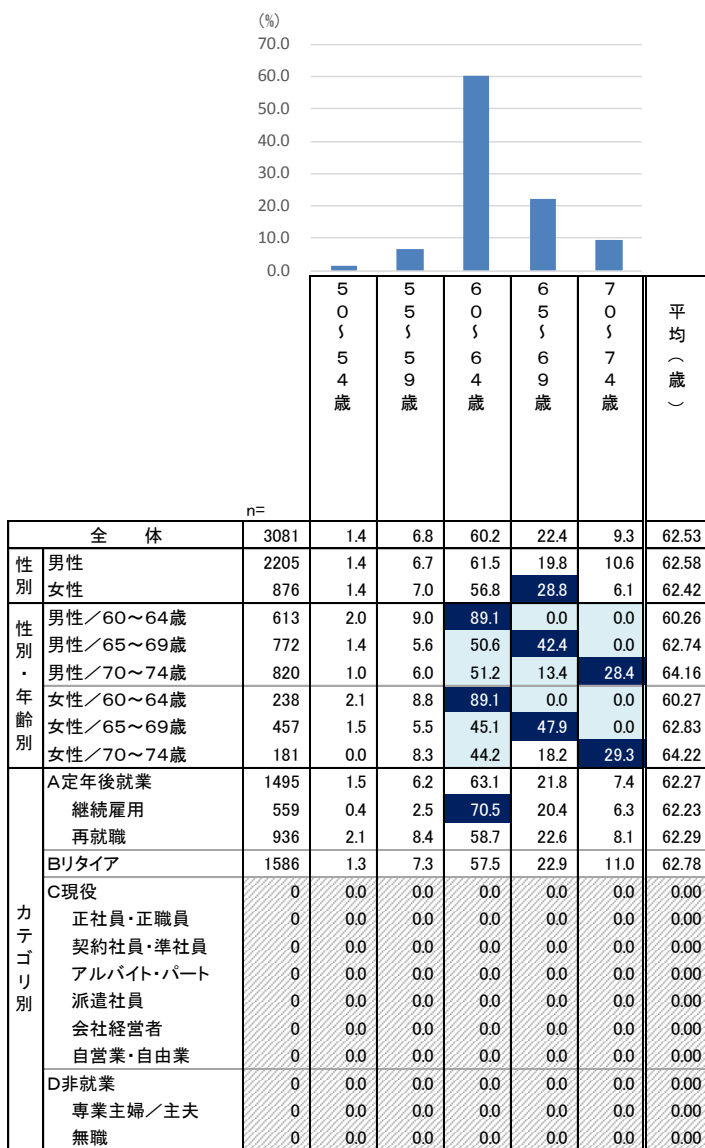

反転シロヌキ …全体の数値より5ポイント以上大きい  
 水色アミカケ …全体の数値より5ポイント以上小さい  
 グレー斜線 …回答者数が30未満（参考値）

### 3. 定年時の従業員規模

- 定年時に勤めていた会社の従業員規模を聞くと、「1000人以上」が45.0%であった。女性は100人未満の中小規模の割合が高い。

Q. 定年退職時に勤めていた会社の従業員規模をお知らせください。パート、アルバイト等の方も含め全従業員の数でお知らせください。（単一回答）【対象者：定年経験がある人】

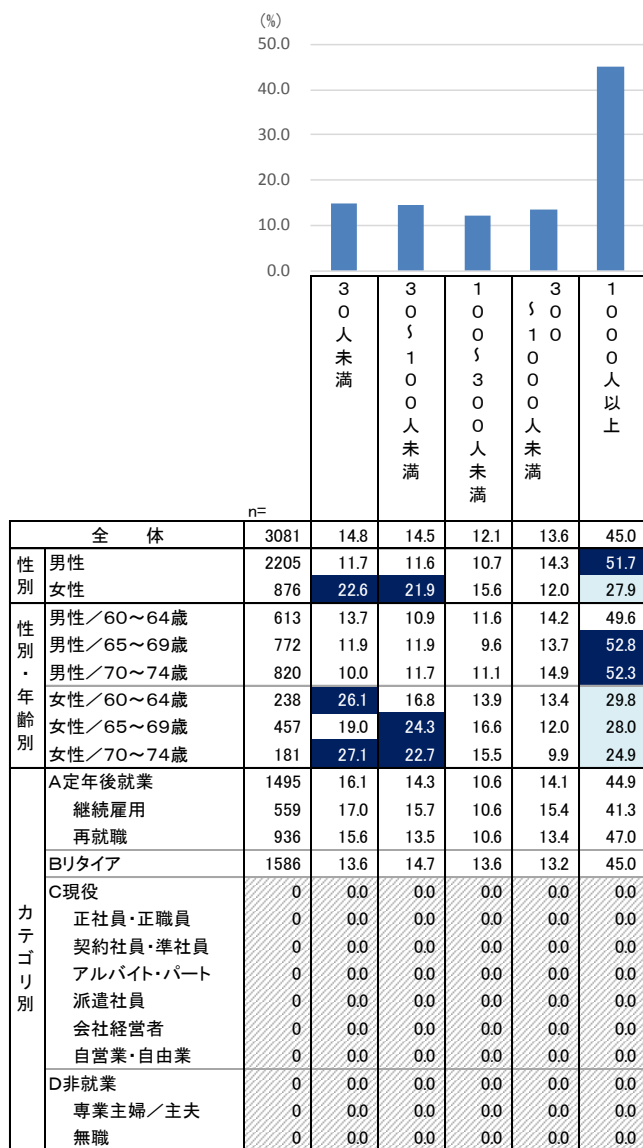

反転シロヌキ …全体の数値より5ポイント以上大きい  
 水色アミカケ …全体の数値より5ポイント以上小さい  
 グレー斜線 …回答者数が30未満（参考値）

## 4. 定年時の業種

- 定年時に勤めていた会社の業種を聞くと、「各種製造業」23.5%、「銀行、金融、証券、保険」6.3%、「建設、土木、工事関連業」6.2%、「IT関連業」6.2%などであった。男性は女性に比べて「各種製造業」の割合が高い。

Q. 定年退職時に勤めていた会社の業種をお知らせください。（単一回答） 【対象者：定年経験がある人】

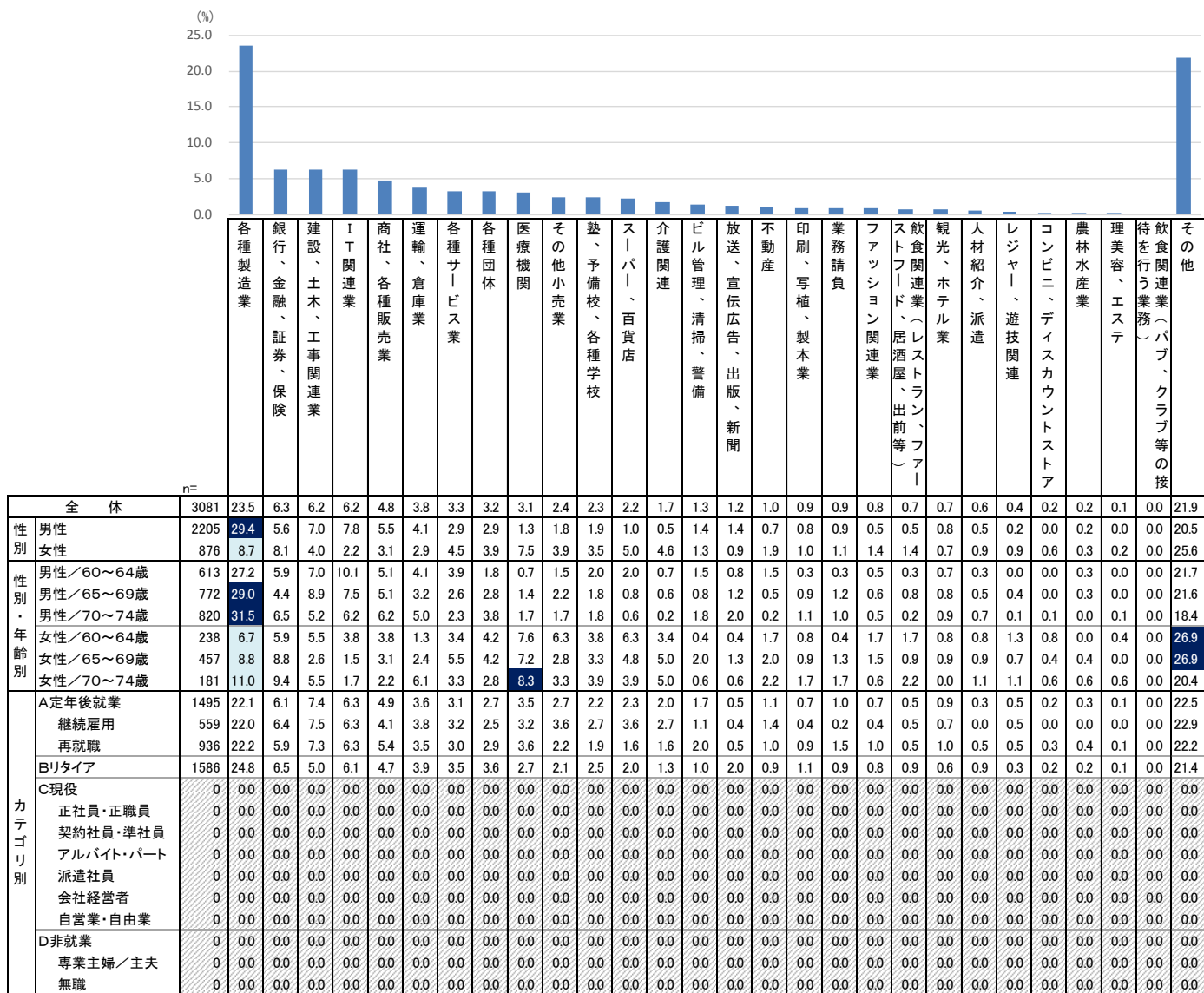

反転シロヌキ …全体の数値より5ポイント以上大きい  
 水色アミカケ …全体の数値より5ポイント以上小さい  
 グレー斜線 …回答者数が30未満（参考値）

## 5. 定年時の職種

- 定年時に勤めていた会社での職種を聞くと、「事務」22.8%、「管理職」18.3%などであった。男性は「管理職」の割合が高く、女性は「事務」や「理美容・医療」の割合が高い。

Q. 定年退職時に勤めていた会社での職種をお知らせください。（単一回答）【対象者：定年経験がある人】

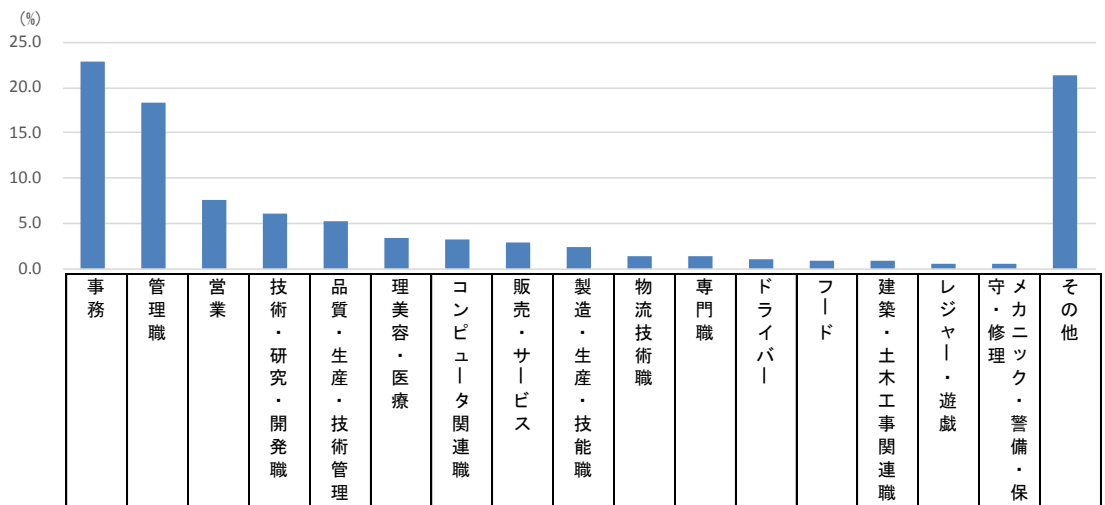

		n=	事務	管理職	営業	技術・研究・開発職	品質・生産・技術管理	理美容・医療	コンピュータ関連職	販売・サービス	製造・生産・技能職	物流技術職	専門職	ドライバー	フード	建築・土木工事関連職	レジャー・遊戯	守・修繕	メカニック・警備・保	その他
全体		3081	22.8	18.3	7.6	6.0	5.3	3.4	3.2	2.9	2.3	1.4	1.3	1.1	0.8	0.8	0.6	0.6	0.6	21.4
性別	男性	2205	18.0	23.9	8.8	7.7	7.2	1.0	4.3	1.1	2.1	1.5	1.3	1.5	0.3	1.2	0.5	0.8	0.8	19.0
	女性	876	35.0	4.2	4.7	1.8	0.6	9.6	0.7	7.3	2.9	1.1	1.3	0.1	2.3	0.0	1.1	0.0	0.0	27.3
性別・年齢別	男性／60～64歳	613	20.7	18.4	7.7	7.8	7.3	1.0	5.7	2.0	2.0	1.8	1.8	2.3	0.5	0.8	0.8	1.0	1.0	18.4
	男性／65～69歳	772	18.7	22.7	8.0	8.2	7.9	1.3	4.5	0.6	2.3	1.2	1.0	0.8	0.4	1.6	0.3	0.8	0.8	19.8
	男性／70～74歳	820	15.2	29.0	10.4	7.2	6.3	0.7	2.9	1.0	2.1	1.6	1.2	1.5	0.0	1.1	0.4	0.6	0.6	18.8
	女性／60～64歳	238	35.3	2.9	3.8	2.1	0.4	8.0	0.8	10.9	2.1	1.3	0.8	0.0	2.1	0.0	1.7	0.0	0.0	27.7
	女性／65～69歳	457	34.4	4.4	5.0	2.0	0.7	9.6	0.9	6.6	2.8	1.1	1.3	0.2	1.5	0.0	1.3	0.0	0.0	28.2
	女性／70～74歳	181	36.5	5.5	5.0	1.1	0.6	11.6	0.0	4.4	3.9	1.1	1.7	0.0	4.4	0.0	0.0	0.0	0.0	24.3
カテゴリ別	A定年後就業	1495	19.9	16.9	8.6	5.3	5.7	4.1	3.4	3.4	2.7	1.4	1.1	1.3	0.7	1.1	0.7	0.7	0.7	22.8
	継続雇用	559	24.2	10.2	8.4	5.9	6.8	5.0	4.3	3.9	2.5	2.0	0.9	1.3	0.5	0.9	0.7	0.7	0.7	21.8
	再就職	936	17.4	20.9	8.7	4.9	5.0	3.6	2.9	3.1	2.9	1.1	1.3	1.3	0.7	1.3	0.7	0.7	0.7	23.4
	Bリタイア	1586	25.5	19.5	6.7	6.7	4.9	2.8	3.1	2.4	2.0	1.4	1.5	0.9	1.0	0.6	0.6	0.4	0.4	20.1
	C現役	0	0.0	0.0	0.0	0.0	0.0	0.0	0.0	0.0	0.0	0.0	0.0	0.0	0.0	0.0	0.0	0.0	0.0	0.0
	正社員・正職員	0	0.0	0.0	0.0	0.0	0.0	0.0	0.0	0.0	0.0	0.0	0.0	0.0	0.0	0.0	0.0	0.0	0.0	0.0
	契約社員・準社員	0	0.0	0.0	0.0	0.0	0.0	0.0	0.0	0.0	0.0	0.0	0.0	0.0	0.0	0.0	0.0	0.0	0.0	0.0
	アルバイト・パート	0	0.0	0.0	0.0	0.0	0.0	0.0	0.0	0.0	0.0	0.0	0.0	0.0	0.0	0.0	0.0	0.0	0.0	0.0
	派遣社員	0	0.0	0.0	0.0	0.0	0.0	0.0	0.0	0.0	0.0	0.0	0.0	0.0	0.0	0.0	0.0	0.0	0.0	0.0
	会社経営者	0	0.0	0.0	0.0	0.0	0.0	0.0	0.0	0.0	0.0	0.0	0.0	0.0	0.0	0.0	0.0	0.0	0.0	0.0
	自営業・自由業	0	0.0	0.0	0.0	0.0	0.0	0.0	0.0	0.0	0.0	0.0	0.0	0.0	0.0	0.0	0.0	0.0	0.0	0.0
	D非就業	0	0.0	0.0	0.0	0.0	0.0	0.0	0.0	0.0	0.0	0.0	0.0	0.0	0.0	0.0	0.0	0.0	0.0	0.0
	専業主婦／主夫	0	0.0	0.0	0.0	0.0	0.0	0.0	0.0	0.0	0.0	0.0	0.0	0.0	0.0	0.0	0.0	0.0	0.0	0.0
	無職	0	0.0	0.0	0.0	0.0	0.0	0.0	0.0	0.0	0.0	0.0	0.0	0.0	0.0	0.0	0.0	0.0	0.0	0.0

反転シロヌキ …全体の数値より5ポイント以上大きい  
 水色アミカケ …全体の数値より5ポイント以上小さい  
 グレー斜線 …回答者数が30未満（参考値）

## 6. 定年時の役職

- 定年時の役職を聞くと、「役職はない」が31.7%。「局長、部長クラス」22.8%、「次長、課長クラス」22.1%だった。女性は「役職はない」の割合が7割弱と高くなっている。

Q. 定年退職前にお勤めになっていた会社におけるあなたの最後の役職をお教えてください。（単一回答）

【対象者：定年経験がある人】

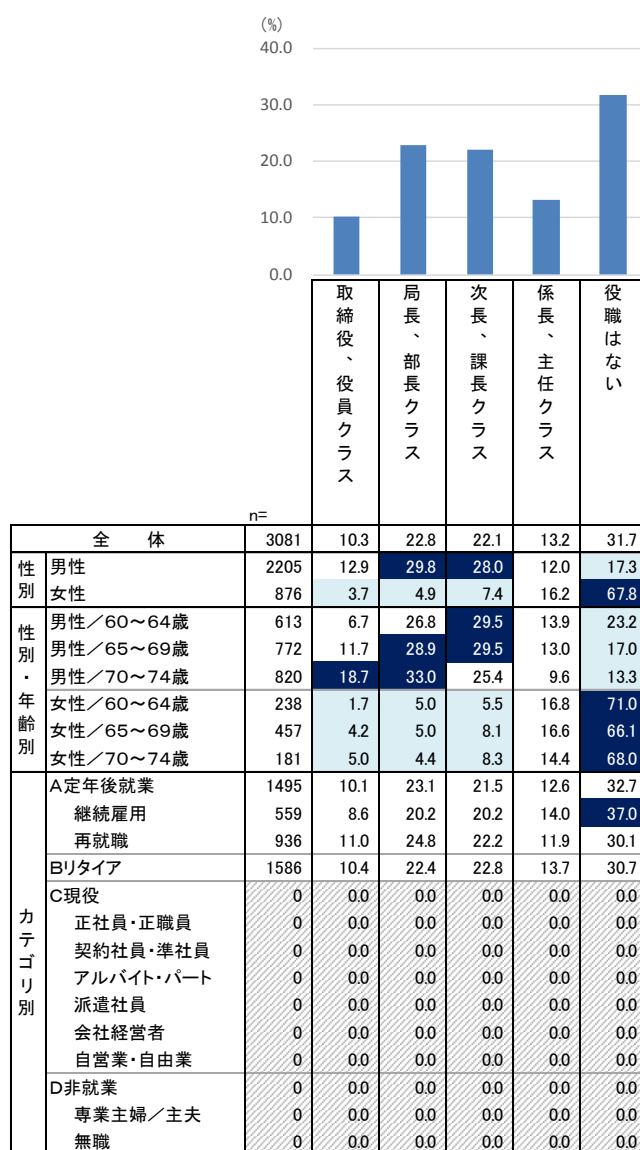

反転シロヌキ …全体の数値より5ポイント以上大きい  
 水色アミカケ …全体の数値より5ポイント以上小さい  
 グレー斜線 …回答者数が30未満（参考値）



## 7. 継続雇用での仕事内容の変化

- 定年後に定年前と同じ会社で働いている人に、仕事の内容に変化があったかを聞いたところ、「仕事内容に全く変化はなかった」が46.2%、「仕事内容にあまり変化はなかった」が28.8%となった。
- 女性は「仕事内容に全く変化はなかった」が55.4%で、男性に比べて割合が高い。一方、70～74歳男性は「全く別の仕事内容になった」の割合が高い。

Q. 定年前と現在の仕事を比べ、仕事の内容に変化はありましたか。最も近いものを1つだけお知らせください。（単一回答）【対象者：定年後に同じ組織で働いている人】

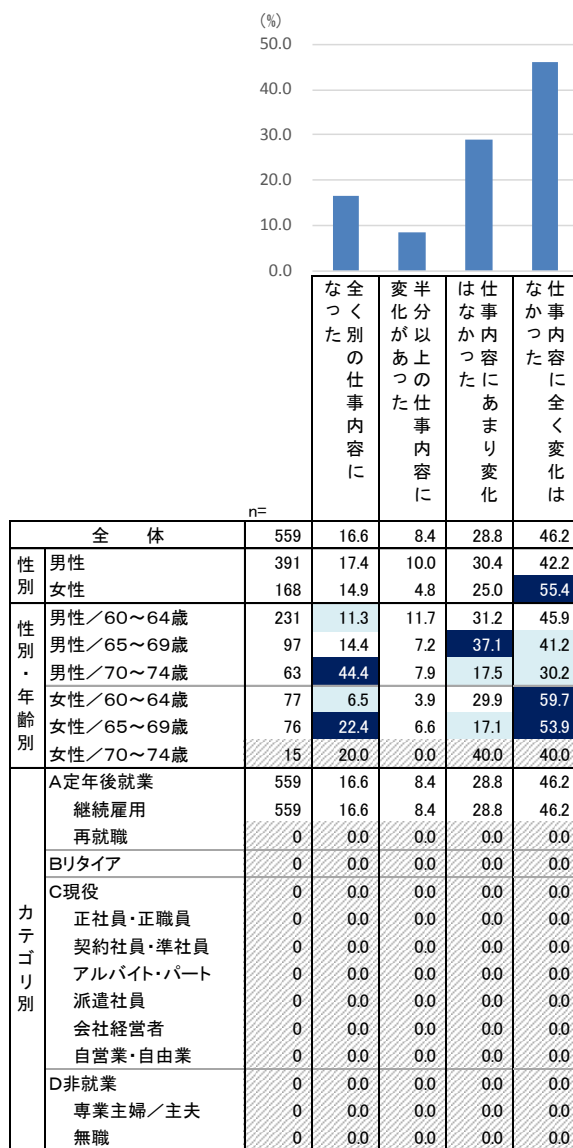

反転シロヌキ …全体の数値より5ポイント以上大きい  
 水色アミカケ …全体の数値より5ポイント以上小さい  
 グレー斜線 …回答者数が30未満（参考値）

## 8. 継続雇用での勤務時間の変化

- 定年後に定年前と同じ会社で働いている人に、勤務時間がどのくらい変化したかを聞くと、6割以上の人は定年前より減少したという回答で、中でも「50～75%未満」になったという人が全体の27.9%と多い。一方で、定年前と同じか増えたという「100%以上」も36.9%だった。男女とも60～64歳では約5割が「100%以上」だが、年齢が上がると勤務時間が短くなる傾向がある。

Q. 定年前と比べ、現在の勤務時間はどのくらい変化がありましたか。定年前の普段の勤務時間を100とした時の割合をお知らせください。（数値で回答）【対象者：定年後に同じ組織で働いている人】

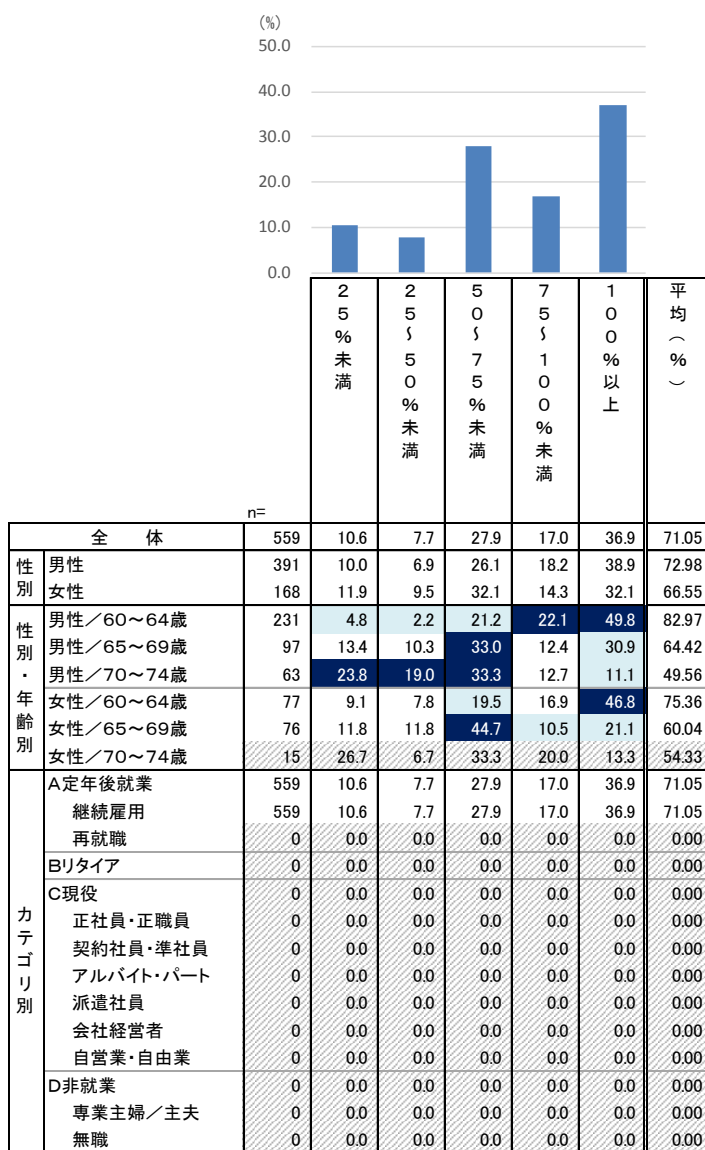

反転シロヌキ …全体の数値より5ポイント以上大きい  
水色アミカケ …全体の数値より5ポイント以上小さい  
グレー斜線 …回答者数が30未満（参考値）

## 9. 継続雇用での給与の変化

- 定年後に定年前と同じ会社で働いている人に、給与がどのくらい変化したかを聞くと、「50～75%未満」が41.1%、「25～50%未満」が25.0%、平均は53.01%だった。男性65～69歳と男性70～74歳では、「25%未満」の割合が高い。

Q. 定年前と比べ、現在の給料はどのくらい変化がありましたか。定年前の給料を100とした時の割合をお知らせください。（数値で回答）【対象者：定年後に同じ組織で働いている人】

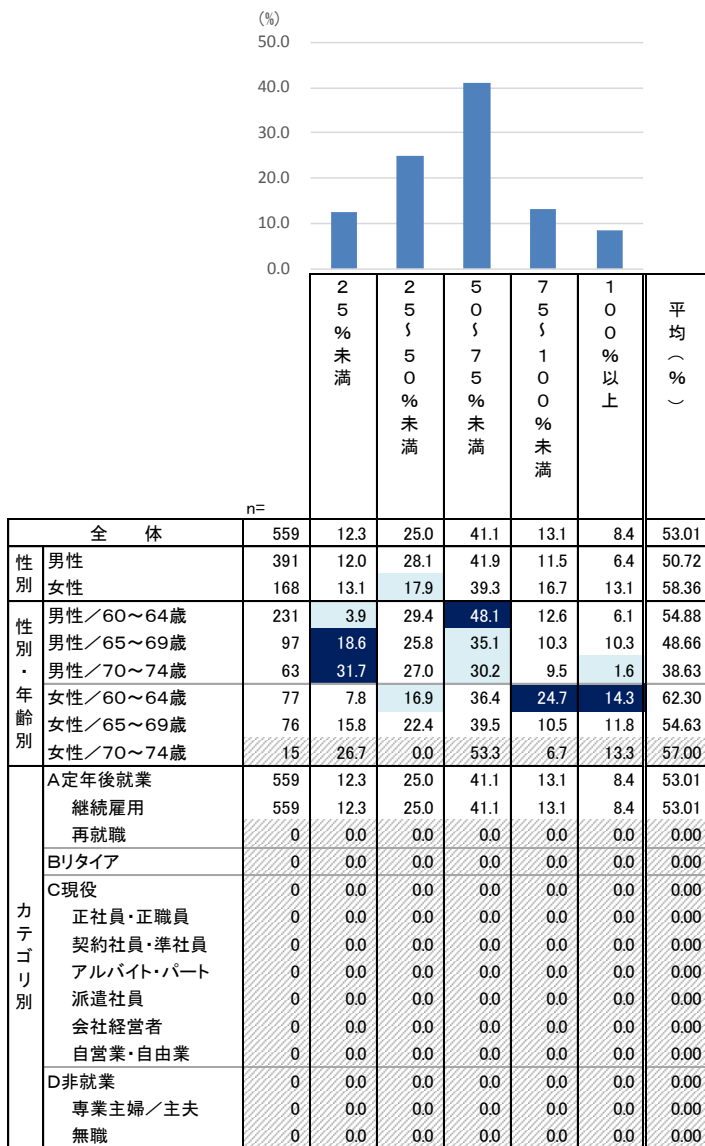

反転シロヌキ …全体の数値より5ポイント以上大きい  
 水色アミカケ …全体の数値より5ポイント以上小さい  
 グレー斜線 …回答者数が30未満（参考値）

## 10. 継続雇用を選んだ理由

- 定年後に定年前と同じ会社で働いている人にその理由を聞くと、「今まで培ったスキルやノウハウをそのまま活かせるから」42.0%、「職場や勤務地など環境を変えたくないから」41.5%、「会社の方から継続を頼まれたから」38.6%などとなった。

Q. あなたが定年前と同じ会社で現在も働いている理由であてはまるものを全てお知らせください。（複数回答）

【対象者：定年後に同じ組織で働いている人】

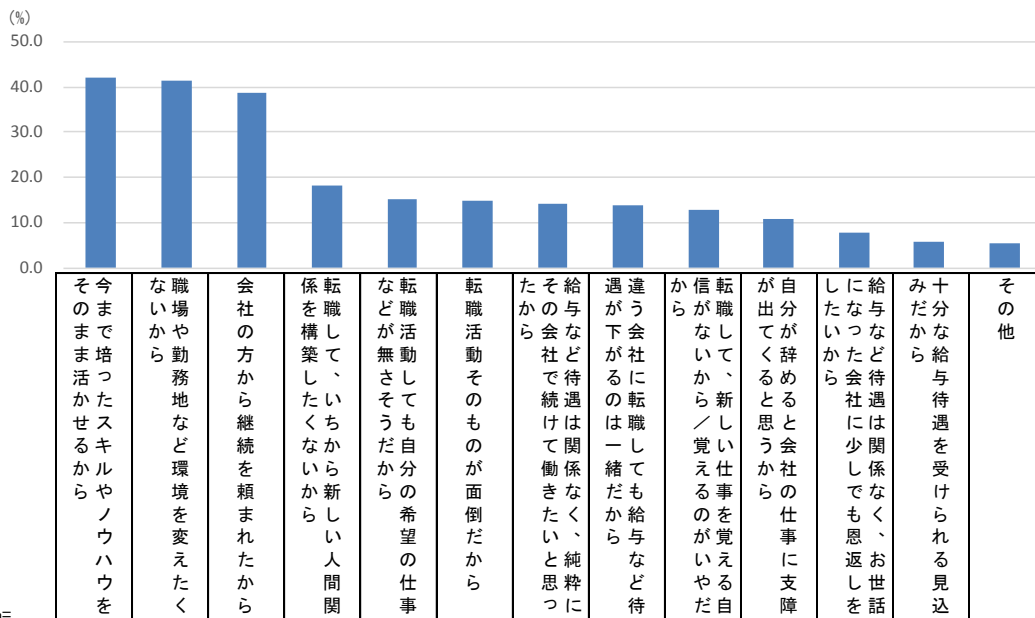

n=		559	42.0	41.5	38.6	18.1	15.2	14.8	14.1	13.8	12.9	10.9	7.9	5.9	5.5
性別	全体	559	42.0	41.5	38.6	18.1	15.2	14.8	14.1	13.8	12.9	10.9	7.9	5.9	5.5
性別	男性	391	43.5	41.9	40.2	18.2	15.9	15.6	13.3	15.1	12.0	10.7	7.7	5.9	5.1
	女性	168	38.7	40.5	35.1	17.9	13.7	13.1	16.1	10.7	14.9	11.3	8.3	6.0	6.5
性別・年齢別	男性/60~64歳	231	47.2	47.6	35.9	23.4	19.9	19.9	13.0	18.6	13.9	8.7	4.3	7.4	3.5
	男性/65~69歳	97	44.3	34.0	47.4	9.3	8.2	10.3	15.5	10.3	11.3	12.4	11.3	5.2	5.2
	男性/70~74歳	63	28.6	33.3	44.4	12.7	12.7	7.9	11.1	9.5	6.3	15.9	14.3	1.6	11.1
	女性/60~64歳	77	45.5	51.9	28.6	23.4	15.6	16.9	14.3	14.3	20.8	6.5	5.2	7.8	3.9
	女性/65~69歳	76	30.3	28.9	38.2	14.5	11.8	10.5	17.1	6.6	10.5	13.2	9.2	2.6	7.9
	女性/70~74歳	15	46.7	40.0	53.3	6.7	13.3	6.7	20.0	13.3	6.7	26.7	20.0	13.3	13.3
カテゴリ別	A定年後就業	559	42.0	41.5	38.6	18.1	15.2	14.8	14.1	13.8	12.9	10.9	7.9	5.9	5.5
	継続雇用	559	42.0	41.5	38.6	18.1	15.2	14.8	14.1	13.8	12.9	10.9	7.9	5.9	5.5
	再就職	0	0.0	0.0	0.0	0.0	0.0	0.0	0.0	0.0	0.0	0.0	0.0	0.0	0.0
	Bリタイア	0	0.0	0.0	0.0	0.0	0.0	0.0	0.0	0.0	0.0	0.0	0.0	0.0	0.0
	C現役	0	0.0	0.0	0.0	0.0	0.0	0.0	0.0	0.0	0.0	0.0	0.0	0.0	0.0
	正社員・正職員	0	0.0	0.0	0.0	0.0	0.0	0.0	0.0	0.0	0.0	0.0	0.0	0.0	0.0
	契約社員・準社員	0	0.0	0.0	0.0	0.0	0.0	0.0	0.0	0.0	0.0	0.0	0.0	0.0	0.0
	アルバイト・パート	0	0.0	0.0	0.0	0.0	0.0	0.0	0.0	0.0	0.0	0.0	0.0	0.0	0.0
	派遣社員	0	0.0	0.0	0.0	0.0	0.0	0.0	0.0	0.0	0.0	0.0	0.0	0.0	0.0
	会社経営者	0	0.0	0.0	0.0	0.0	0.0	0.0	0.0	0.0	0.0	0.0	0.0	0.0	0.0
	自営業・自由業	0	0.0	0.0	0.0	0.0	0.0	0.0	0.0	0.0	0.0	0.0	0.0	0.0	0.0
	D非就業	0	0.0	0.0	0.0	0.0	0.0	0.0	0.0	0.0	0.0	0.0	0.0	0.0	0.0
	専業主婦/主夫	0	0.0	0.0	0.0	0.0	0.0	0.0	0.0	0.0	0.0	0.0	0.0	0.0	0.0
無職	0	0.0	0.0	0.0	0.0	0.0	0.0	0.0	0.0	0.0	0.0	0.0	0.0	0.0	

反転シロヌキ ...全体の数値より5ポイント以上大きい  
 水色アミカケ ...全体の数値より5ポイント以上小さい  
 グレー斜線 ...回答者数が30未満(参考値)

## 11. 今後定年退職する予定か

- 定年の経験がなく現在働いている人に、今後定年退職する予定かを聞くと、「定年制ではない」という回答が8割弱、「定年退職をする予定」は2割弱だった。正社員・正職員の約4割は、「定年退職をする予定」と回答している。

Q. あなたは現在お勤めしている会社で定年退職を迎える予定ですか。今のお気持ちで近いものを1つだけお知らせください。（単一回答）【対象者：定年の経験がなく、現在働いている人】

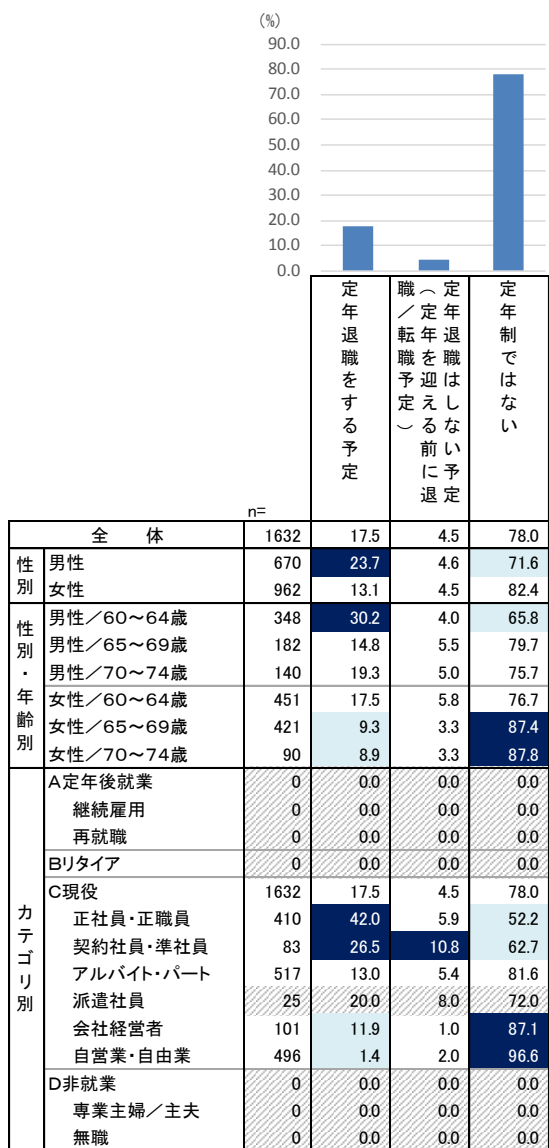

反転シロヌキ …全体の数値より5ポイント以上大きい  
 水色アミカケ …全体の数値より5ポイント以上小さい  
 グレー斜線 …回答者数が30未満（参考値）

## 12. 継続勤務を希望するか

- 現在の勤め先で定年退職する予定の人に、定年後も現在の勤務先で働きたいかを聞くと、「ぜひ現在の勤務先で働きたい」あるいは「出来れば現在の勤務先で働きたい」という人が合計53.7%だった。現在の勤務先で働きたいという割合は、正社員・正職員で比較的低く、アルバイト・パートでは比較的高い。

Q. あなたは定年退職後も現在の勤務先で働きたいと思いますか。お気持ちに近いものを1つだけお知らせください。  
 (単一回答) 【対象者：定年退職する予定の人】

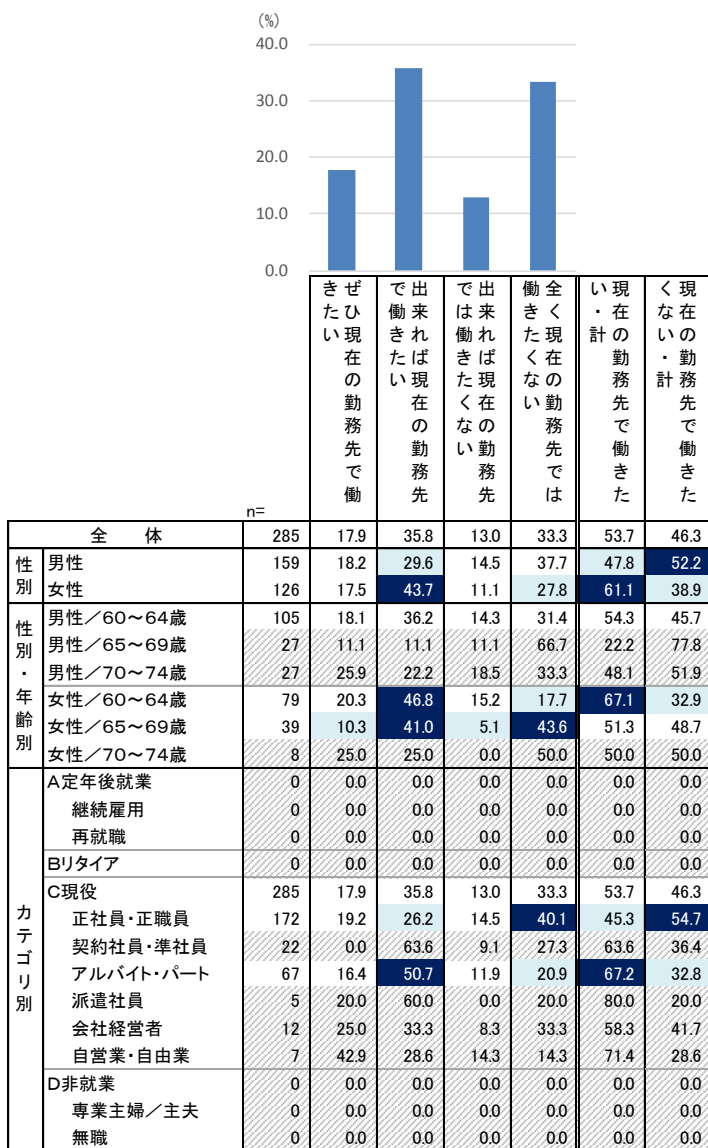

反転シロヌキ …全体の数値より5ポイント以上大きい  
 水色アミカケ …全体の数値より5ポイント以上小さい  
 グレー斜線 …回答者数が30未満(参考値)

### 13. 継続勤務を希望する理由

- 現在の勤め先で定年退職する予定で、定年後も現在の勤務先で働きたいという人にその理由を聞くと、「職場や勤務地など環境を変えたくないから」64.7%、「今まで培ったスキルやノウハウをそのまま活かせるから」45.8%、「転職して、いちから新しい人間関係を構築したくないから」28.1%などが上位となった。

Q. その様にお答えになった理由を具体的にお知らせください。（複数回答）

【対象者：定年後に現在の勤務先で働きたい人】

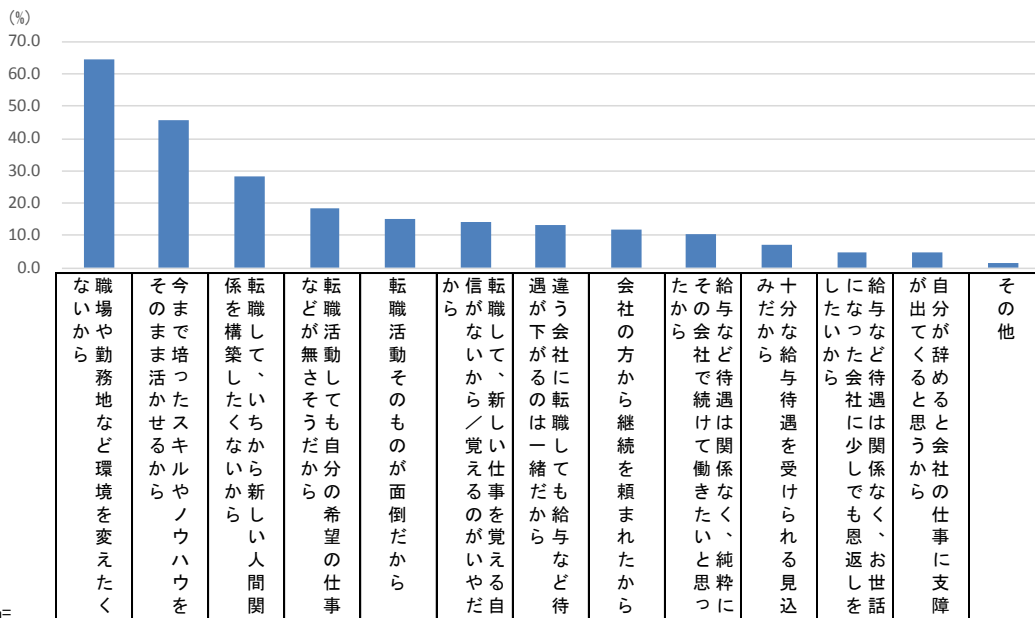

		n=	ないから	職場や勤務地など環境を変えたくないから	今まで培ったスキルやノウハウをそのまま活かせるから	転職して、いちから新しい人間関係を構築したくないから	転職活動しても自分の希望の仕事などが無さそうだから	転職活動そのものが面倒だから	信がないから／新しい仕事を覚えるのがいやだから	転職して、新しい仕事を覚えるのが一緒だから	違う会社には転職しても給与など待遇が下がるのは一緒だから	会社の方から継続を頼まれたから	その会社で続けて働きたいと思つたから	給与など待遇は関係なく、純粋にみただから	十分な給与待遇を受けられる見込みから	しにたから	給与など待遇は関係なく、お世話を	自分が辞めると会社の仕事に支障が出てくると思うから	その他
全 体		153	64.7	45.8	28.1	18.3	15.0	14.4	13.1	11.8	10.5	7.2	4.6	4.6	1.3				
性別	男性	76	71.1	43.4	31.6	14.5	7.9	13.2	6.6	9.2	11.8	9.2	3.9	1.3	0.0				
	女性	77	58.4	48.1	24.7	22.1	22.1	15.6	19.5	14.3	9.1	5.2	5.2	7.8	2.6				
性別・年齢別	男性／60～64歳	57	68.4	38.6	29.8	14.0	7.0	14.0	7.0	8.8	12.3	8.8	3.5	0.0	0.0				
	男性／65～69歳	6	66.7	50.0	33.3	33.3	16.7	16.7	0.0	0.0	16.7	0.0	0.0	0.0	0.0				
	男性／70～74歳	13	84.6	61.5	38.5	7.7	7.7	7.7	7.7	15.4	7.7	15.4	7.7	7.7	0.0				
	女性／60～64歳	53	58.5	45.3	24.5	24.5	18.9	17.0	22.6	15.1	7.5	3.8	3.8	3.8	1.9				
	女性／65～69歳	20	55.0	55.0	25.0	15.0	25.0	10.0	10.0	10.0	10.0	5.0	10.0	20.0	5.0				
	女性／70～74歳	4	75.0	50.0	25.0	25.0	50.0	25.0	25.0	25.0	25.0	25.0	25.0	0.0	0.0				
カテゴリ別	A定年後就業	0	0.0	0.0	0.0	0.0	0.0	0.0	0.0	0.0	0.0	0.0	0.0	0.0	0.0				
	継続雇用	0	0.0	0.0	0.0	0.0	0.0	0.0	0.0	0.0	0.0	0.0	0.0	0.0	0.0				
	再就職	0	0.0	0.0	0.0	0.0	0.0	0.0	0.0	0.0	0.0	0.0	0.0	0.0	0.0				
	Bリタイア	0	0.0	0.0	0.0	0.0	0.0	0.0	0.0	0.0	0.0	0.0	0.0	0.0	0.0				
	C現役	153	64.7	45.8	28.1	18.3	15.0	14.4	13.1	11.8	10.5	7.2	4.6	4.6	1.3				
	正社員・正職員	78	70.5	44.9	30.8	16.7	12.8	15.4	16.7	14.1	10.3	9.0	5.1	5.1	1.3				
	契約社員・準社員	14	42.9	35.7	14.3	35.7	21.4	7.1	21.4	7.1	14.3	14.3	7.1	7.1	7.1				
	アルバイト・パート	45	66.7	44.4	31.1	17.8	20.0	17.8	8.9	11.1	6.7	2.2	2.2	4.4	0.0				
	派遣社員	4	25.0	75.0	25.0	25.0	0.0	0.0	0.0	0.0	0.0	0.0	0.0	0.0	0.0				
	会社経営者	7	57.1	57.1	14.3	14.3	14.3	0.0	0.0	14.3	28.6	14.3	0.0	0.0	0.0				
	自営業・自由業	5	60.0	60.0	20.0	0.0	0.0	20.0	0.0	0.0	20.0	0.0	20.0	0.0	0.0				
	D非就業	0	0.0	0.0	0.0	0.0	0.0	0.0	0.0	0.0	0.0	0.0	0.0	0.0	0.0				
専業主婦／主夫	0	0.0	0.0	0.0	0.0	0.0	0.0	0.0	0.0	0.0	0.0	0.0	0.0	0.0					
無職	0	0.0	0.0	0.0	0.0	0.0	0.0	0.0	0.0	0.0	0.0	0.0	0.0	0.0					

反転シロヌキ …全体の数値より5ポイント以上大きい  
 水色アミカケ …全体の数値より5ポイント以上小さい  
 グレー斜線 …回答者数が30未満（参考値）

## 14. 継続勤務を希望しない理由

- 現在の勤め先で定年退職する予定で、定年後は現在の勤務先で働きたくないという人にその理由を聞くと、「給与など待遇は関係なく、純粋にその会社では続けて働きたくないから」29.5%、「職場や勤務地など環境を変えたいから」26.5%などが上位となった。

Q. その様にお答えになった理由を具体的にお知らせください。（複数回答）

【対象者：定年後に現在の勤務先で働きたくない人】

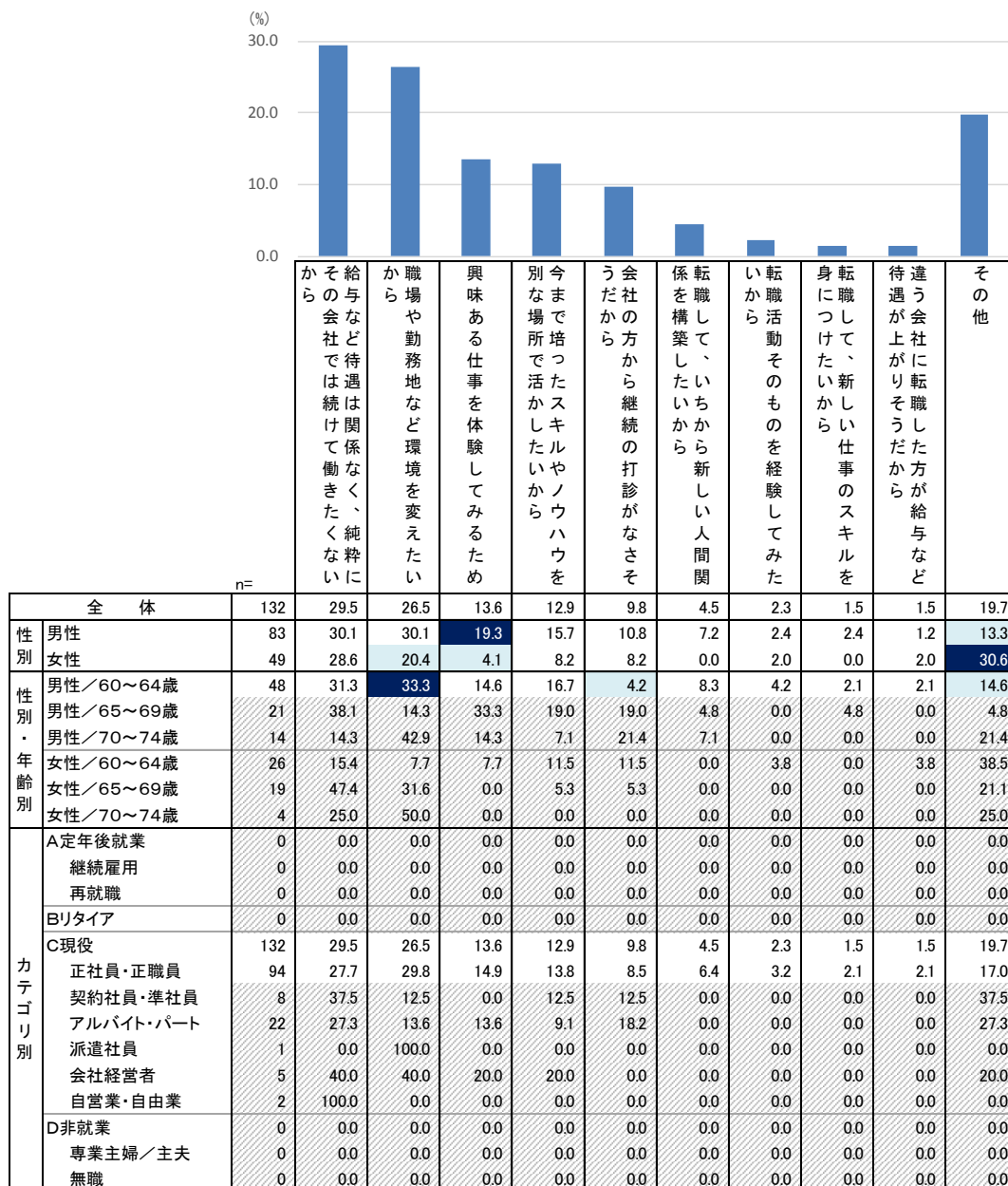

反転シロヌキ …全体の数値より5ポイント以上大きい

水色アミカケ …全体の数値より5ポイント以上小さい

グレー斜線 …回答者数が30未満（参考値）



## 1. 5年以内の仕事探し経験

- 回答者のうち、5年以内に仕事探しをした人は26.1%で、新しい仕事が決まった人は、全体の11.4%となっている。
- 5年以内に仕事探しをした人の割合は、年齢が若い方が高い傾向にある。また、いずれの年代でも女性より男性の方が仕事探しをした割合がやや高い。特に、60代男性は仕事探しをして新しい仕事が決まった割合が比較的高くなっている。
- 定年後に再就職した人の約4割、リタイアした人の約3割は、5年以内に仕事探した経験がある。また、契約社員・準社員と無職の人は、5年以内に仕事探しをした割合が高い。

Q. あなたはこの5年以内に仕事探しをした経験がありますか。(単一回答)

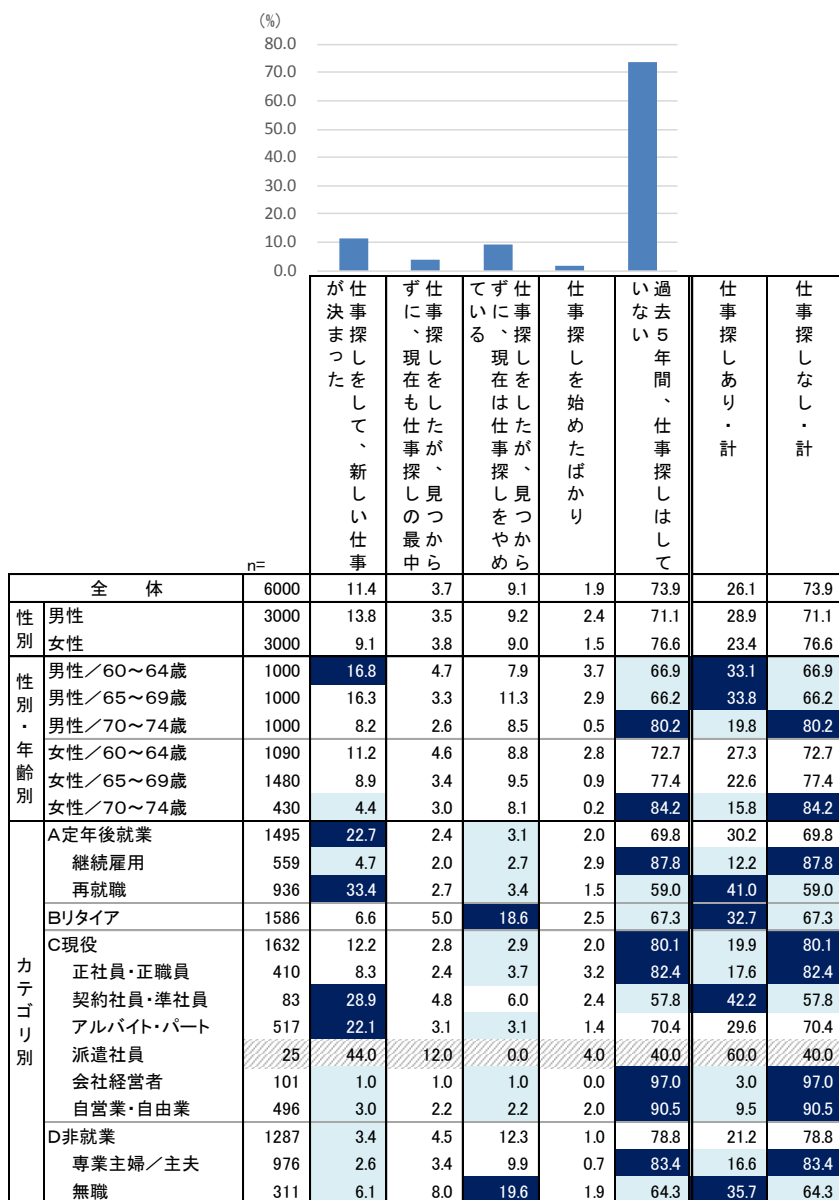

反転シロヌキ …全体の数値より5ポイント以上大きい  
 水色アミカケ …全体の数値より5ポイント以上小さい  
 グレー斜線 …回答者数が30未満(参考値)

## 2. 仕事探しをした時の職業

- 5年以内で直近に仕事探しをしたときの職業は「アルバイト・パート」が最も多く33.8%、次いで「無職」が24.7%だった。
- 男性は60代前半では「無職」が最も多く、次いで「正社員・正職員」の割合が高いが、60代後半では「アルバイト・パート」「無職」、70代では「無職」「アルバイト・パート」の順になる。60代後半では「契約社員・準社員」も多い。女性は年齢層にかかわらず、「アルバイト・パート」と「専業主婦／主婦」からの仕事探しが多い。
- 定年後に再就職した人は「アルバイト・パート」、リタイアした人は「無職」からの仕事探しが最も多い。

Q. 仕事探しするとき、あなたの職業は次のうちどれにあてはまりますか。（単一回答）

【対象者：5年以内に仕事探しをした人】

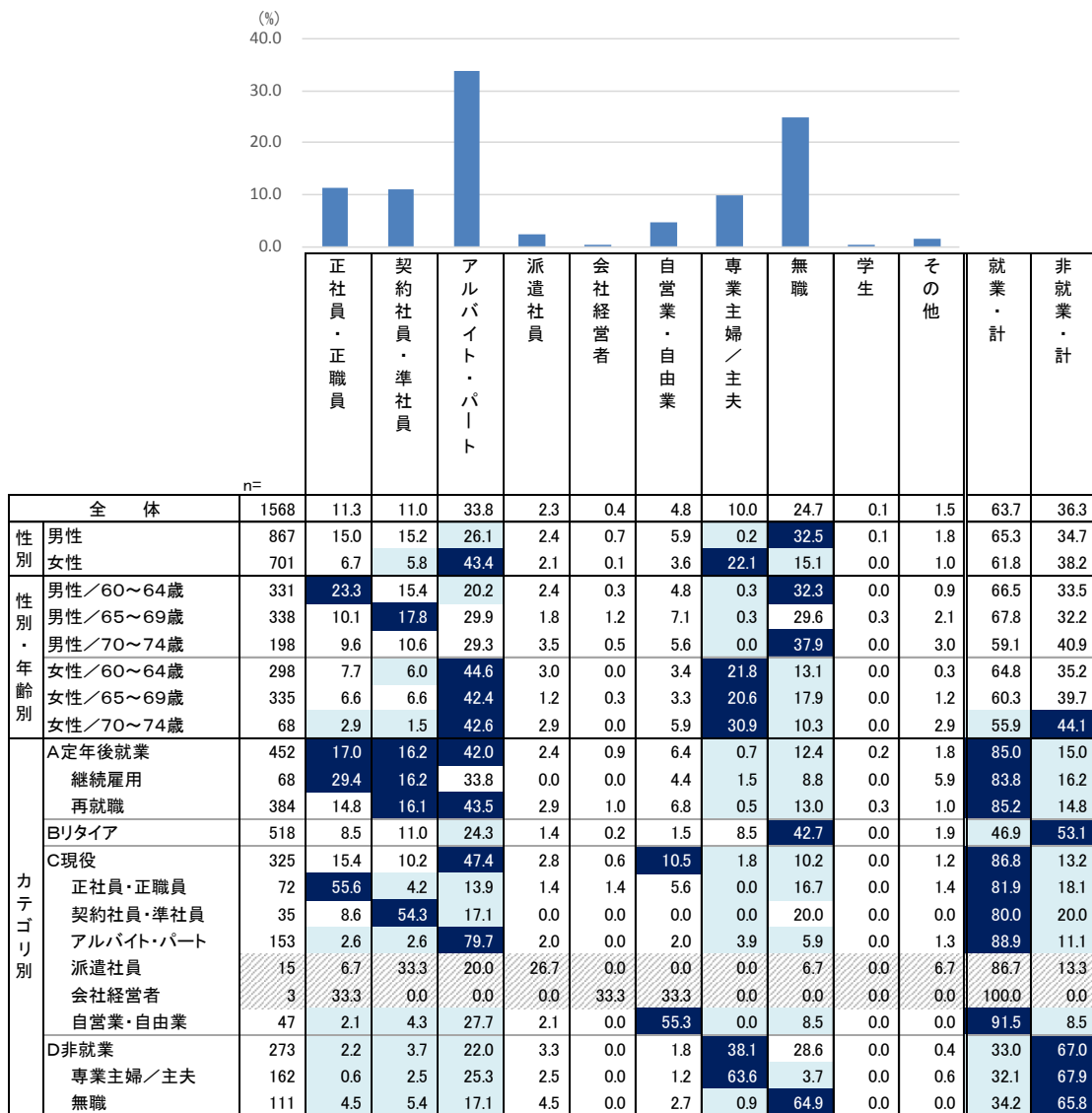

反転シロヌキ …全体の数値より5ポイント以上大きい  
 水色アミカケ …全体の数値より5ポイント以上小さい  
 グレー斜線 …回答者数が30未満（参考値）

### 3. 仕事探しの理由（1～15位）

- 5年以内に仕事探しをした人にその理由を聞くと、「定年退職をした／定年退職が近かった」34.4%、「経済的に必要があった」20.6%、「自由な時間ができたため」18.5%、「社会とのつながりを得るため」15.8%などが上位になった。

Q. 仕事探しをした理由であてはまるものを全てお知らせください。（複数回答）

【対象者：5年以内に仕事探しをした人】

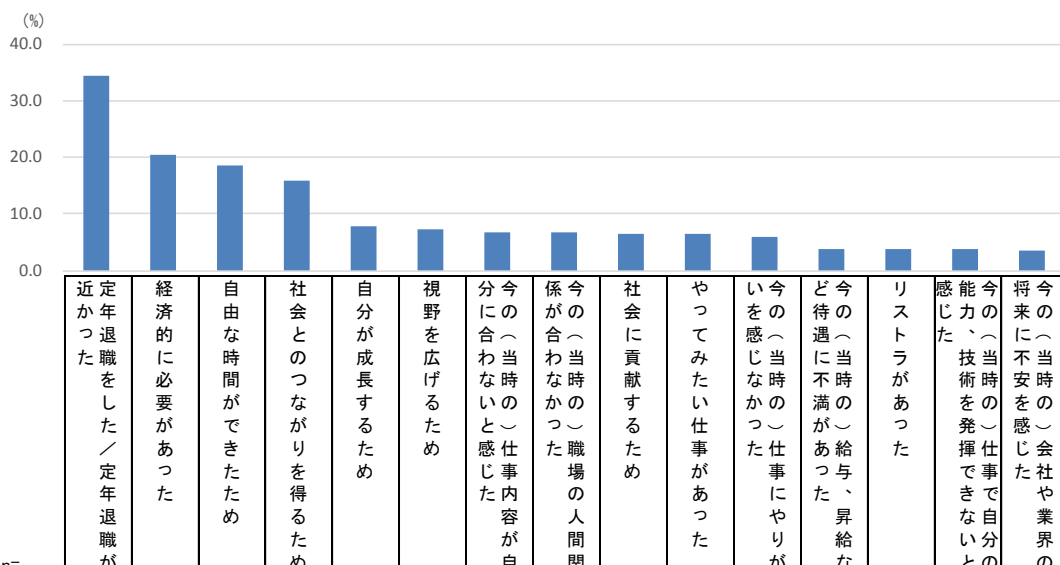

		n=	定年退職をした／定年退職が近かった	経済的に必要があった	自由な時間ができたため	社会とのつながりを得るため	自分が成長するため	視野を広げるため	今の（当時の）仕事内容が自分に合わないと感じた	今の（当時の）職場の人間関係が合わなかった	社会に貢献するため	やってみたくい仕事があった	今の（当時の）仕事にやりがいを感じなかった	今の（当時の）給与、昇給など待遇に不満があった	リストラがあった	感じた	今の（当時の）仕事で自分の能力、技術を発揮できないと感じた	今の（当時の）会社や業界の将来に不安を感じた	
全体		1568	34.4	20.6	18.5	15.8	7.8	7.3	6.9	6.7	6.6	6.4	5.9	3.9	3.8	3.7	3.6		
性別	男性	867	45.2	17.1	17.0	13.4	7.2	7.3	6.1	5.2	7.8	5.1	6.1	3.3	5.1	4.2	3.5		
	女性	701	21.0	25.0	20.4	18.8	8.6	7.4	7.8	8.6	5.1	8.0	5.7	4.6	2.1	3.1	3.7		
性別・年齢別	男性／60～64歳	331	49.8	15.1	10.9	7.9	3.9	3.6	8.8	8.8	4.8	3.6	9.4	6.0	6.3	5.1	6.3		
	男性／65～69歳	338	46.4	17.8	18.6	16.3	7.4	9.2	5.0	4.4	8.3	6.2	4.7	1.8	4.1	2.7	1.8		
	男性／70～74歳	198	35.4	19.2	24.2	17.7	12.1	10.1	3.5	0.5	12.1	5.6	3.0	1.5	4.5	5.1	1.5		
	女性／60～64歳	298	17.4	22.8	24.8	17.1	9.7	7.4	8.1	7.7	4.0	9.1	6.7	6.7	3.4	2.7	3.0		
	女性／65～69歳	335	24.5	25.1	14.6	19.1	7.2	7.5	7.8	9.6	5.1	7.8	4.8	3.6	1.2	3.0	3.9		
	女性／70～74歳	68	19.1	33.8	29.4	25.0	10.3	7.4	7.4	7.4	7.4	10.3	4.4	5.9	0.0	1.5	5.9	5.9	
カテゴリ別	A定年後就業	452	43.1	17.3	16.2	11.1	5.8	4.4	8.0	5.5	6.6	7.3	7.3	4.2	2.9	5.1	2.7		
	継続雇用	68	26.5	11.8	13.2	5.9	5.9	5.9	10.3	5.9	2.9	11.8	10.3	8.8	0.0	8.8	2.9		
	再就職	384	46.1	18.2	16.7	12.0	5.7	4.2	7.6	5.5	7.3	6.5	6.8	3.4	3.4	4.4	2.6		
	Bリタイア	518	55.8	16.0	21.2	19.9	9.5	9.5	3.7	4.1	9.5	3.3	3.3	1.9	3.7	2.1	2.1		
	C現役	325	8.9	23.4	11.4	10.2	7.7	6.2	11.7	12.3	3.7	8.6	11.1	8.3	4.6	5.2	8.9		
	正社員・正職員	72	22.2	15.3	9.7	6.9	6.9	4.2	13.9	15.3	1.4	6.9	12.5	9.7	2.8	13.9	16.7		
	契約社員・準社員	35	11.4	22.9	5.7	8.6	5.7	2.9	17.1	17.1	5.7	17.1	17.1	20.0	0.0	8.6	8.6		
	アルバイト・パート	153	3.9	22.2	10.5	9.8	9.2	5.9	13.1	12.4	1.3	6.5	9.8	6.5	7.2	2.0	7.2		
	派遣社員	15	0.0	33.3	6.7	20.0	6.7	13.3	6.7	0.0	20.0	0.0	20.0	6.7	6.7	6.7	0.0		
	会社経営者	3	0.0	66.7	0.0	0.0	0.0	33.3	0.0	0.0	0.0	0.0	0.0	0.0	0.0	0.0	0.0	0.0	
	自営業・自由業	47	6.4	34.0	23.4	14.9	6.4	8.5	2.1	8.5	8.5	14.9	6.4	4.3	2.1	0.0	6.4		
	D非就業	273	9.5	31.5	25.6	22.7	8.1	9.5	5.5	7.0	4.8	8.1	2.6	1.8	4.4	2.6	1.5		
	専業主婦／主夫	162	8.0	27.2	31.5	26.5	7.4	10.5	6.8	7.4	3.7	8.6	3.7	1.2	1.9	1.9	1.2		
無職	111	11.7	37.8	17.1	17.1	9.0	8.1	3.6	6.3	6.3	7.2	0.9	2.7	8.1	3.6	1.8			

反転シロヌキ …全体の数値より5ポイント以上大きい  
 水色アミカケ …全体の数値より5ポイント以上小さい  
 グレー斜線 …回答者数が30未満（参考値）

### 3. 仕事探しの理由（16位以降）

Q. 仕事探しをした理由であてはまるものを全てお知らせください。（複数回答）

【対象者：5年以内に仕事探しをした人】

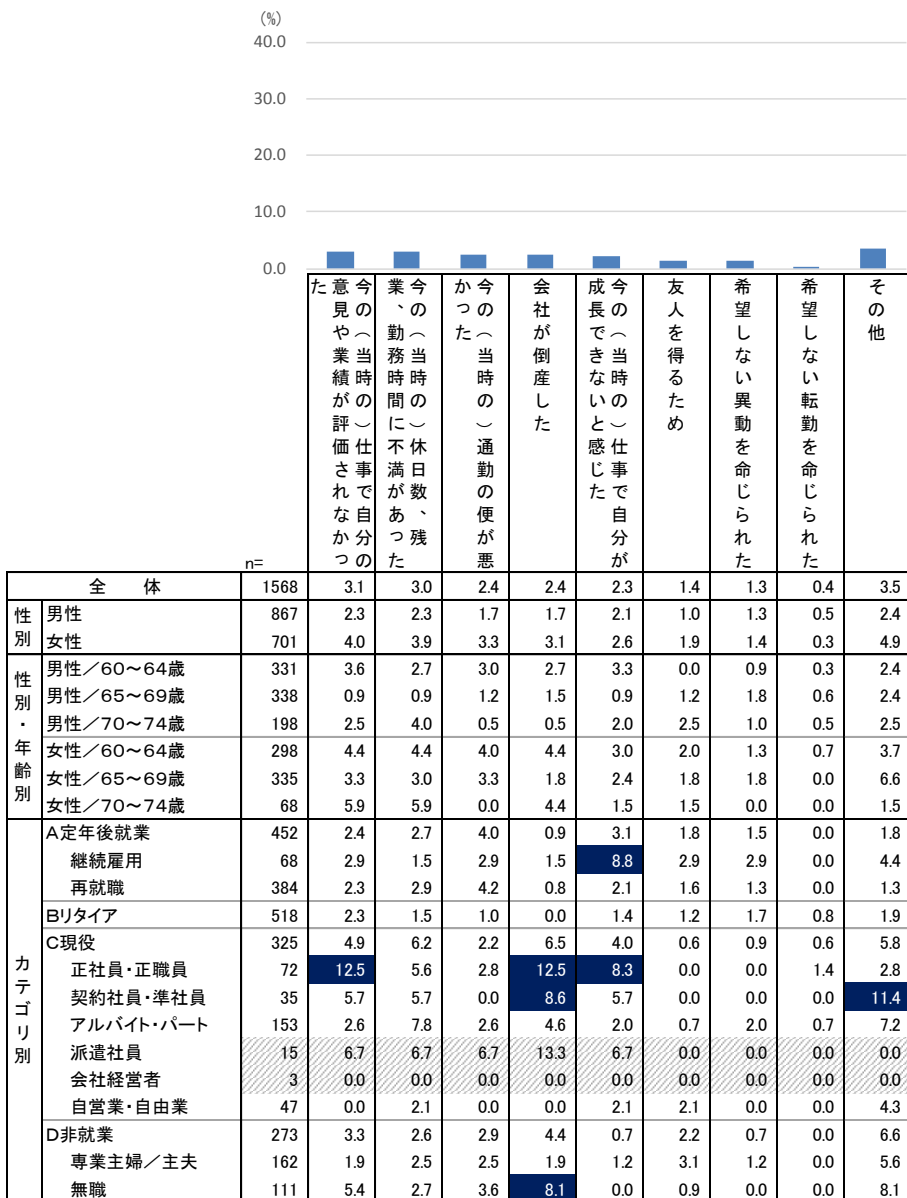

反転シロヌキ …全体の数値より5ポイント以上大きい  
 水色アミカケ …全体の数値より5ポイント以上小さい  
 グレー斜線 …回答者数が30未満（参考値）

### 4. 仕事探しで利用したもの

- 5年以内に仕事探しをした人に、利用したもの・経験したものを聞くと、「ハローワークに行った」49.5%、「求人・転職情報を探した（雑誌、フリーペーパー、チラシ、新聞、店頭ポスターなど）」43.4%、「求人・転職情報を探した（インターネット、携帯サイトなど）」33.9%、「ハローワークインターネットサービスを利用した」27.3%などが上位となった。
- 女性は「求人・転職情報を探した（雑誌、フリーペーパー、チラシ、新聞、店頭ポスターなど）」が多い。ハローワークの利用は60代男性で特に多い。

Q. 仕事探しの内容について、以下お答えください。／利用したもの・経験したもの（複数回答）  
【対象者：5年以内に仕事探しをした人】

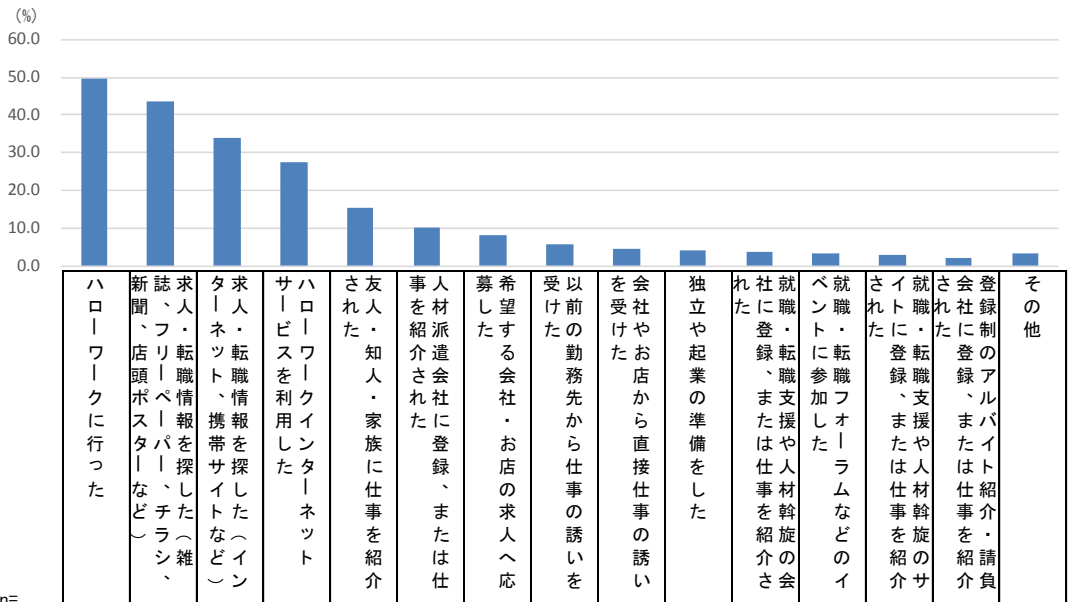

n=		全体	49.5	43.4	33.9	27.3	15.3	10.3	8.0	5.9	4.4	4.2	3.6	3.4	2.8	2.0	3.1
性別	男性	867	54.2	36.7	30.4	28.3	16.0	12.1	6.7	7.3	6.1	6.1	5.3	4.7	3.0	2.5	3.5
	女性	701	43.7	51.8	38.1	26.1	14.4	8.1	9.7	4.3	2.3	1.9	1.6	1.9	2.6	1.4	2.7
性別・年齢別	男性/60~64歳	331	61.9	36.9	35.3	33.2	15.7	11.5	6.3	6.0	3.6	5.4	7.9	5.1	4.5	2.7	1.5
	男性/65~69歳	338	58.0	34.6	30.5	28.7	16.0	10.7	6.5	8.3	7.1	5.9	3.8	4.1	3.0	2.4	5.0
	男性/70~74歳	198	34.8	39.9	22.2	19.2	16.7	15.7	7.6	7.6	8.6	7.6	3.5	5.1	0.5	2.5	4.0
	女性/60~64歳	298	45.0	52.0	43.0	29.5	11.4	8.4	11.1	2.7	1.7	2.0	1.0	1.3	1.0	1.7	1.0
	女性/65~69歳	335	45.1	51.6	37.3	25.4	15.5	8.1	9.0	5.1	2.7	2.1	1.5	1.8	4.2	0.9	3.3
	女性/70~74歳	68	30.9	51.5	20.6	14.7	22.1	7.4	7.4	7.4	2.9	0.0	4.4	4.4	1.5	2.9	7.4
カテゴリ別	A定年後就業	452	46.9	38.5	27.4	23.7	19.7	12.2	7.3	7.1	8.0	6.9	4.6	3.5	3.5	2.0	3.8
	継続雇用	68	35.3	29.4	23.5	20.6	16.2	8.8	2.9	8.8	11.8	5.9	1.5	4.4	1.5	2.9	2.9
	再就職	384	49.0	40.1	28.1	24.2	20.3	12.8	8.1	6.8	7.3	7.0	5.2	3.4	3.9	1.8	3.9
	Bリタイア	518	60.0	39.2	31.5	32.0	11.4	9.3	7.9	7.3	3.9	3.1	4.2	4.8	2.3	2.3	3.1
	C現役	325	41.8	46.2	38.2	23.1	18.8	12.3	8.0	4.0	2.5	4.9	3.7	2.5	3.4	2.5	3.1
	正社員・正職員	72	43.1	36.1	38.9	23.6	20.8	5.6	5.6	6.9	4.2	8.3	6.9	2.8	5.6	1.4	2.8
	契約社員・準社員	35	62.9	28.6	42.9	31.4	20.0	17.1	2.9	5.7	2.9	0.0	5.7	2.9	0.0	0.0	2.9
	アルバイト・パート	153	41.2	59.5	38.6	22.9	20.3	7.2	9.8	2.0	1.3	0.0	0.7	2.0	2.6	2.6	2.0
	派遣社員	15	53.3	60.0	60.0	33.3	0.0	60.0	0.0	6.7	0.0	0.0	13.3	6.7	6.7	0.0	0.0
	会社経営者	3	33.3	0.0	0.0	0.0	0.0	33.3	0.0	0.0	0.0	33.3	0.0	0.0	0.0	0.0	0.0
自営業・自由業	47	23.4	29.8	27.7	14.9	17.0	19.1	12.8	4.3	4.3	19.1	4.3	2.1	4.3	6.4	8.5	
D非就業	273	42.9	56.4	44.0	29.3	11.4	7.0	9.5	3.7	1.8	1.1	0.7	1.8	1.8	1.1	2.2	
専業主婦/主夫	162	36.4	61.1	42.0	22.8	13.0	3.1	12.3	4.3	0.6	0.6	0.6	0.6	0.6	1.2	0.6	
無職	111	52.3	49.5	46.8	38.7	9.0	12.6	5.4	2.7	3.6	1.8	0.9	3.6	3.6	0.9	4.5	

反転シロヌキ …全体の数値より5ポイント以上大きい  
 水色アミカケ …全体の数値より5ポイント以上小さい  
 グレー斜線 …回答者数が30未満(参考値)

## 5. 仕事が決まったもの

- 5年以内に仕事探しをした人に、利用したもの・経験したもののうち仕事が決まったものを聞くと、「ハローワークに行った」20.4%、「求人・転職情報を探した（雑誌、フリーペーパー、チラシ、新聞、店頭ポスターなど）」19.2%、「友人・知人・家族に仕事を紹介された」16.9%などが上位となった。前頁の利用したもの・経験したものと比較すると、「友人・知人・家族に仕事を紹介された」の割合が高くなっている。

Q. 仕事探しの内容について、以下お答えください。／仕事が決まったもの（単一回答）

【対象者：5年以内に仕事探しをして仕事が見つかった人】

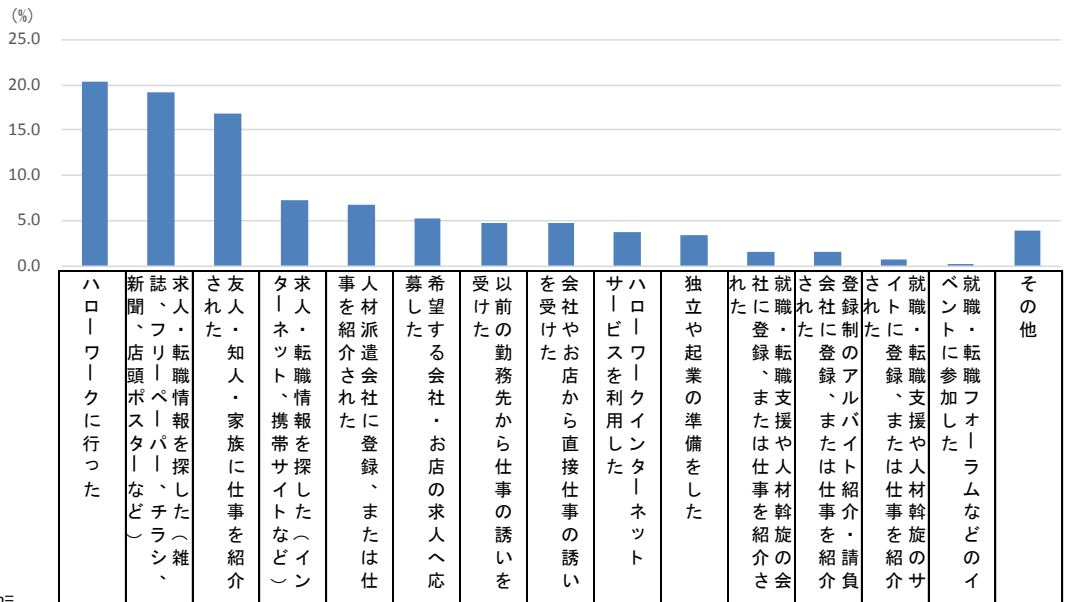

		n=	20.4	19.2	16.9	7.3	6.7	5.2	4.7	4.7	3.8	3.4	1.5	1.5	0.7	0.1	3.9
全体		686	20.4	19.2	16.9	7.3	6.7	5.2	4.7	4.7	3.8	3.4	1.5	1.5	0.7	0.1	3.9
性別	男性	413	23.7	15.5	17.2	5.3	6.3	3.1	5.8	6.5	3.4	4.6	1.7	1.7	0.7	0.2	4.1
	女性	273	15.4	24.9	16.5	10.3	7.3	8.4	2.9	1.8	4.4	1.5	1.1	1.1	0.7	0.0	3.7
性別・年齢別	男性/60~64歳	168	26.8	16.1	16.1	6.0	6.0	4.2	7.1	4.2	4.8	3.0	2.4	1.2	1.8	0.0	0.6
	男性/65~69歳	163	26.4	12.3	16.6	6.1	6.1	2.5	4.9	8.0	3.1	3.1	1.8	1.8	0.0	0.0	7.4
	男性/70~74歳	82	12.2	20.7	20.7	2.4	7.3	2.4	4.9	8.5	1.2	11.0	0.0	2.4	0.0	1.2	4.9
	女性/60~64歳	122	19.7	27.9	13.9	7.4	9.0	10.7	1.6	2.5	4.1	2.5	0.0	0.0	0.0	0.0	0.8
	女性/65~69歳	132	12.9	20.5	18.2	14.4	6.1	6.8	3.8	1.5	5.3	0.8	1.5	1.5	1.5	0.0	5.3
	女性/70~74歳	19	5.3	36.8	21.1	0.0	5.3	5.3	5.3	0.0	0.0	0.0	0.0	5.3	5.3	0.0	10.5
カテゴリ別	A定年後就業	339	22.1	18.3	16.8	6.2	6.5	5.0	3.2	5.6	4.1	4.7	2.1	0.9	0.9	0.0	3.5
	継続雇用	26	30.8	26.9	11.5	0.0	3.8	0.0	7.7	11.5	3.8	0.0	0.0	0.0	0.0	0.0	3.8
	再就職	313	21.4	17.6	17.3	6.7	6.7	5.4	2.9	5.1	4.2	5.1	2.2	1.0	1.0	0.0	3.5
	Bリタイア	104	18.3	15.4	15.4	4.8	6.7	1.9	11.5	8.7	1.9	1.9	1.9	1.9	0.0	1.0	8.7
	C現役	199	19.1	23.6	17.1	9.5	6.0	6.0	3.5	2.0	4.5	2.5	0.0	2.0	1.0	0.0	3.0
	正社員・正職員	34	11.8	23.5	20.6	5.9	0.0	5.9	11.8	5.9	2.9	5.9	0.0	0.0	0.0	0.0	5.9
	契約社員・準社員	24	37.5	8.3	20.8	12.5	4.2	0.0	8.3	0.0	8.3	0.0	0.0	0.0	0.0	0.0	0.0
	アルバイト・パート	114	20.2	28.1	17.5	11.4	1.8	8.8	0.9	1.8	4.4	0.0	0.0	1.8	0.9	0.0	2.6
	派遣社員	11	9.1	27.3	0.0	9.1	45.5	0.0	0.0	0.0	9.1	0.0	0.0	0.0	0.0	0.0	0.0
	会社経営者	1	0.0	0.0	0.0	0.0	0.0	0.0	0.0	0.0	0.0	100.0	0.0	0.0	0.0	0.0	0.0
	自営業・自由業	15	6.7	13.3	13.3	0.0	26.7	0.0	0.0	0.0	0.0	13.3	0.0	13.3	6.7	0.0	6.7
	D非就業	44	18.2	15.9	20.5	11.4	11.4	11.4	4.5	0.0	2.3	0.0	2.3	2.3	0.0	0.0	0.0
	専業主婦/主夫	25	12.0	16.0	28.0	8.0	0.0	20.0	4.0	0.0	4.0	0.0	4.0	4.0	0.0	0.0	0.0
無職	19	26.3	15.8	10.5	15.8	26.3	0.0	5.3	0.0	0.0	0.0	0.0	0.0	0.0	0.0	0.0	

反転シロヌキ …全体の数値より5ポイント以上大きい  
 水色アミカケ …全体の数値より5ポイント以上小さい  
 グレー斜線 …回答者数が30未満(参考値)

## 6. 仕事探して重視したこと

- 5年以内に仕事探しをした人に重視したことを聞くと、「勤務時間」52.4%、「勤務地」45.2%、「勤務日数」41.1%、「通勤時間」40.5%など、勤務の利便性が重視されており、特に女性でその傾向が強い。また、「仕事内容が体力的に見あうかどうか」についても、約3割の人が重視している。

Q. 仕事探して重視したことについて、あてはまるものを全てお知らせください。（複数回答）

【対象者：5年以内に仕事探しをした人】

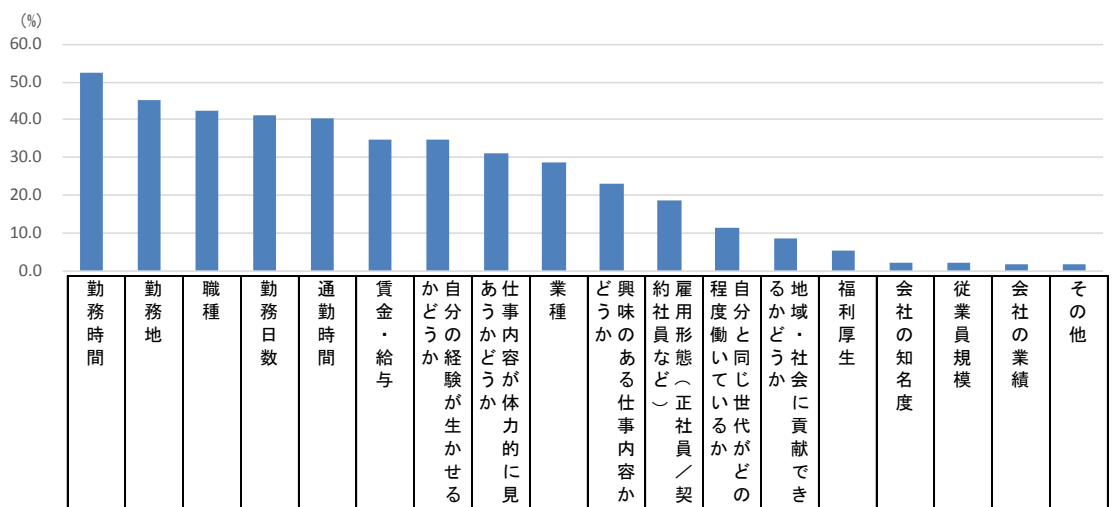

n=		勤務時間	勤務地	職種	勤務日数	通勤時間	賃金・給与	か自分の経験が生かせるかどうか	仕事内容が体力的に見あうかどうか	業種	興味のある仕事内容かどうか	雇用形態（正社員／契約社員など）	程度働いている世代がどのくらいか	地域・社会に貢献できるかどうか	福利厚生	会社の知名度	従業員規模	会社の業績	その他	
全体	1568	52.4	45.2	42.3	41.1	40.5	34.8	34.8	31.0	28.8	23.2	18.8	11.5	8.7	5.2	2.2	2.0	1.5	1.7	
性別	男性	867	45.3	41.9	40.9	38.4	33.6	35.1	39.9	29.5	30.4	23.3	19.5	9.8	10.5	5.2	2.2	2.0	1.3	1.3
	女性	701	61.2	49.2	44.1	44.5	49.1	34.4	28.4	32.8	26.8	23.0	17.8	13.7	6.4	5.1	2.3	2.1	1.7	2.1
性別・年齢別	男性／60～64歳	331	41.4	42.6	42.0	35.3	35.3	45.6	36.3	28.7	34.4	25.1	28.1	9.1	8.2	7.9	2.7	1.8	1.8	0.6
	男性／65～69歳	338	49.1	46.4	40.8	41.7	34.9	31.7	40.8	29.6	28.4	22.2	13.3	9.8	10.7	5.0	2.1	2.1	1.2	1.5
	男性／70～74歳	198	45.5	32.8	39.4	37.9	28.3	23.2	44.4	30.8	27.3	22.2	15.7	11.1	14.1	1.0	1.5	2.0	0.5	2.0
	女性／60～64歳	298	64.8	51.0	44.6	48.3	49.7	35.2	25.8	30.2	24.5	25.2	19.1	10.1	4.0	5.0	2.7	2.0	1.0	2.0
	女性／65～69歳	335	58.5	49.0	43.6	41.5	48.1	33.1	31.0	34.0	29.0	22.4	17.6	17.6	8.7	5.1	2.1	2.1	2.7	2.4
	女性／70～74歳	68	58.8	42.6	44.1	42.6	51.5	36.8	26.5	38.2	26.5	16.2	13.2	10.3	5.9	5.9	1.5	2.9	0.0	1.5
カテゴリ別	A定年後就業	452	46.7	38.5	37.2	37.6	38.1	38.1	31.2	23.5	24.6	18.4	19.5	10.4	9.3	6.0	3.5	1.8	2.0	1.5
	継続雇用	68	41.2	30.9	42.6	30.9	22.1	42.6	22.1	14.7	23.5	14.7	23.5	8.8	4.4	7.4	5.9	2.9	2.9	0.0
	再就職	384	47.7	39.8	36.2	38.8	40.9	37.2	32.8	25.0	24.7	19.0	18.8	10.7	10.2	5.7	3.1	1.6	1.8	1.8
	Bリタイア	518	54.1	45.6	44.8	44.0	39.0	29.5	41.1	32.6	30.7	27.0	17.8	9.3	10.4	3.5	1.2	1.7	0.8	1.0
	C現役	325	49.8	45.8	39.7	38.5	39.4	42.8	32.6	30.2	29.2	20.3	21.5	9.5	6.2	5.8	1.8	2.2	1.5	2.2
	正社員・正職員	72	36.1	37.5	38.9	25.0	34.7	48.6	23.6	26.4	40.3	20.8	34.7	5.6	11.1	6.9	4.2	4.2	2.8	2.8
	契約社員・準社員	35	48.6	37.1	45.7	37.1	34.3	48.6	42.9	31.4	31.4	28.6	28.6	17.1	5.7	5.7	0.0	0.0	0.0	5.7
	アルバイト・パート	153	56.9	52.9	39.2	46.4	47.1	39.2	31.4	28.1	24.8	16.3	13.7	11.1	3.9	3.9	0.7	0.7	1.3	2.0
	派遣社員	15	66.7	60.0	53.3	53.3	53.3	53.3	40.0	20.0	40.0	0.0	33.3	0.0	0.0	20.0	0.0	13.3	0.0	0.0
	会社経営者	3	0.0	33.3	0.0	0.0	0.0	33.3	33.3	33.3	0.0	0.0	0.0	0.0	0.0	0.0	0.0	0.0	0.0	0.0
	自営業・自由業	47	46.8	38.3	36.2	31.9	23.4	38.3	40.4	44.7	23.4	34.0	19.1	8.5	8.5	6.4	4.3	2.1	2.1	0.0
	D非就業	273	61.9	54.6	49.5	44.7	48.7	29.7	31.1	41.4	31.9	27.1	16.1	20.1	7.3	6.2	2.6	2.9	1.8	2.6
	専業主婦／主夫	162	64.2	54.3	45.7	46.3	46.9	27.8	29.0	41.4	29.6	29.6	15.4	21.0	6.8	5.6	2.5	2.5	1.9	2.5
	無職	111	58.6	55.0	55.0	42.3	51.4	32.4	34.2	41.4	35.1	23.4	17.1	18.9	8.1	7.2	2.7	3.6	1.8	2.7

反転シロヌキ …全体の数値より5ポイント以上大きい  
 水色アミカケ …全体の数値より5ポイント以上小さい  
 グレー斜線 …回答者数が30未満（参考値）

## 7. 決まった仕事の満足度（満足・計）

- 5年以内に仕事探しをして仕事が見つかった人に、決まった仕事の満足度について聞くと、「満足」「やや満足」と回答した割合が高かったのは「勤務地」68.1%、「勤務時間」64.7%、「勤務日数」62.5%、「職種」62.4%、「通勤時間」61.2%などだった。
- 前頁の重視したことと比較すると、順位に大きな違いはなく、重視している項目ほどおおむね満足度が高い。ただし、「賃金・給与」については順位が下がっている。

Q. 決まった仕事について、次にあげるそれぞれの満足度をお知らせください。  
 （「満足」「やや満足」と回答した人の割合）【対象者：5年以内に仕事探しをして仕事が見つかった人】

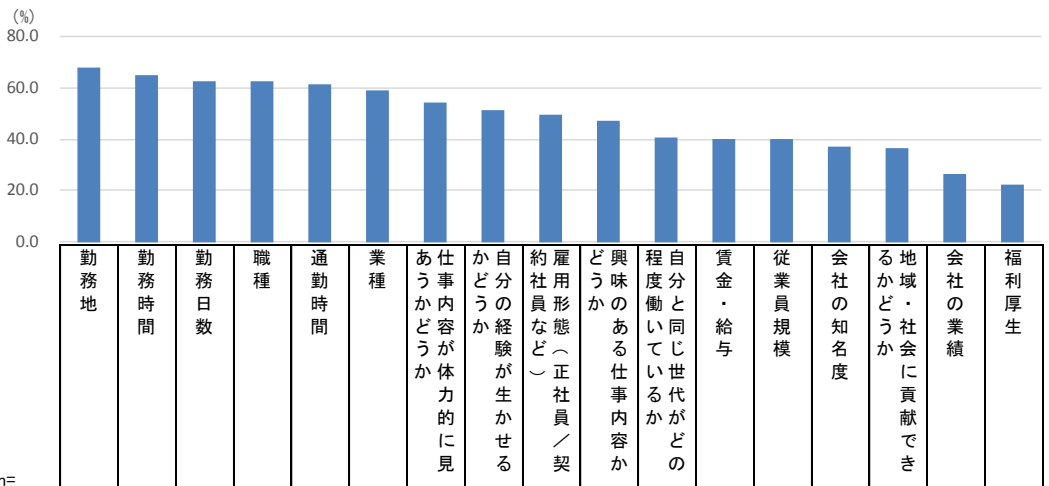

		n=	勤務地	勤務時間	勤務日数	職種	通勤時間	業種	仕事内容が体力的に見あうかどうか	かどうか	自分の経験が生かせるかどうか	雇用形態（正社員／契約社員など）	興味のある仕事内容かどうか	程度働いているか自分と同じ世代がどの程度働いているか	賃金・給与	従業員規模	会社の知名度	地域・社会に貢献できるか	会社の業績	福利厚生
全体		686	68.1	64.7	62.5	62.4	61.2	59.0	54.5	51.6	49.7	47.1	40.5	39.9	39.9	37.2	36.7	26.7	22.4	
性別	男性	413	65.4	63.4	60.8	60.0	58.1	56.7	55.0	51.1	48.4	46.5	39.2	38.3	37.8	35.8	37.3	25.9	22.5	
	女性	273	72.2	66.7	65.2	65.9	65.9	62.6	53.8	52.4	51.6	48.0	42.5	42.5	43.2	39.2	35.9	27.8	22.3	
性別・年齢別	男性／60～64歳	168	60.1	60.1	59.5	60.7	53.0	57.1	55.4	54.8	48.2	46.4	36.3	40.5	36.3	36.9	31.0	20.8	27.4	
	男性／65～69歳	163	67.5	68.7	62.6	62.0	62.6	58.9	58.3	49.7	49.7	49.7	44.2	35.6	39.3	36.2	40.5	28.8	22.1	
	男性／70～74歳	82	72.0	59.8	59.8	54.9	59.8	51.2	47.6	46.3	46.3	40.2	35.4	39.0	37.8	32.9	43.9	30.5	13.4	
	女性／60～64歳	122	70.5	68.0	67.2	68.0	63.1	63.9	48.4	54.9	53.3	50.0	43.4	45.9	43.4	45.9	39.3	30.3	28.7	
	女性／65～69歳	132	72.0	65.9	65.2	62.1	68.2	59.1	58.3	50.0	49.2	48.5	43.9	39.4	43.9	34.8	36.4	28.0	17.4	
	女性／70～74歳	19	84.2	63.2	52.6	78.9	68.4	78.9	57.9	52.6	57.9	31.6	26.3	42.1	36.8	26.3	10.5	10.5	15.8	
カテゴリ別	A定年後就業	339	68.1	67.3	63.7	63.1	62.5	60.8	58.4	50.7	49.6	49.0	41.6	38.3	43.4	37.2	37.8	28.9	26.5	
	継続雇用	26	50.0	69.2	69.2	69.2	34.6	69.2	53.8	57.7	50.0	53.8	34.6	30.8	38.5	42.3	26.9	26.9	30.8	
	再就職	313	69.6	67.1	63.3	62.6	64.9	60.1	58.8	50.2	49.5	48.6	42.2	39.0	43.8	36.7	38.7	29.1	26.2	
	Bリタイア	104	70.2	58.7	62.5	62.5	56.7	55.8	51.0	51.0	51.0	50.0	38.5	38.5	31.7	31.7	41.3	25.0	17.3	
	C現役	199	69.3	64.3	61.3	60.8	62.8	57.8	50.3	53.3	47.2	43.7	38.7	38.7	39.2	38.7	31.7	24.1	18.1	
	正社員・正職員	34	67.6	67.6	61.8	58.8	67.6	55.9	50.0	55.9	50.0	50.0	23.5	38.2	29.4	26.5	32.4	20.6	20.6	
	契約社員・準社員	24	70.8	83.3	79.2	66.7	62.5	70.8	58.3	62.5	37.5	45.8	54.2	33.3	45.8	58.3	37.5	33.3	37.5	
	アルバイト・パート	114	71.1	64.0	62.3	62.3	64.0	57.0	52.6	51.8	50.9	44.7	43.9	43.9	43.9	43.0	32.5	28.1	14.9	
	派遣社員	11	45.5	36.4	36.4	36.4	36.4	27.3	45.5	36.4	36.4	9.1	27.3	27.3	18.2	18.2	18.2	9.1	9.1	
	会社経営者	1	100.0	100.0	100.0	0.0	100.0	0.0	0.0	0.0	0.0	0.0	0.0	0.0	0.0	0.0	0.0	0.0	0.0	
	自営業・自由業	15	73.3	46.7	40.0	66.7	60.0	73.3	26.7	60.0	26.7	46.7	20.0	20.0	33.3	20.0	26.7	0.0	13.3	
	D非就業	44	56.8	61.4	59.1	63.6	54.5	59.1	52.3	52.3	59.1	40.9	45.5	61.4	36.4	43.2	40.9	25.0	22.7	
	専業主婦／主夫	25	56.0	68.0	56.0	68.0	52.0	68.0	40.0	44.0	52.0	36.0	40.0	56.0	24.0	40.0	44.0	24.0	20.0	
無職	19	57.9	52.6	63.2	57.9	57.9	47.4	68.4	63.2	68.4	47.4	52.6	68.4	52.6	47.4	36.8	26.3	26.3		

反転シロヌキ …全体の数値より5ポイント以上大きい  
 水色アミカケ …全体の数値より5ポイント以上小さい  
 グレー斜線 …回答者数が30未満（参考値）



## 8. 仕事探しで感じたこと

- 5年以内に仕事探しをして仕事が見つかった人に、仕事探しをする中で感じたことを聞くと、4割以上の方が「年齢の制限が低い／幅がせまい」と感じたと回答している。この他、「給料が安い」41.0%、「職種が限られている」26.1%、「そもそもの求人数が少ない」25.8%などが上位となった。

Q. 仕事探しをする中でお感じになったことについて、次の中からあてはまるものをいくつでもお知らせください。  
(複数回答) 【対象者：5年以内に仕事探しをして仕事が見つかった人】

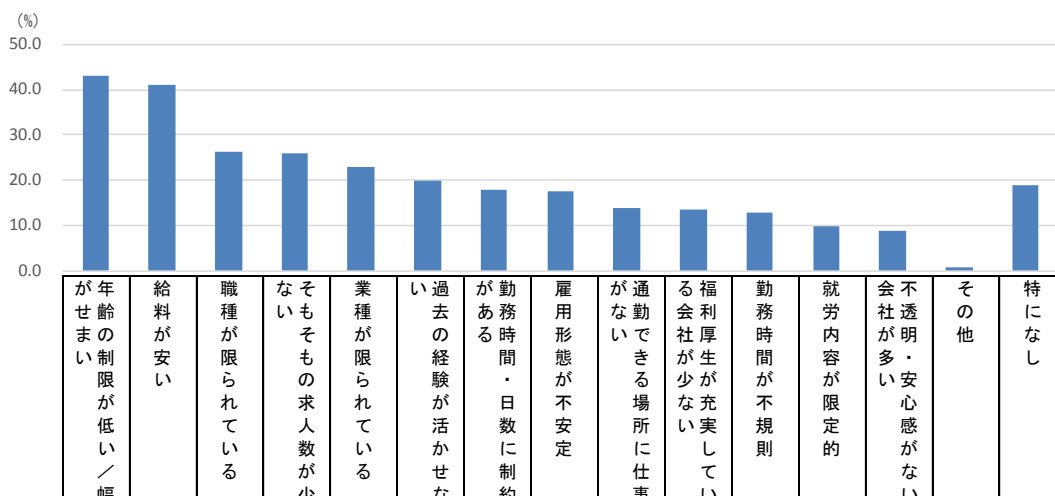

		n=	年齢の制限が低い／幅がせまい	給料が安い	職種が限られている	そもそもの求人数が少ない	業種が限られている	過去の経験が活かさない	勤務時間・日数に制約がある	雇用形態が不安定	通勤できる場所に仕事がない	福利厚生が充実していない	勤務時間が不規則	就業内容が限定的	会社が多い・安心感がない	その他	特になし
全体		686	43.0	41.0	26.1	25.8	23.0	19.8	17.9	17.6	13.8	13.6	12.8	9.9	8.9	0.7	18.7
性別	男性	413	38.5	43.8	26.4	26.2	24.0	21.1	15.7	18.2	12.6	10.7	13.1	11.1	8.2	0.2	20.3
	女性	273	49.8	36.6	25.6	25.3	21.6	17.9	21.2	16.8	15.8	17.9	12.5	8.1	9.9	1.5	16.1
性別・年齢別	男性／60～64歳	168	37.5	44.6	25.0	28.6	20.2	20.2	14.9	19.6	12.5	8.9	11.3	8.3	6.0	0.0	20.2
	男性／65～69歳	163	42.9	46.0	31.3	28.8	28.8	23.3	15.3	19.6	16.0	12.9	13.5	12.3	7.4	0.6	14.1
	男性／70～74歳	82	31.7	37.8	19.5	15.9	22.0	18.3	18.3	12.2	6.1	9.8	15.9	14.6	14.6	0.0	32.9
	女性／60～64歳	122	41.8	36.1	18.9	25.4	18.9	15.6	19.7	13.1	16.4	14.8	10.7	5.7	7.4	0.8	23.0
	女性／65～69歳	132	56.8	37.9	31.8	25.8	25.0	20.5	22.7	20.5	15.9	21.2	14.4	9.8	11.4	1.5	10.6
	女性／70～74歳	19	52.6	31.6	26.3	21.1	15.8	15.8	21.1	15.8	10.5	15.8	10.5	10.5	15.8	5.3	10.5
カテゴリ別	A定年後就業	339	43.7	42.5	23.9	24.8	19.8	20.1	14.2	14.7	10.6	12.4	12.4	8.8	6.8	0.9	21.2
	継続雇用	26	46.2	38.5	23.1	15.4	26.9	3.8	0.0	7.7	0.0	7.7	7.7	3.8	0.0	0.0	23.1
	再就職	313	43.5	42.8	24.0	25.6	19.2	21.4	15.3	15.3	11.5	12.8	12.8	9.3	7.3	1.0	21.1
	Bリタイア	104	46.2	41.3	31.7	24.0	30.8	22.1	23.1	19.2	17.3	12.5	14.4	15.4	9.6	1.0	13.5
	C現役	199	37.2	40.7	25.6	26.1	22.1	15.6	19.6	19.1	14.6	16.1	10.1	8.0	9.5	0.5	18.1
	正社員・正職員	34	35.3	47.1	20.6	17.6	17.6	11.8	11.8	14.7	14.7	2.9	14.7	5.9	5.9	0.0	26.5
	契約社員・準社員	24	45.8	41.7	20.8	37.5	16.7	33.3	4.2	20.8	12.5	16.7	0.0	0.0	8.3	0.0	12.5
	アルバイト・パート	114	36.8	39.5	30.7	25.4	25.4	13.2	25.4	17.5	15.8	22.8	13.2	11.4	12.3	0.9	16.7
	派遣社員	11	18.2	18.2	9.1	36.4	9.1	9.1	9.1	45.5	18.2	0.0	0.0	0.0	0.0	0.0	9.1
	会社経営者	1	0.0	100.0	0.0	0.0	0.0	0.0	0.0	0.0	0.0	0.0	0.0	0.0	0.0	0.0	0.0
	自営業・自由業	15	46.7	46.7	20.0	26.7	26.7	20.0	26.7	20.0	6.7	6.7	0.0	6.7	6.7	0.0	26.7
	D非就業	44	56.8	29.5	31.8	36.4	34.1	31.8	27.3	29.5	27.3	13.6	25.0	13.6	20.5	0.0	13.6
	専業主婦／主夫	25	68.0	36.0	32.0	40.0	40.0	36.0	32.0	32.0	40.0	20.0	32.0	20.0	24.0	0.0	12.0
無職	19	42.1	21.1	31.6	31.6	26.3	26.3	21.1	26.3	10.5	5.3	15.8	5.3	15.8	0.0	15.8	

反転シロヌキ …全体の数値より5ポイント以上大きい  
 水色アミカケ …全体の数値より5ポイント以上小さい  
 グレー斜線 …回答者数が30未満(参考値)

# 1. 何歳まで働きたいか

- 回答者に何歳くらいまで働きたいと思うかを聞くと、「70～74歳」が39.4%で最も多く、平均は70.85歳となった。また、年齢が上がるとともに、何歳まで働きたいかの年齢も伸びていく。

Q. あなたは何歳くらいまで働きたいと思いますか。具体的な年齢でお知らせください。（数値で回答）

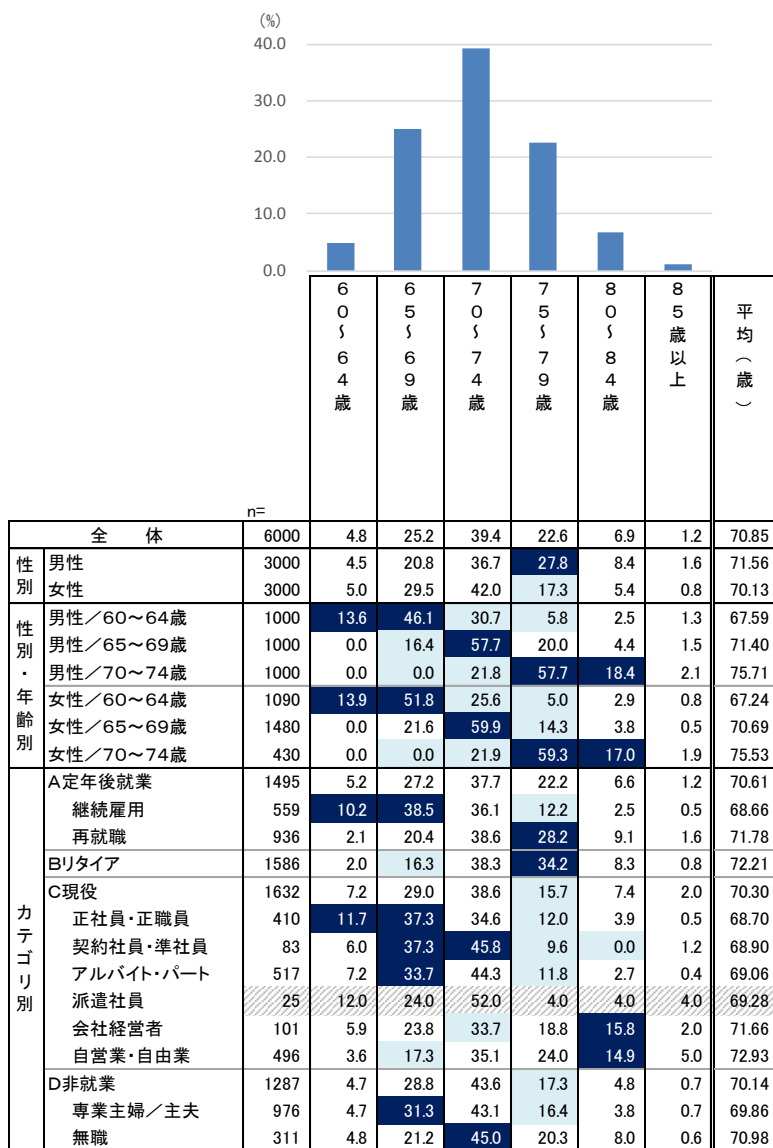

反転シロヌキ …全体の数値より5ポイント以上大きい  
水色アミカケ …全体の数値より5ポイント以上小さい  
グレー斜線 …回答者数が30未満（参考値）

## 2. 今後の就労意向

- 今後、就労したいかどうかを聞くと、約3割の人が「ぜひ就労したい」あるいは「やや就労したい」、約4割の人が「あまり就労したくない」「全く就労したくない」との回答だった。
- 年齢が上がると、就労したい人の割合は低くなる。また、現在働いていない人よりも働いている人の方が就労したいと考えている傾向がある。

Q. あなたは今後、就労する事についてどの様にお考えですか。現在お勤めの方は、現在お勤めの会社を退職された後でお考えください。（単一回答）

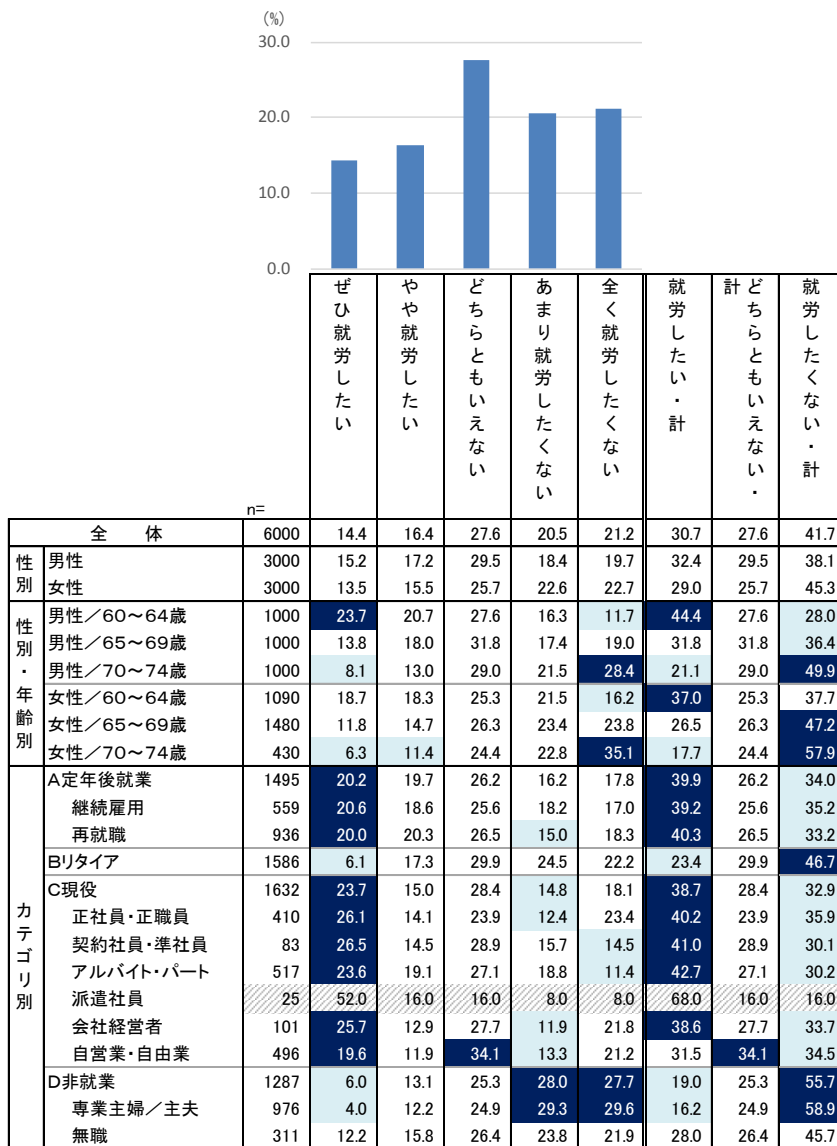

反転シロヌキ …全体の数値より5ポイント以上大きい  
 水色アミカケ …全体の数値より5ポイント以上小さい  
 グレー斜線 …回答者数が30未満（参考値）

### 3. 仕事をしたい理由 (1~15位)

- 今後、就労したいという理由を聞くと、「生計の維持のため」36.5%、「自由に使えるお金（小遣い）の確保のため」35.9%、「家計を補助するため」30.9%といった経済的な面に加えて、「健康維持のため」35.2%、「社会とのつながりを得るため」29.3%が上位に挙がった。

Q. 今後、就労したいという理由を次の中から全てお知らせください。（複数回答）  
 【対象者：今後「ぜひ就労したい」～「あまり就労したくない」と回答した人】

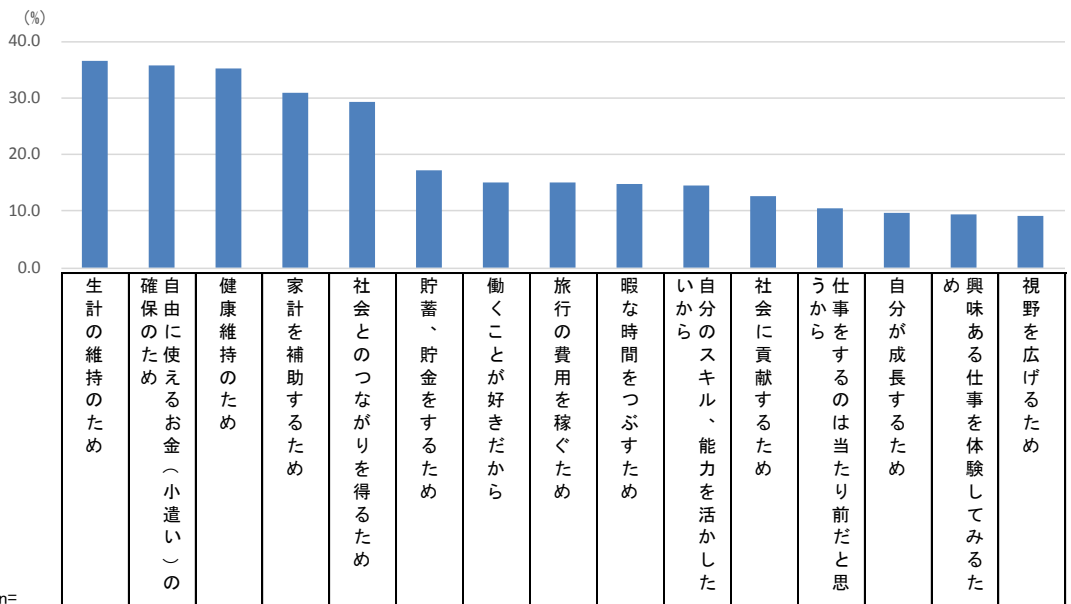

n=		生計の維持のため	自由に使えるお金（小遣い）の確保のため	健康維持のため	家計を補助するため	社会とのつながりを得るため	貯蓄、貯金をするため	働くことが好きだから	旅行の費用を稼ぐため	暇な時間をつぶすため	自分のスキル、能力を活かした	社会に貢献するため	仕事をするのは当たり前だと思	自分が成長するため	興味ある仕事を体験してみたい	視野を広げるため	
全体	4729	36.5	35.9	35.2	30.9	29.3	17.3	15.1	15.0	14.7	14.5	12.6	10.4	9.7	9.5	9.2	
性別	男性	2409	39.6	37.1	37.6	30.7	25.9	14.1	12.8	14.6	17.3	15.5	14.8	10.5	8.4	9.8	8.2
	女性	2320	33.2	34.7	32.6	31.1	32.8	20.7	17.5	15.3	12.0	13.5	10.3	10.4	11.1	9.2	10.1
性別・年齢別	男性/60~64歳	883	58.1	36.8	31.3	35.0	22.1	17.0	8.6	12.6	12.7	12.2	11.1	10.0	7.1	8.4	6.3
	男性/65~69歳	810	33.1	37.8	38.5	31.0	29.4	13.8	15.1	16.2	22.0	17.5	16.8	10.6	9.6	11.4	8.6
	男性/70~74歳	716	24.2	36.6	44.4	25.1	26.7	10.8	15.5	15.2	17.7	17.2	17.0	11.0	8.5	9.9	10.1
	女性/60~64歳	913	37.8	38.7	27.7	32.4	33.1	23.7	13.8	15.1	12.9	12.7	9.0	9.9	10.8	8.5	9.2
	女性/65~69歳	1128	31.5	32.8	35.8	31.2	32.9	19.9	20.2	15.2	12.1	14.0	10.5	11.3	11.0	9.8	10.4
	女性/70~74歳	279	25.1	29.7	35.8	26.5	31.9	14.3	19.0	16.5	8.6	14.0	14.0	8.2	12.2	8.6	12.2
カテゴリ別	A定年後就業	1229	42.4	39.1	40.7	33.4	30.4	16.6	17.5	15.8	17.6	15.5	13.0	14.5	9.8	8.5	8.1
	継続雇用	464	49.8	36.0	34.1	34.7	25.6	14.4	13.8	12.5	13.4	12.1	9.9	14.4	6.7	4.3	5.6
	再就職	765	37.9	41.0	44.7	32.7	33.3	17.9	19.7	17.8	20.1	17.6	14.9	14.5	11.8	11.0	9.7
	Bリタイア	1234	22.4	36.1	38.2	28.8	32.8	12.9	14.4	16.0	17.3	17.1	17.4	6.6	9.5	12.2	10.0
	C現役	1336	51.0	34.4	31.6	30.2	25.1	20.9	17.1	13.0	12.0	14.0	9.8	13.8	10.3	6.7	6.5
	正社員・正職員	314	55.4	31.5	29.3	29.0	22.6	19.1	16.2	12.1	13.1	11.8	11.1	13.7	10.5	6.1	8.0
	契約社員・準社員	71	62.0	38.0	45.1	22.5	25.4	18.3	19.7	19.7	19.7	14.1	8.5	7.0	5.6	5.6	7.0
	アルバイト・パート	458	42.6	39.3	33.6	38.0	30.8	24.7	20.5	15.7	13.8	10.5	7.6	12.7	9.4	6.8	5.7
	派遣社員	23	56.5	30.4	34.8	30.4	21.7	30.4	13.0	8.7	4.3	13.0	4.3	17.4	4.3	4.3	4.3
	会社経営者	79	55.7	27.8	32.9	24.1	29.1	15.2	17.7	12.7	13.9	15.2	19.0	24.1	12.7	3.8	8.9
自営業・自由業	391	54.2	32.0	28.1	24.8	19.7	18.9	13.6	9.7	7.7	19.7	10.0	14.1	11.8	7.9	5.9	
D非就業	930	26.3	33.7	29.0	31.3	29.2	19.1	10.1	15.2	11.5	10.4	9.6	5.4	9.0	11.4	13.2	
	専業主婦/主夫	687	19.9	32.8	28.2	32.8	30.4	18.9	10.5	16.4	11.1	10.2	8.4	4.2	9.3	11.4	13.1
	無職	243	44.4	36.2	31.3	27.2	25.9	19.8	9.1	11.5	12.8	11.1	12.8	8.6	8.2	11.5	13.6

反転シロ抜き …全体の数値より5ポイント以上大きい  
 水色アミカケ …全体の数値より5ポイント以上小さい  
 グレー斜線 …回答者数が30未満（参考値）

### 3. 仕事をしたい理由（16位以降）

Q. 今後、就労したいという理由を次の中から全てお知らせください。（複数回答）  
 【対象者：今後「ぜひ就労したい」～「あまり就労したくない」と回答した人】

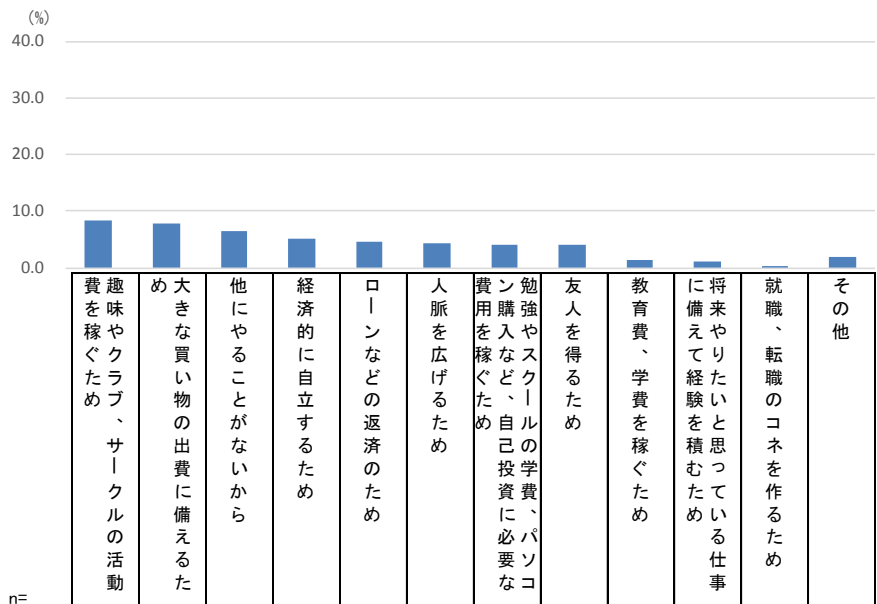

n=		全体	8.4	7.8	6.6	5.1	4.5	4.4	4.2	4.0	1.3	1.2	0.2	1.8
性別	男性	2409	9.2	8.2	7.6	3.7	5.2	4.7	4.4	3.8	1.7	1.3	0.2	1.2
	女性	2320	7.5	7.4	5.6	6.6	3.8	4.0	4.1	4.3	0.9	1.1	0.2	2.3
性別・年齢別	男性/60~64歳	883	7.5	9.4	6.8	4.6	8.0	3.3	4.2	2.6	2.9	1.7	0.3	0.9
	男性/65~69歳	810	9.0	7.7	8.5	3.3	4.3	4.8	4.3	4.7	1.4	1.1	0.1	1.5
	男性/70~74歳	716	11.5	7.3	7.4	2.9	2.7	6.4	4.6	4.2	0.4	1.1	0.0	1.4
	女性/60~64歳	913	6.8	6.7	5.8	8.0	5.3	4.1	3.7	3.8	0.8	1.0	0.2	2.4
	女性/65~69歳	1128	7.6	8.1	5.3	5.6	3.1	4.3	4.3	4.5	0.9	1.1	0.1	2.3
	女性/70~74歳	279	9.3	7.2	6.1	5.7	1.8	2.5	4.3	4.7	1.1	1.4	0.4	1.8
カテゴリ別	A定年後就業	1229	8.4	7.1	7.6	4.5	6.9	4.9	4.2	4.2	1.8	1.2	0.2	1.2
	継続雇用	464	6.0	7.1	9.5	4.7	8.2	2.6	3.2	3.0	2.6	1.3	0.0	1.3
	再就職	765	9.8	7.1	6.5	4.3	6.1	6.3	4.8	5.0	1.3	1.2	0.4	1.2
	Bリタイア	1234	9.9	9.2	6.8	3.0	2.5	5.2	4.7	4.7	1.1	1.2	0.2	1.6
	C現役	1336	6.5	6.7	7.1	7.6	5.5	3.4	3.5	2.8	1.5	1.1	0.1	1.9
	正社員・正職員	314	6.1	6.4	7.6	7.3	8.6	3.8	3.5	2.9	2.5	1.0	0.3	1.6
	契約社員・準社員	71	7.0	8.5	12.7	15.5	5.6	1.4	2.8	4.2	0.0	0.0	0.0	2.8
	アルバイト・パート	458	6.6	6.1	7.4	6.1	4.1	2.2	3.1	2.6	1.3	1.1	0.0	2.0
	派遣社員	23	4.3	4.3	8.7	13.0	8.7	4.3	0.0	4.3	0.0	0.0	0.0	0.0
	会社経営者	79	11.4	7.6	5.1	2.5	5.1	7.6	1.3	7.6	2.5	3.8	1.3	2.5
	自営業・自由業	391	5.9	7.2	5.6	8.7	4.6	4.1	4.9	1.5	1.0	1.0	0.0	1.8
	D非就業	930	8.9	8.5	4.2	5.2	2.5	3.9	4.5	4.6	0.4	1.3	0.1	2.5
	専業主婦/主夫	687	9.2	7.4	3.5	5.1	2.8	3.9	3.5	4.7	0.3	0.9	0.1	2.8
無職	243	8.2	11.5	6.2	5.3	1.6	3.7	7.4	4.5	0.8	2.5	0.0	1.6	

反転シロヌキ …全体の数値より5ポイント以上大きい  
 水色アミカケ …全体の数値より5ポイント以上小さい  
 グレー斜線 …回答者数が30未満（参考値）

## 4. 仕事をしたくない理由

- 今後、就労したくないという理由を聞くと、「時間に縛られずに自由に生活をしたくないので」35.3%、「働けるだけの体力がないと思うので」21.4%、「趣味などやりたい事があり、それに時間をかけたいので」21.3%などが上位となった。特に、60代の男性は「時間に縛られずに自由に生活をしたくないので」と回答した割合が高い。

Q. 今後、就労したくないという理由を次の中から全てお知らせください。（複数回答）

【対象者：今後「やや就労したい」～「全く就労したくない」と回答した人】

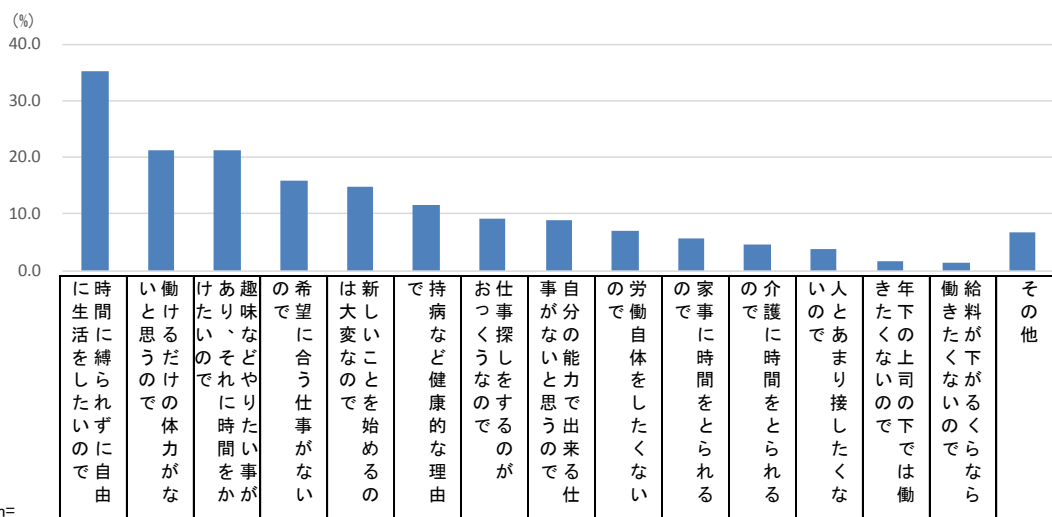

		n=	35.3	21.4	21.3	15.8	14.7	11.5	9.3	9.0	7.0	5.8	4.7	3.9	1.6	1.5	6.7
全 体		5138	35.3	21.4	21.3	15.8	14.7	11.5	9.3	9.0	7.0	5.8	4.7	3.9	1.6	1.5	6.7
性別	男性	2544	42.0	18.0	24.3	15.1	12.0	12.6	9.9	7.6	8.6	2.6	3.6	4.2	2.7	2.0	5.5
	女性	2594	28.7	24.7	18.3	16.6	17.2	10.3	8.7	10.4	5.5	8.9	5.7	3.6	0.6	0.9	7.9
性別・年齢別	男性／60～64歳	763	45.7	15.7	23.2	13.6	12.3	11.3	10.4	7.1	11.5	2.6	4.6	5.5	3.0	4.1	4.2
	男性／65～69歳	862	41.8	15.4	23.8	16.9	11.3	12.1	10.3	5.8	7.9	3.6	5.1	3.8	3.2	1.2	5.9
	男性／70～74歳	919	39.2	22.3	25.8	14.5	12.5	14.3	9.0	9.8	6.9	1.6	1.4	3.6	1.8	1.2	6.1
	女性／60～64歳	886	31.2	22.3	17.5	16.1	17.6	11.9	9.5	8.8	6.8	9.0	7.6	5.3	0.9	1.2	6.1
	女性／65～69歳	1305	28.2	24.8	18.2	16.9	17.2	9.3	9.0	11.5	4.4	9.3	5.4	3.1	0.5	0.9	7.9
	女性／70～74歳	403	25.1	29.8	20.3	16.4	16.4	10.2	5.7	10.2	6.2	7.2	2.7	1.5	0.5	0.0	11.7
カテゴリ別	A 定年後就業	1193	41.3	18.9	23.6	9.6	13.7	10.6	8.4	5.5	9.6	2.4	2.6	3.5	2.3	3.6	7.0
	継続雇用	444	40.3	18.7	22.7	6.8	16.0	10.8	10.6	5.0	11.9	1.4	2.3	5.0	2.5	5.0	5.6
	再就職	749	41.9	19.1	24.0	11.2	12.3	10.4	7.1	5.9	8.1	3.1	2.8	2.7	2.1	2.8	7.9
	B リタイア	1490	40.7	19.7	25.8	22.7	11.2	12.7	12.1	9.7	5.8	4.8	5.2	3.5	2.2	0.9	4.1
	C 現役	1245	31.9	19.8	17.0	8.2	17.7	8.6	7.6	6.4	8.0	3.5	3.1	4.2	1.1	1.2	9.1
	正社員・正職員	303	37.6	15.2	19.8	6.3	16.5	9.9	7.6	4.6	11.9	3.0	2.6	4.6	1.3	2.3	4.6
	契約社員・準社員	61	26.2	19.7	13.1	13.1	16.4	8.2	9.8	8.2	9.8	3.3	1.6	4.9	3.3	3.3	13.1
	アルバイト・パート	395	25.6	27.1	15.2	7.8	19.5	8.1	10.1	7.3	7.6	3.8	3.5	2.5	0.3	1.3	7.8
	派遣社員	12	16.7	16.7	16.7	8.3	33.3	0.0	8.3	16.7	0.0	0.0	0.0	0.0	0.0	0.0	8.3
	会社経営者	75	37.3	12.0	21.3	9.3	8.0	5.3	1.3	4.0	2.7	2.7	4.0	2.7	2.7	0.0	21.3
	自営業・自由業	399	34.1	17.5	16.5	9.0	18.3	9.0	5.8	6.8	6.5	4.0	3.0	5.8	1.3	0.3	10.8
	D 非就業	1210	26.3	27.6	17.8	21.4	16.8	13.8	8.4	14.2	5.1	12.5	7.9	4.6	0.8	0.2	7.0
	専業主婦／主夫	937	25.9	27.3	18.4	21.5	17.1	11.8	7.9	14.4	4.5	14.3	8.3	4.4	0.7	0.2	6.8
無職	273	27.5	28.6	15.8	21.2	15.8	20.5	10.3	13.6	7.3	6.2	6.2	5.5	1.1	0.4	7.7	

反転シロヌキ …全体の数値より5ポイント以上大きい  
水色アミカケ …全体の数値より5ポイント以上小さい  
グレー斜線 …回答者数が30未満（参考値）

## 5. 今後の仕事探し行動

- 今後の就労に向けてどのような行動を考えているか聞くと、「求人・転職情報を探す（雑誌、フリーペーパー、チラシ、新聞、店頭ポスターなど）」が最も多く25.2%、次いで「ハローワークに行く」22.8%、「求人・転職情報を探す（インターネット、携帯サイトなど）」20.2%、「友人・知人・家族に仕事を紹介してもらおう」20.1%などであった。
- 60代の女性は「求人・転職情報を探す（雑誌、フリーペーパー、チラシ、新聞、店頭ポスターなど）」を選択した割合が高い。

Q. 今後の就労に向けてどのような行動をお考えですか。お考えのものであてはまるものをお知らせください。（複数回答）【対象者：今後「ぜひ就労したい」～「どちらともいえない」と回答した人】

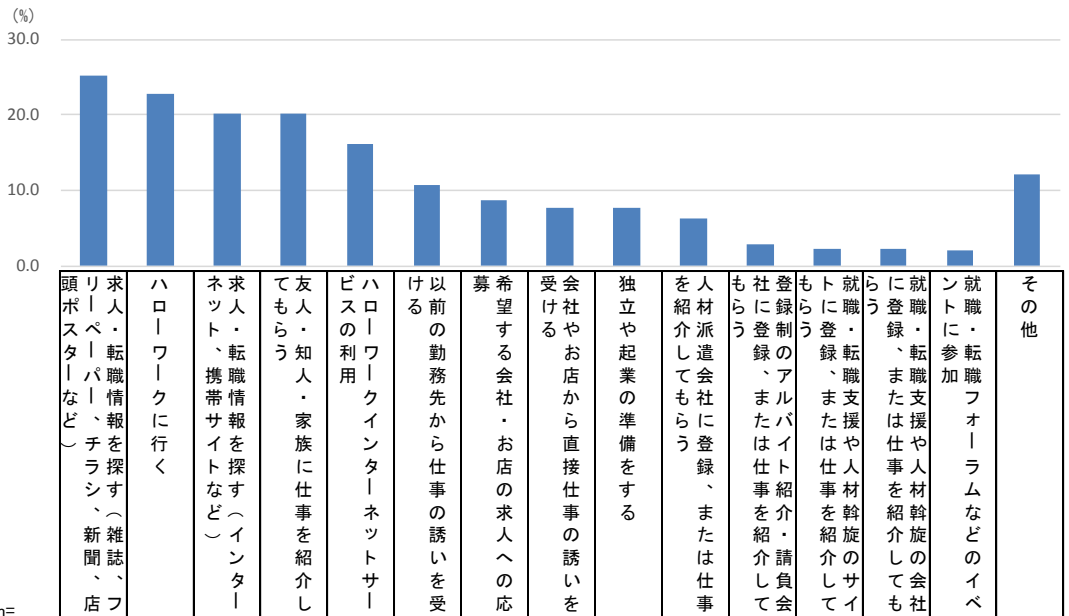

全体		n=3498	25.2	22.8	20.2	20.1	16.2	10.8	8.7	7.7	7.6	6.3	2.9	2.3	2.2	2.1	12.2
性別	男性	1857	21.1	23.9	21.2	20.5	17.8	12.0	7.8	9.8	10.4	6.7	2.7	2.6	2.4	2.7	10.7
	女性	1641	29.7	21.6	19.1	19.7	14.3	9.4	9.8	5.4	4.5	5.8	3.1	2.0	2.0	1.3	14.0
性別・年齢別	男性/60~64歳	720	22.5	34.7	23.2	18.3	22.5	12.8	6.9	8.2	11.5	6.5	1.9	2.9	3.3	3.6	6.9
	男性/65~69歳	636	22.0	22.6	21.5	21.1	18.2	13.1	7.5	11.8	8.2	7.2	3.3	3.1	2.2	2.8	11.2
	男性/70~74歳	501	18.0	9.8	18.0	22.8	10.6	9.6	9.2	9.6	11.6	6.2	3.0	1.6	1.4	1.2	15.4
	女性/60~64歳	679	30.5	25.8	23.9	17.8	18.4	9.9	9.3	2.7	4.6	6.3	2.8	2.1	2.2	1.8	11.3
	女性/65~69歳	781	30.6	20.2	17.5	21.3	13.2	8.5	10.6	7.2	3.7	5.4	3.3	2.2	1.9	0.8	15.2
	女性/70~74歳	181	23.2	11.6	8.3	19.9	3.3	11.6	8.3	7.7	7.7	5.5	3.3	1.1	1.1	2.2	18.2
カテゴリ別	A定年後就業	987	22.4	29.7	20.7	18.5	17.2	15.1	7.0	10.4	8.5	7.1	2.8	3.3	3.7	2.8	9.4
	継続雇用	362	21.5	35.1	21.8	13.5	19.1	23.8	4.4	12.2	5.5	6.4	3.0	3.3	4.7	3.0	7.2
	再就職	625	22.9	26.6	20.0	21.4	16.2	10.1	8.5	9.4	10.2	7.5	2.7	3.4	3.2	2.7	10.7
	Bリタイア	846	27.2	20.6	23.8	22.0	20.3	9.7	10.5	7.4	5.4	7.2	3.7	3.1	1.9	2.4	9.3
	C現役	1095	19.3	20.6	15.4	17.4	11.5	11.1	7.2	6.9	10.5	5.8	2.1	1.5	1.6	1.6	18.4
	正社員・正職員	263	15.6	28.5	16.3	18.6	12.9	15.6	6.1	9.5	7.2	5.7	2.7	1.5	2.3	3.8	11.8
	契約社員・準社員	58	25.9	31.0	31.0	13.8	29.3	12.1	6.9	6.9	3.4	10.3	3.4	5.2	5.2	0.0	17.2
	アルバイト・パート	361	33.5	26.9	19.9	18.6	14.1	12.5	8.9	5.8	2.2	3.9	2.2	1.4	1.1	0.8	11.4
	派遣社員	21	28.6	33.3	33.3	9.5	23.8	4.8	9.5	0.0	0.0	66.7	4.8	4.8	4.8	4.8	0.0
	会社経営者	67	1.5	7.5	6.0	13.4	3.0	9.0	7.5	11.9	19.4	1.5	0.0	0.0	0.0	0.0	29.9
	自営業・自由業	325	8.3	7.4	7.7	16.9	5.2	6.5	6.2	5.5	22.5	4.0	1.5	0.9	0.9	0.9	30.8
	D非就業	570	38.2	18.2	23.5	25.3	17.0	4.4	11.9	4.9	3.9	4.4	3.3	1.2	1.2	1.2	9.3
	専業主婦/主夫	401	38.9	13.2	20.7	26.2	13.0	3.7	12.2	4.7	3.7	3.2	3.2	0.5	0.5	0.5	8.7
無職	169	36.7	30.2	30.2	23.1	26.6	5.9	11.2	5.3	4.1	7.1	3.6	3.0	3.0	3.0	10.7	

反転シロヌキ ...全体の数値より5ポイント以上大きい  
水色アミカケ ...全体の数値より5ポイント以上小さい  
グレー斜線 ...回答者数が30未満（参考値）

## 6. 希望する業種

- 今後の就労で考えている業種を聞くと、「各種サービス業」8.8%、「各種製造業」8.1%などであった。

Q. 次の就労/今後の就労として、どのような業種をお考えですか。あてはまるものをいくつでもお知らせください。（複数回答）【対象者：今後「ぜひ就労したい」～「どちらともいえない」と回答した人】

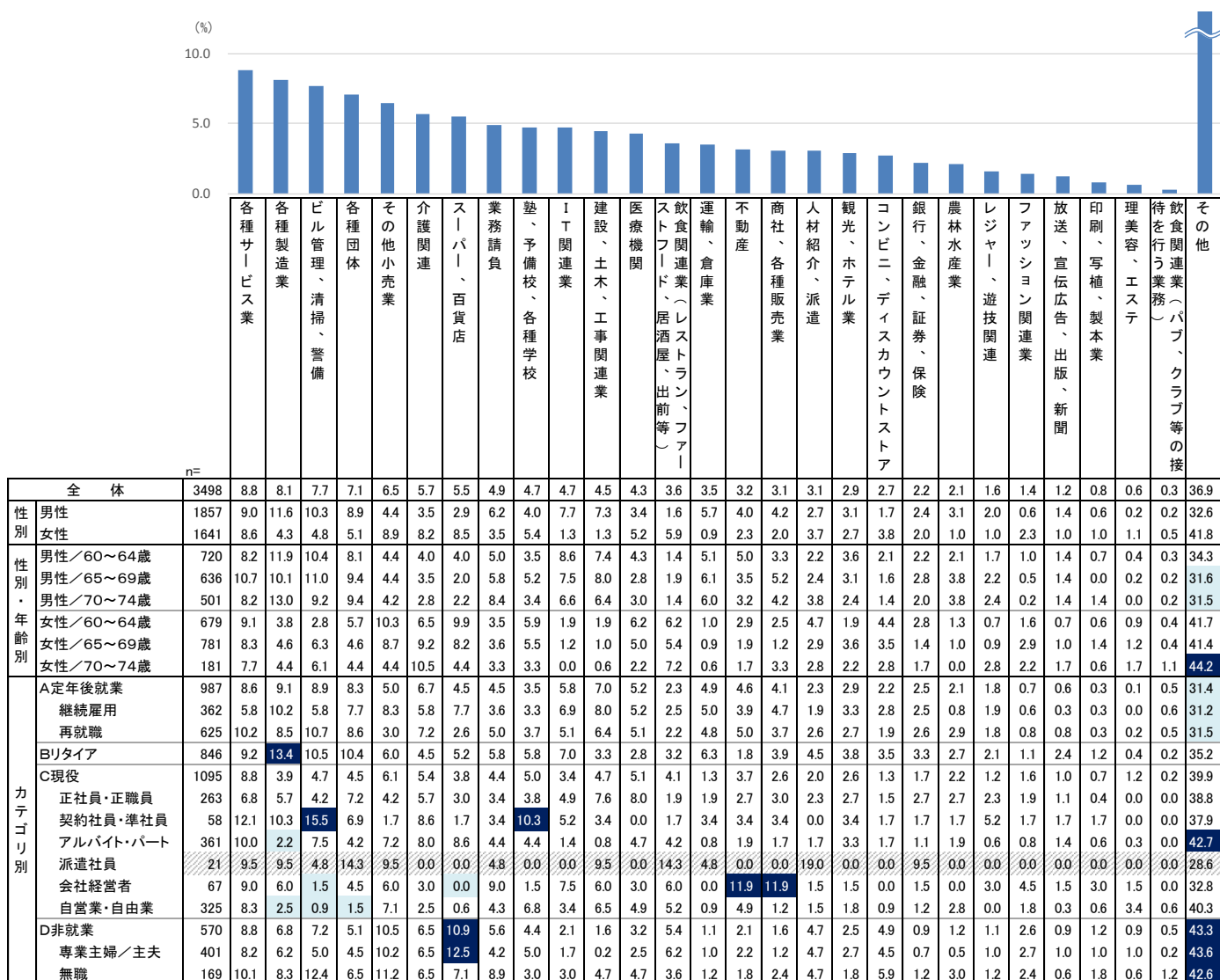

反転シロヌキ …全体の数値より5ポイント以上大きい  
 水色アミカケ …全体の数値より5ポイント以上小さい  
 グレー斜線 …回答者数が30未満（参考値）



## 7. 希望する職種

- 今後の就労で考えている職種を聞くと、「販売・サービス」が24.1%で最も多く、次いで「事務」が23.6%となった。女性は「販売・サービス」を選択した割合が高い。

Q. 次の就労/今後の就労として、どのような職種をお考えですか。あてはまるものをいくつでもお知らせください。（複数回答）【対象者：今後「ぜひ就労したい」～「どちらともいえない」と回答した人】

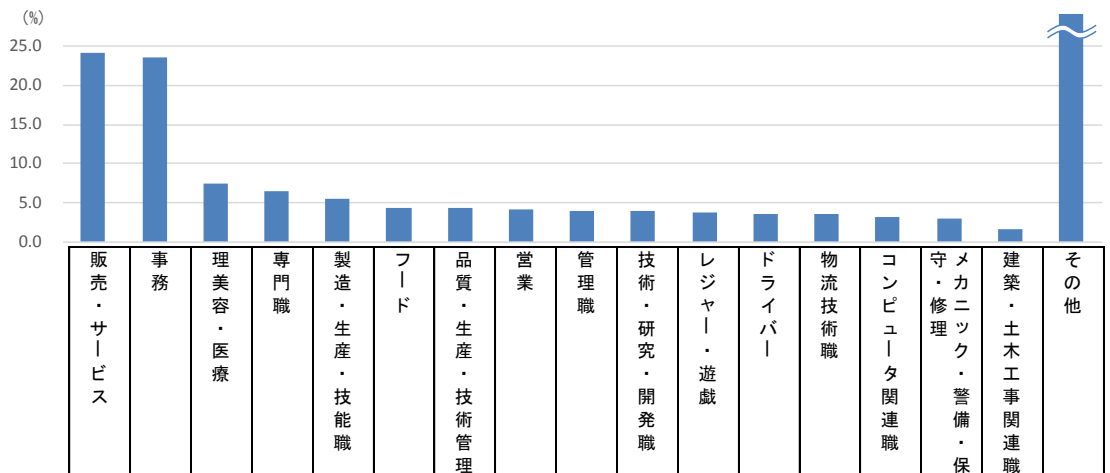

		n=	販売・サービス	事務	理美容・医療	専門職	製造・生産・技能職	フード	品質・生産・技術管理	営業	管理職	技術・研究・開発職	レジャー・遊戯	ドライバー	物流技術職	コンピュータ関連職	守・修理	メカニック・警備・保	建築・土木工事関連職	その他
全体		3498	24.1	23.6	7.5	6.4	5.4	4.3	4.3	4.2	3.9	3.9	3.8	3.5	3.5	3.2	3.0	3.0	1.5	42.3
性別	男性	1857	17.3	25.0	3.0	6.7	5.7	1.8	7.3	5.2	7.0	6.9	4.4	6.2	4.8	5.7	5.6	2.7	42.2	
	女性	1641	31.8	22.0	12.7	6.2	5.0	7.3	0.9	3.1	0.5	0.6	3.2	0.4	2.0	0.4	0.1	0.1	42.5	
性別・年齢別	男性/60~64歳	720	16.1	24.6	4.0	7.2	6.7	2.2	6.5	3.3	6.5	4.9	3.6	7.1	4.9	5.7	5.0	3.3	42.8	
	男性/65~69歳	636	17.1	26.9	3.6	6.9	5.5	1.6	8.3	5.5	6.6	7.9	4.9	5.0	5.7	7.1	6.0	1.7	42.5	
	男性/70~74歳	501	19.4	23.2	0.8	5.6	4.6	1.4	7.0	7.4	8.2	8.6	5.0	6.6	3.8	4.0	6.0	3.2	40.9	
	女性/60~64歳	679	30.2	25.6	12.1	6.3	5.0	6.5	1.2	2.8	0.1	0.4	2.4	0.3	2.2	0.3	0.1	0.1	43.7	
	女性/65~69歳	781	32.5	20.2	14.0	5.9	5.0	8.1	0.5	3.7	0.8	0.6	4.0	0.5	1.9	0.5	0.1	0.0	41.6	
	女性/70~74歳	181	34.8	16.0	9.4	6.6	5.0	6.6	1.1	1.7	0.6	1.1	2.8	0.0	1.7	0.6	0.0	0.0	42.0	
カテゴリ別	A定年後就業	987	17.7	24.7	6.6	5.0	4.2	2.5	4.4	5.6	5.9	4.3	4.1	5.5	3.4	3.9	4.8	1.7	38.2	
	継続雇用	362	18.0	25.7	9.4	4.7	3.9	3.0	6.6	5.2	6.4	4.4	4.1	5.0	4.4	4.1	2.8	1.4	33.4	
	再就職	625	17.6	24.2	5.0	5.1	4.3	2.2	3.0	5.8	5.6	4.2	4.0	5.8	2.9	3.7	5.9	1.9	41.0	
	Bリタイア	846	26.4	33.7	5.0	7.4	7.6	3.8	9.5	4.0	5.3	7.4	5.2	5.0	6.5	6.0	3.8	1.5	38.9	
	C現役	1095	17.9	17.1	9.8	6.7	2.8	4.2	1.6	3.0	3.1	2.5	2.2	1.6	1.1	1.9	2.0	1.6	46.7	
	正社員・正職員	263	11.4	26.2	7.6	6.1	1.9	2.3	3.4	6.1	4.9	4.9	3.4	1.5	1.1	3.8	1.5	1.9	43.7	
	契約社員・準社員	58	20.7	15.5	6.9	13.8	6.9	5.2	1.7	5.2	0.0	1.7	5.2	3.4	6.9	3.4	6.9	1.7	46.6	
	アルバイト・パート	361	28.5	16.3	14.7	5.0	4.2	6.1	0.8	1.4	0.3	0.3	2.2	1.7	1.1	0.3	1.7	0.6	42.9	
	派遣社員	21	28.6	33.3	0.0	4.8	9.5	0.0	0.0	0.0	4.8	0.0	0.0	0.0	0.0	0.0	4.8	9.5	28.6	
	会社経営者	67	6.0	14.9	1.5	1.5	0.0	4.5	4.5	9.0	17.9	9.0	1.5	1.5	0.0	1.5	1.5	0.0	41.8	
	自営業・自由業	325	12.6	10.2	8.9	8.9	1.5	3.7	0.6	0.9	2.2	1.8	0.9	1.5	0.3	2.2	1.8	2.5	55.4	
	D非就業	570	43.9	19.1	8.8	7.0	9.1	8.6	1.4	4.4	0.2	1.1	4.6	1.4	3.9	0.5	0.9	0.7	46.3	
	専業主婦/主夫	401	45.9	15.0	8.7	7.5	9.5	10.2	1.0	4.5	0.0	0.7	4.7	0.5	3.7	0.0	0.0	0.0	46.6	
無職	169	39.1	29.0	8.9	5.9	8.3	4.7	2.4	4.1	0.6	1.8	4.1	3.6	4.1	1.8	3.0	2.4	45.6		

反転シロヌキ …全体の数値より5ポイント以上大きい  
 水色アミカケ …全体の数値より5ポイント以上小さい  
 グレー斜線 …回答者数が30未満(参考値)

## 8. 希望する雇用形態

- 今後の就労で希望する雇用形態を聞くと、「アルバイト・パート」が最も多く55.6%を占めた。特に女性は約7割が「アルバイト・パート」を希望している。
- 男性は60代前半では「契約社員・準社員」「正社員・正職員」の希望が比較的多いが、年齢が上がると「アルバイト・パート」希望が増える。

Q. 次の就労/今後の就労として、どのような雇用形態が希望ですか。最も希望するものを1つだけお知らせください。  
 (単一回答)【対象者：今後「ぜひ就労したい」～「どちらともいえない」と回答した人】

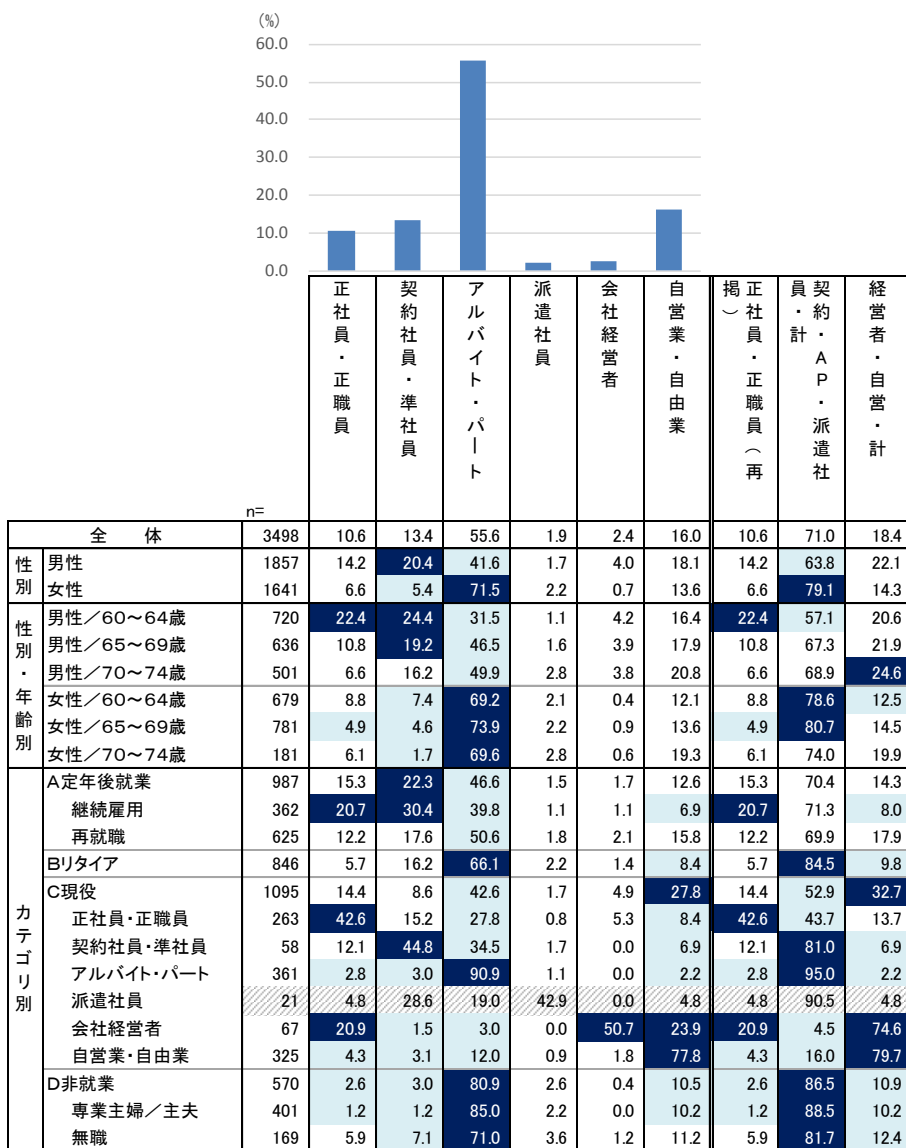

反転シロヌキ …全体の数値より5ポイント以上大きい  
 水色アミカケ …全体の数値より5ポイント以上小さい  
 グレー斜線 …回答者数が30未満(参考値)

## 9. 希望する勤務時間数

- 今後の就労で希望する1日の勤務時間を聞くと、「5時間程度」が23.5%で最も多く、次いで「4時間程度」20.8%、「6時間程度」17.0%、「8時間程度」14.6%となった。
- 「8時間程度」の割合は、60代前半の男性で32.5%と全体よりも高いが、60代後半の男性は18.1%、70代前半の男性は11.4%となる。

Q. 次の就労/今後の就労で希望する1日の勤務時間はどの程度ですか。(単一回答)

【対象者：今後「ぜひ就労したい」～「どちらともいえない」と回答した人】

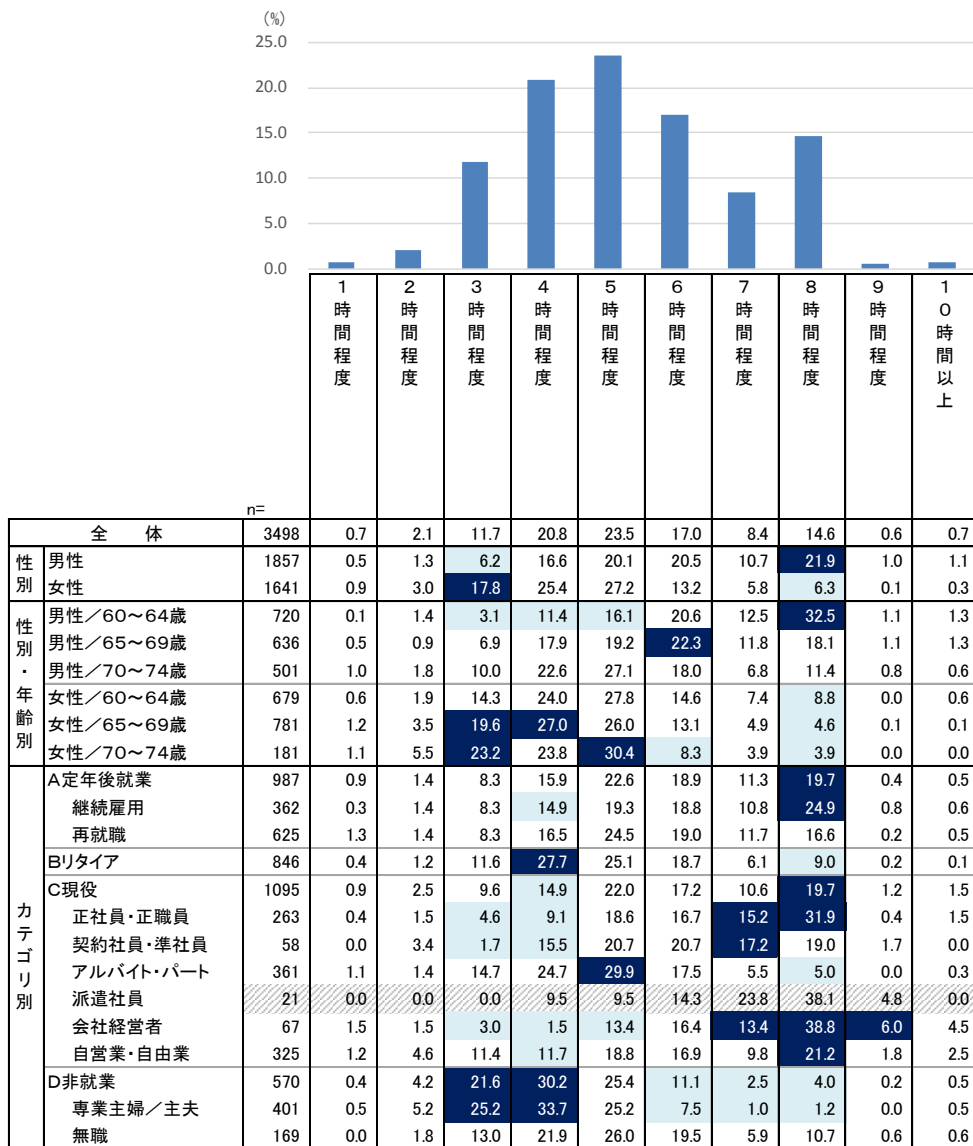

反転シロヌキ …全体の数値より5ポイント以上大きい  
水色アミカケ …全体の数値より5ポイント以上小さい  
グレー斜線 …回答者数が30未満(参考値)

## 10. 希望する始業時間

- 今後の就労で希望する開始時間を聞くと、「9時」が41.1%で最も多く、次いで「10時」が29.9%となった。

Q. では、今お答え頂いた次の就労／今後の就労で希望する1日の勤務時間は具体的に何時から何時までを想定していますか。開始時間と終了時間をお知らせください。／開始時間（単一回答）  
【対象者：今後「ぜひ就労したい」～「どちらともいえない」と回答した人】

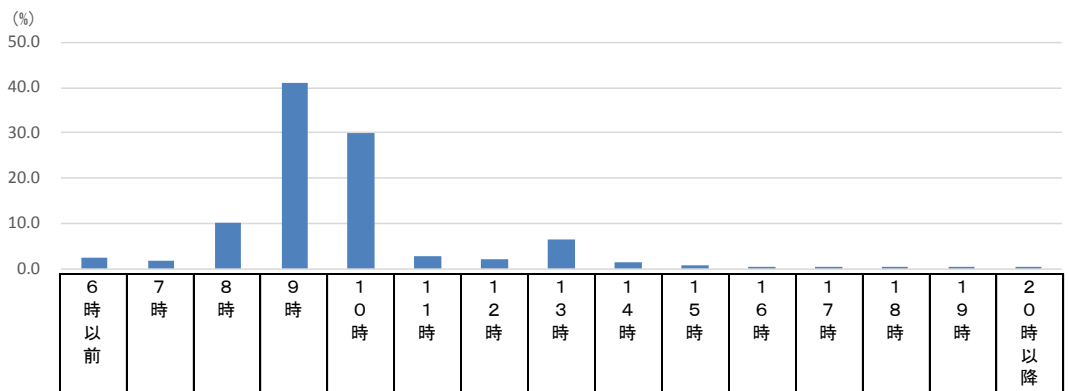

		n=	6時以前	7時	8時	9時	10時	11時	12時	13時	14時	15時	16時	17時	18時	19時	20時以降
全体		3498	2.3	1.9	10.1	41.1	29.9	2.7	2.0	6.3	1.5	0.8	0.5	0.4	0.3	0.1	0.0
性別	男性	1857	1.7	1.9	12.7	47.3	26.8	1.8	1.5	4.1	0.6	0.5	0.2	0.4	0.3	0.1	0.1
	女性	1641	3.0	2.0	7.1	34.0	33.5	3.7	2.6	8.8	2.5	1.2	0.8	0.4	0.3	0.2	0.0
性別・年齢別	男性／60～64歳	720	1.8	1.5	12.1	54.3	23.8	1.3	1.3	2.4	0.4	0.6	0.1	0.3	0.1	0.1	0.0
	男性／65～69歳	636	1.1	2.4	13.1	47.6	25.0	2.7	1.3	4.1	0.9	0.8	0.0	0.5	0.5	0.2	0.0
	男性／70～74歳	501	2.2	1.8	13.2	36.9	33.5	1.6	2.0	6.8	0.6	0.2	0.4	0.4	0.2	0.0	0.2
	女性／60～64歳	679	2.8	1.8	6.9	35.6	32.7	3.5	3.1	6.9	3.1	1.5	1.0	0.4	0.3	0.3	0.0
	女性／65～69歳	781	2.9	2.2	7.4	33.2	33.9	3.7	2.4	10.1	2.0	1.0	0.4	0.4	0.1	0.1	0.0
	女性／70～74歳	181	4.4	1.7	6.6	31.5	34.3	3.9	1.7	10.5	2.2	0.6	1.7	0.0	1.1	0.0	0.0
カテゴリ別	A定年後就業	987	1.7	2.5	12.5	47.4	26.1	1.8	1.5	4.3	0.7	0.6	0.2	0.2	0.3	0.0	0.1
	継続雇用	362	1.7	1.1	10.8	52.2	26.8	1.9	1.1	3.3	0.3	0.6	0.0	0.0	0.3	0.0	0.0
	再就職	625	1.8	3.4	13.4	44.6	25.8	1.8	1.8	4.8	1.0	0.6	0.3	0.3	0.3	0.0	0.2
	Bリタイア	846	1.3	1.3	11.7	41.7	31.6	1.8	1.2	7.1	0.7	0.5	0.6	0.2	0.2	0.1	0.0
	C現役	1095	3.4	2.1	8.3	40.8	29.0	3.5	2.4	5.5	1.9	1.2	0.6	0.6	0.3	0.4	0.0
	正社員・正職員	263	3.0	0.4	8.4	51.3	30.0	1.9	1.5	2.7	0.0	0.8	0.0	0.0	0.0	0.0	0.0
	契約社員・準社員	58	3.4	1.7	8.6	43.1	29.3	1.7	1.7	10.3	0.0	0.0	0.0	0.0	0.0	0.0	0.0
	アルバイト・パート	361	4.2	5.0	12.5	34.3	24.1	3.3	3.0	6.6	3.0	0.8	1.1	0.8	0.3	0.8	0.0
	派遣社員	21	0.0	0.0	0.0	66.7	23.8	4.8	4.8	0.0	0.0	0.0	0.0	0.0	0.0	0.0	0.0
	会社経営者	67	0.0	0.0	6.0	50.7	38.8	3.0	0.0	0.0	1.5	0.0	0.0	0.0	0.0	0.0	0.0
	自営業・自由業	325	3.7	0.9	4.6	35.4	32.0	5.2	2.8	7.1	2.8	2.5	0.9	1.2	0.6	0.3	0.0
	D非就業	570	2.8	1.4	7.0	29.6	35.8	4.0	3.3	10.5	3.3	1.1	0.4	0.4	0.4	0.0	0.0
専業主婦／主夫	401	3.0	1.0	6.5	27.4	37.7	3.5	3.0	13.0	3.5	0.7	0.2	0.2	0.2	0.0	0.0	
無職	169	2.4	2.4	8.3	34.9	31.4	5.3	4.1	4.7	3.0	1.8	0.6	0.6	0.6	0.0	0.0	

反転シロヌキ …全体の数値より5ポイント以上大きい  
水色アミカケ …全体の数値より5ポイント以上小さい  
グレー斜線 …回答者数が30未満（参考値）

# 11. 希望する終業時間

- 今後の就労で希望する終業時間を聞くと、「15時」18.9%、「16時」18.1%、「17時」17.3%などとなった。前頁の希望する始業時間と比べると、広い範囲に散らばっている。

Q. では、今お答え頂いた次の就労／今後の就労で希望する1日の勤務時間は具体的に何時から何時までを想定していますか。開始時間と終了時間をお知らせください。／終了時間（単一回答）  
【対象者：今後「ぜひ就労したい」～「どちらともいえない」と回答した人】

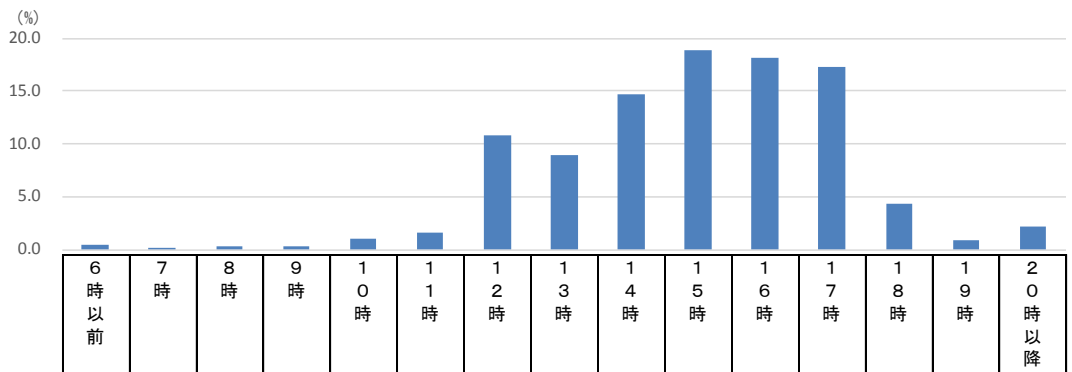

		n=	6時以前	7時	8時	9時	10時	11時	12時	13時	14時	15時	16時	17時	18時	19時	20時以降
全体		3498	0.5	0.2	0.3	0.3	1.0	1.6	10.8	9.0	14.7	18.9	18.1	17.3	4.3	0.9	2.2
性別	男性	1857	0.2	0.1	0.2	0.1	0.5	1.2	10.2	6.1	12.2	19.0	21.4	21.9	4.1	0.6	2.2
	女性	1641	0.7	0.2	0.4	0.5	1.6	2.0	11.5	12.2	17.4	18.8	14.4	12.1	4.6	1.3	2.2
性別・年齢別	男性／60～64歳	720	0.0	0.1	0.1	0.1	0.3	1.1	6.0	6.3	8.5	18.2	22.5	30.1	3.9	0.8	1.9
	男性／65～69歳	636	0.2	0.0	0.0	0.2	0.3	1.1	11.9	4.6	14.9	17.9	22.5	18.9	3.9	0.8	2.8
	男性／70～74歳	501	0.6	0.2	0.4	0.0	1.2	1.4	14.0	8.0	14.2	21.6	18.4	13.8	4.8	0.0	1.6
	女性／60～64歳	679	0.4	0.3	0.3	0.4	1.5	1.5	9.9	8.5	18.1	20.5	14.3	15.0	5.2	1.0	3.1
	女性／65～69歳	781	0.9	0.3	0.3	0.5	1.8	2.2	12.8	14.5	16.9	18.2	14.1	10.5	4.2	1.5	1.4
	女性／70～74歳	181	1.1	0.0	1.7	1.1	1.1	3.3	11.6	16.0	17.1	15.5	16.0	7.7	3.9	1.7	2.2
カテゴリ別	A定年後就業	987	0.4	0.0	0.1	0.2	0.8	1.8	11.1	6.2	14.4	18.7	20.5	20.2	3.3	0.4	1.8
	継続雇用	362	0.3	0.0	0.0	0.3	0.6	1.1	8.6	8.6	12.4	19.6	19.6	24.0	3.6	0.3	1.1
	再就職	625	0.5	0.0	0.2	0.2	1.0	2.2	12.6	4.8	15.5	18.2	21.0	17.9	3.2	0.5	2.2
	Bリタイア	846	0.2	0.0	0.2	0.2	0.8	0.7	13.2	11.9	17.5	20.9	17.1	12.4	2.8	0.4	1.4
	C現役	1095	0.5	0.5	0.4	0.6	1.0	2.3	7.5	6.8	9.8	18.1	18.8	22.4	6.4	1.8	3.3
	正社員・正職員	263	0.4	0.8	0.8	0.0	0.4	1.1	4.9	4.9	8.0	17.1	22.1	34.2	3.4	0.0	1.9
	契約社員・準社員	58	0.0	0.0	0.0	0.0	0.0	1.7	5.2	5.2	6.9	31.0	24.1	19.0	5.2	0.0	1.7
	アルバイト・パート	361	0.8	0.3	0.3	0.8	2.5	3.9	12.5	11.6	14.4	19.4	14.1	10.5	3.9	1.7	3.3
	派遣社員	21	0.0	0.0	0.0	0.0	0.0	0.0	0.0	4.8	0.0	23.8	19.0	38.1	9.5	4.8	0.0
	会社経営者	67	0.0	0.0	0.0	0.0	0.0	1.5	1.5	0.0	6.0	14.9	25.4	32.8	13.4	1.5	3.0
	自営業・自由業	325	0.3	0.6	0.3	1.2	0.3	1.8	6.2	4.6	8.0	15.4	19.1	23.4	10.2	3.7	4.9
	D非就業	570	0.9	0.2	0.5	0.0	1.8	1.1	12.8	13.7	20.4	17.9	14.0	9.6	4.4	1.1	1.8
	専業主婦／主夫	401	0.7	0.0	0.7	0.0	2.0	1.0	13.7	17.2	21.7	16.2	13.0	8.0	4.0	0.5	1.2
無職	169	1.2	0.6	0.0	0.0	1.2	1.2	10.7	5.3	17.2	21.9	16.6	13.6	5.3	2.4	3.0	

反転シロヌキ …全体の数値より5ポイント以上大きい  
水色アミカケ …全体の数値より5ポイント以上小さい  
グレー斜線 …回答者数が30未満（参考値）

## 12. 希望する勤務日数

- 今後の就労で希望する勤務日数を聞くと、「週に5日程度」が最も多く31.8%、次いで「週に3日程度」が29.6%、「週に4日程度」が26.0%だった。

Q. 次の就労/今後の就労で希望する勤務日数でお考えに近いものを1つだけお知らせください。（単一回答）  
【対象者：今後「ぜひ就労したい」～「どちらともいえない」と回答した人】

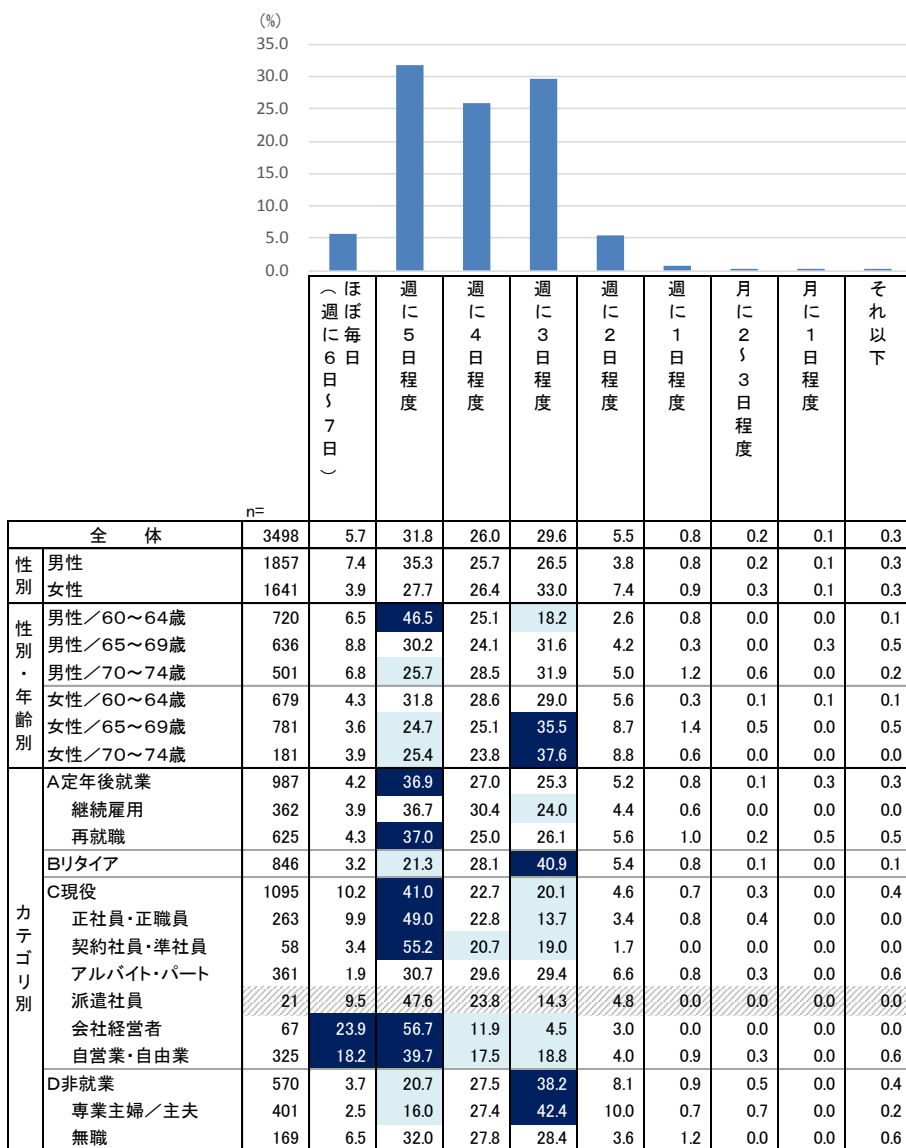

反転シロヌキ …全体の数値より5ポイント以上大きい  
 水色アミカケ …全体の数値より5ポイント以上小さい  
 グレー斜線 …回答者数が30未満（参考値）

### 13. 希望する給与

- 今後の就労で希望する年収を聞くと、「50～100万円未満」が最も多く30.7%、「50万円未満」が22.6%、「100～200万円未満」が20.7%となった。

Q. 次の就労/今後の就労について、どのくらいのお給料が希望ですか。年収でお知らせください。（単一回答）  
【対象者：今後「ぜひ就労したい」～「どちらともいえない」と回答した人】

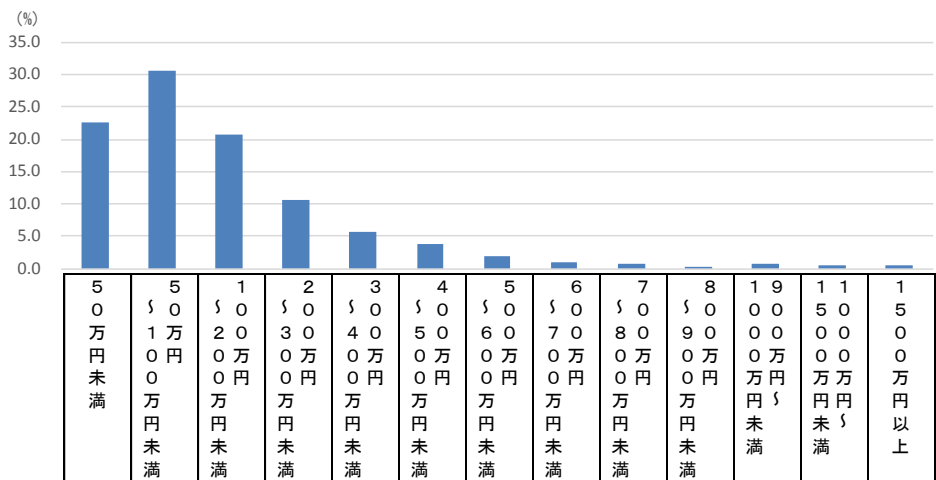

		n=	50万円未満	50万円～100万円未満	100万円～200万円未満	200万円～300万円未満	300万円～400万円未満	400万円～500万円未満	500万円～600万円未満	600万円～700万円未満	700万円～800万円未満	800万円～900万円未満	900万円～1000万円未満	1000万円～1100万円未満	1100万円～1200万円未満	1200万円～1300万円未満	1300万円～1400万円未満	1400万円～1500万円未満	1500万円以上
全体		3498	22.6	30.7	20.7	10.7	5.7	3.8	1.9	1.1	0.7	0.3	0.7	0.6	0.6	0.6	0.6	0.6	0.6
性別	男性	1857	16.6	22.9	23.3	14.7	7.8	5.7	2.7	1.7	1.2	0.4	1.3	0.8	1.0	0.8	1.0	0.8	1.0
	女性	1641	29.3	39.6	17.7	6.1	3.5	1.6	1.0	0.4	0.2	0.1	0.0	0.4	0.2	0.0	0.4	0.2	0.2
性別・年齢別	男性/60～64歳	720	10.1	15.7	22.5	17.4	11.4	8.9	4.3	2.5	2.4	0.3	2.8	1.0	0.8	1.0	0.8	1.0	0.8
	男性/65～69歳	636	16.5	25.8	25.6	14.8	6.0	3.9	2.4	1.3	0.6	0.8	0.2	0.6	1.6	0.6	1.6	0.6	1.6
	男性/70～74歳	501	25.9	29.5	21.6	10.8	4.8	3.2	1.0	1.0	0.2	0.2	0.6	0.6	0.6	0.6	0.6	0.6	0.6
	女性/60～64歳	679	22.1	39.3	20.5	8.1	4.0	2.7	1.0	0.7	0.3	0.1	0.0	0.7	0.4	0.0	0.7	0.4	0.4
	女性/65～69歳	781	32.9	40.2	16.8	5.0	3.3	0.9	0.5	0.3	0.0	0.0	0.0	0.1	0.0	0.1	0.0	0.1	0.0
	女性/70～74歳	181	40.9	38.1	11.0	3.3	2.2	1.1	2.8	0.0	0.6	0.0	0.0	0.0	0.0	0.0	0.0	0.0	0.0
カテゴリ別	A 定年後就業	987	12.8	26.1	23.6	15.9	9.1	5.9	2.1	1.5	0.9	0.3	0.8	0.5	0.4	0.5	0.4	0.5	0.4
	継続雇用	362	11.3	19.1	20.4	17.4	13.8	11.0	2.2	2.2	1.1	0.6	0.6	0.3	0.0	0.6	0.3	0.0	0.0
	再就職	625	13.6	30.2	25.4	15.0	6.4	2.9	2.1	1.1	0.8	0.2	1.0	0.6	0.6	0.6	0.6	0.6	0.6
	B リタイア	846	27.4	34.3	22.0	9.2	3.1	2.4	0.2	0.5	0.4	0.2	0.0	0.2	0.1	0.2	0.1	0.2	0.1
	C 現役	1095	18.4	24.9	22.5	11.3	7.2	4.8	3.7	1.6	1.2	0.4	1.5	1.1	1.5	1.1	1.5	1.1	1.5
	正社員・正職員	263	12.2	16.0	19.0	13.7	12.2	8.4	6.8	1.9	2.3	0.8	1.9	2.3	2.7	2.3	2.7	2.3	2.7
	契約社員・準社員	58	15.5	22.4	32.8	13.8	3.4	5.2	3.4	3.4	0.0	0.0	0.0	0.0	0.0	0.0	0.0	0.0	0.0
	アルバイト・パート	361	18.8	45.4	29.6	5.0	0.3	0.3	0.0	0.6	0.0	0.0	0.0	0.0	0.0	0.0	0.0	0.0	0.0
	派遣社員	21	4.8	23.8	28.6	19.0	14.3	9.5	0.0	0.0	0.0	0.0	0.0	0.0	0.0	0.0	0.0	0.0	0.0
	会社経営者	67	16.4	7.5	11.9	11.9	4.5	7.5	10.4	6.0	4.5	0.0	7.5	3.0	9.0	3.0	9.0	3.0	9.0
	自営業・自由業	325	24.6	13.5	17.2	15.4	11.7	6.2	4.0	1.5	1.2	0.6	1.8	1.2	0.9	1.2	0.9	1.2	0.9
	D 非就業	570	40.4	44.6	10.2	2.5	1.1	0.2	0.7	0.2	0.0	0.0	0.0	0.0	0.2	0.2	0.2	0.2	0.2
専業主婦/主夫	401	43.9	47.6	6.2	0.7	0.5	0.0	0.5	0.0	0.0	0.0	0.0	0.0	0.2	0.2	0.2	0.2	0.2	
無職	169	32.0	37.3	19.5	6.5	2.4	0.6	1.2	0.6	0.0	0.0	0.0	0.0	0.0	0.0	0.0	0.0	0.0	

反転シロヌキ …全体の数値より5ポイント以上大きい  
 水色アミカケ …全体の数値より5ポイント以上小さい  
 グレー斜線 …回答者数が30未満（参考値）

## 14. 今後の仕事で重視すること

- 今後の就労で重視することを聞くと、「勤務時間」52.5%、「勤務日数」46.6%、「勤務地」45.3%、「通勤時間」45.1%など、勤務の利便性が重視されている。また、「仕事内容が体力的に見あうかどうか」についても、3割以上の人が重視している。

Q. 今後の就労に向けて、どのような事を重視しますか。あてはまるものをいくつでもお知らせください。（複数回答）  
【対象者：今後「ぜひ就労したい」～「どちらともいえない」と回答した人】

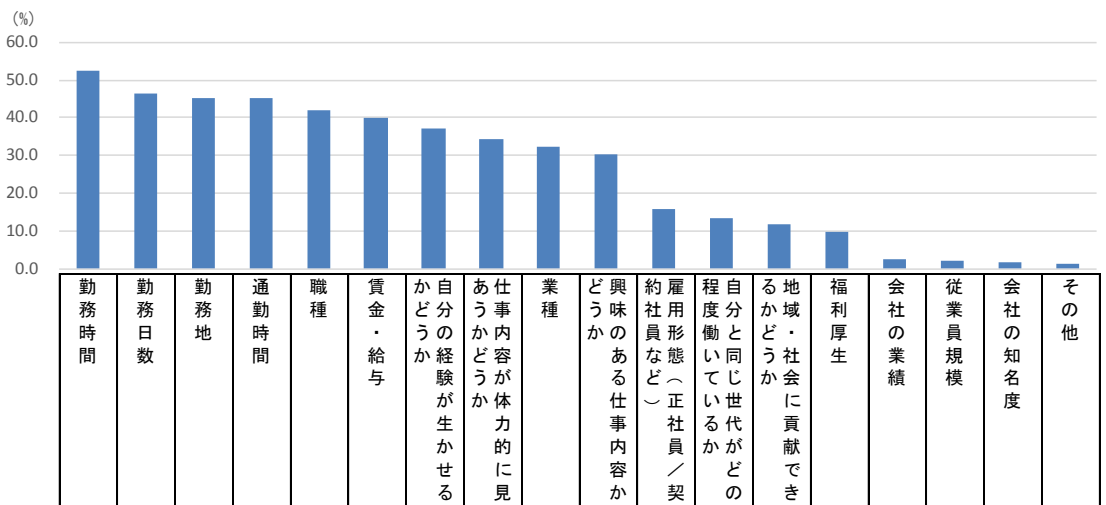

		n=	勤務時間	勤務日数	勤務地	通勤時間	職種	賃金・給与	かどうの経験が生かせる	あうかどうか	仕事内容が体力的に見	業種	興味のある仕事内容か	約社員など	雇用形態（正社員／契約社員など）	程度働いている世代がどの	自分と同じ世代がどの	地域・社会に貢献でき	福利厚生	会社の業績	従業員規模	会社の知名度	その他
全体		3498	52.5	46.6	45.3	45.1	42.1	40.1	37.2	34.4	32.3	30.2	30.2	15.7	13.4	11.9	9.9	2.4	1.9	1.6	1.2		
性別	男性	1857	50.6	44.8	42.8	41.4	41.7	40.6	40.7	30.5	33.9	29.8	16.8	10.6	13.7	9.9	2.8	1.5	1.7	1.6			
	女性	1641	54.7	48.6	48.1	49.3	42.5	39.4	33.3	38.8	30.5	30.7	14.4	16.5	9.9	9.9	1.9	2.3	1.4	0.9			
性別・年齢別	男性／60～64歳	720	50.6	42.9	41.5	40.3	41.7	51.1	36.0	26.8	34.0	26.3	23.5	8.9	9.0	14.4	1.8	1.8	2.1	0.8			
	男性／65～69歳	636	50.5	47.8	43.7	43.1	42.5	36.3	41.8	31.6	33.6	32.7	13.1	10.2	13.7	6.6	2.5	1.1	1.6	1.9			
	男性／70～74歳	501	50.9	43.7	43.3	40.9	40.7	30.9	45.9	34.5	33.9	31.3	12.0	13.6	20.4	7.6	4.6	1.4	1.4	2.2			
	女性／60～64歳	679	59.1	51.7	50.2	51.1	45.1	47.1	35.2	37.7	32.3	31.1	18.7	14.9	7.5	11.9	1.5	2.7	1.5	0.9			
	女性／65～69歳	781	53.1	48.0	48.4	49.2	42.3	34.8	31.2	39.8	30.0	30.2	11.8	17.9	10.9	7.6	1.5	2.2	1.5	1.0			
	女性／70～74歳	181	45.3	39.8	38.7	43.1	34.3	30.4	35.4	38.7	26.5	30.9	9.9	16.6	14.4	12.7	5.0	1.7	0.6	0.0			
カテゴリ別	A定年後就業	987	51.9	47.9	44.3	43.4	41.1	46.0	39.8	31.1	31.9	28.8	18.4	11.0	13.6	10.9	2.7	1.7	1.9	1.1			
	継続雇用	362	53.0	48.6	45.0	42.8	42.5	51.4	39.2	28.2	32.6	25.1	23.8	10.5	8.6	12.7	3.3	1.7	1.4	0.3			
	再就職	625	51.2	47.5	43.8	43.7	40.3	42.9	40.2	32.8	31.5	30.9	15.4	11.4	16.5	9.9	2.4	1.8	2.2	1.6			
	Bリタイア	846	62.2	56.5	54.8	54.0	51.3	33.2	40.7	38.1	36.4	33.8	13.5	14.8	16.7	9.3	2.8	1.7	2.0	0.7			
	C現役	1095	42.6	35.7	34.3	34.9	34.7	43.3	35.0	27.4	29.3	25.5	17.4	10.0	7.8	10.3	2.1	1.9	1.2	1.8			
	正社員・正職員	263	40.3	33.5	34.6	36.5	37.3	50.6	33.5	23.2	24.7	20.5	31.2	8.7	7.6	17.5	2.3	2.7	1.5	0.4			
	契約社員・準社員	58	62.1	55.2	50.0	55.2	39.7	58.6	44.8	39.7	36.2	39.7	24.1	19.0	10.3	22.4	1.7	1.7	1.7	0.0			
	アルバイト・パート	361	55.7	49.6	48.8	49.3	42.1	50.1	27.7	31.3	29.9	23.8	12.7	12.7	5.0	7.8	0.8	1.4	0.8	0.6			
	派遣社員	21	61.9	52.4	52.4	42.9	42.9	61.9	38.1	33.3	33.3	19.0	28.6	14.3	0.0	19.0	0.0	0.0	0.0	0.0			
	会社経営者	67	26.9	20.9	17.9	14.9	29.9	46.3	34.3	23.9	32.8	25.4	20.9	3.0	11.9	7.5	13.4	3.0	3.0	3.0			
	自営業・自由業	325	28.6	20.6	17.5	17.5	24.0	25.2	42.5	24.6	30.2	29.2	8.6	7.4	10.2	5.2	1.2	1.8	0.9	4.6			
	D非就業	570	58.4	50.5	53.7	54.6	44.2	33.7	31.9	48.2	32.6	36.5	11.1	21.9	9.8	8.2	1.6	2.3	1.1	1.1			
	専業主婦／主夫	401	59.9	50.9	53.9	53.9	42.9	34.4	29.9	46.9	33.7	39.7	11.5	23.7	9.7	7.7	1.7	2.7	1.2	0.7			
無職	169	55.0	49.7	53.3	56.2	47.3	32.0	36.7	51.5	30.2	29.0	10.1	17.8	10.1	9.5	1.2	1.2	0.6	1.8				

反転シロヌキ …全体の数値より5ポイント以上大きい  
 水色アミカケ …全体の数値より5ポイント以上小さい  
 グレー斜線 …回答者数が30未満（参考値）



## 15. 今後働くために重要だと思うこと

- 今後の就労に向けて重要だと思う事柄を聞くと、「順応性がある」64.1%、「理解力がある」60.9%、「判断力がある」60.8%、「臨機応変に対応できる柔軟性がある」60.3%などとなった。

Q. 今後の就労に向けてご自身で重要だと思う事柄をいくつでもお知らせください。その中で、今現在の状態であてはまるものをいくつでもお知らせください。／今後の就労に向けて重要だと思う事柄（複数回答）  
【対象者：今後「ぜひ就労したい」～「どちらともいえない」と回答した人】

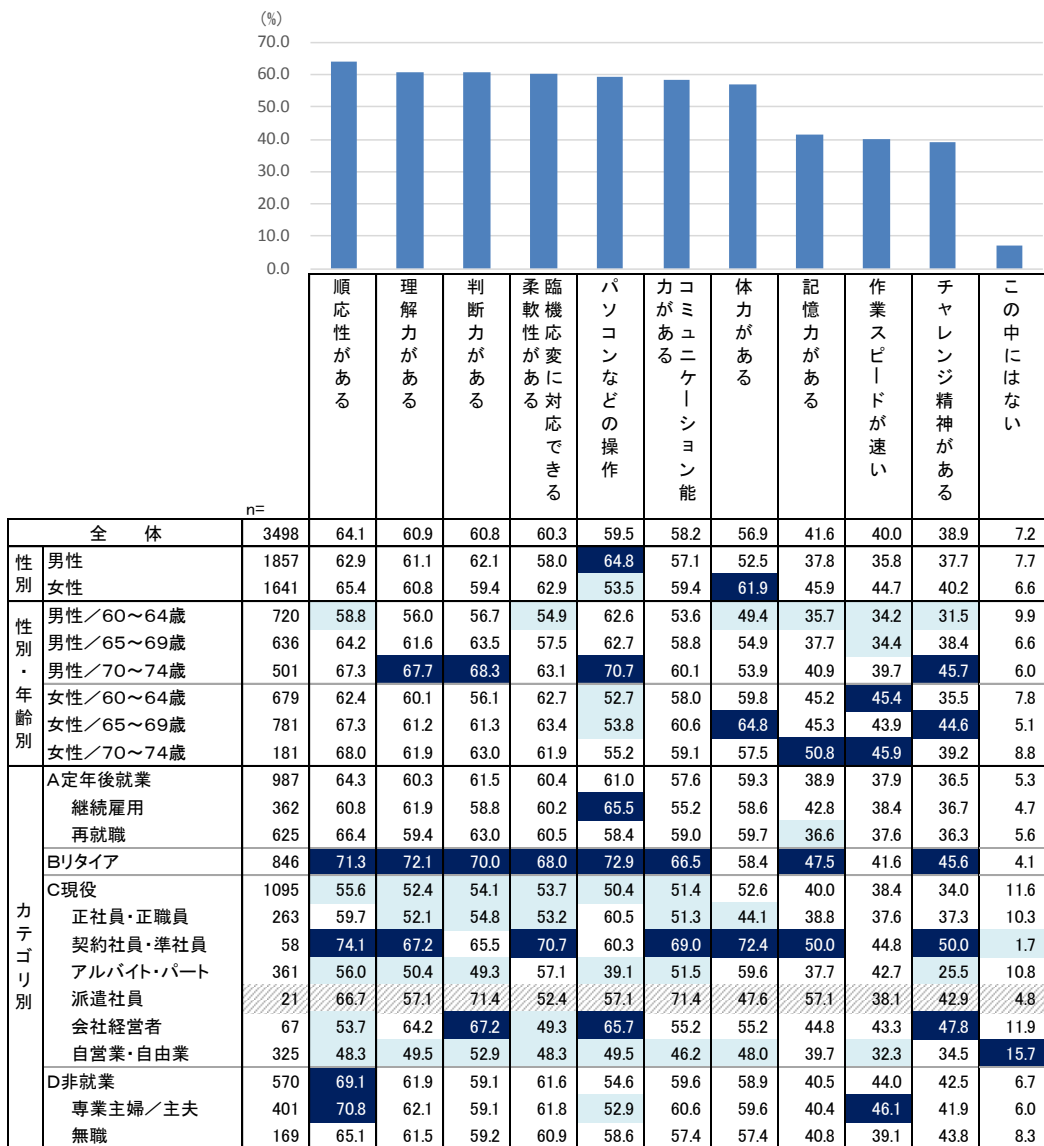

反転シロヌキ …全体の数値より5ポイント以上大きい  
水色アミカケ …全体の数値より5ポイント以上小さい  
グレー斜線 …回答者数が30未満（参考値）

## 16. 自己評価（あてはまるもの）

- 今後の就労に向けて重要だと思う事柄のうち、現在の自分にあてはまるものを聞くと、「順応性がある」46.7%、「パソコンなどの操作」45.2%、「判断力がある」43.7%、「臨機応変に対応できる柔軟性がある」43.6%などとなった。

Q. 今後の就労に向けてご自身で重要だと思う事柄をいくつでもお知らせください。その中で、今現在の状態であてはまるものをいくつでもお知らせください。／今現在の状態であてはまるもの（複数回答）  
【対象者：今後「ぜひ就労したい」～「どちらともいえない」と回答した人】

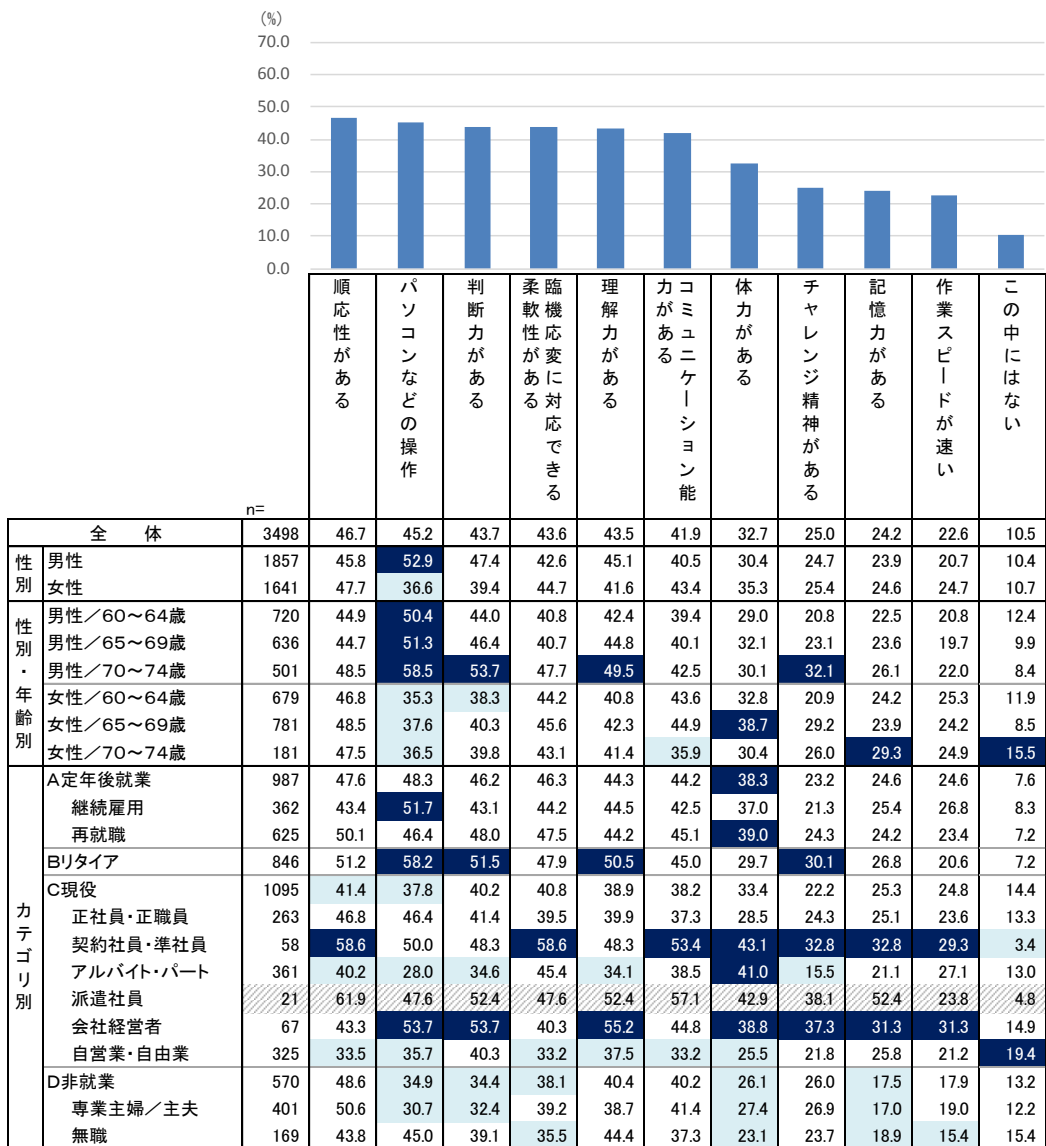

反転シロヌキ …全体の数値より5ポイント以上大きい  
水色アミカケ …全体の数値より5ポイント以上小さい  
グレー斜線 …回答者数が30未満（参考値）

## 17. 自己評価（不安なもの）

- 今後の就労に向けて重要だと思う事柄のうち、不安だと思うものを聞くと、「この中にはない」が60.7%で最も多く、「体力」16.7%、「記憶力」8.1%、「作業スピード」7.7%などとなった。

Q. 今現在の状態で不安だと思うものをいくつかでもお知らせください。（複数回答）

【対象者：今後「ぜひ就労したい」～「どちらともいえない」と回答した人】

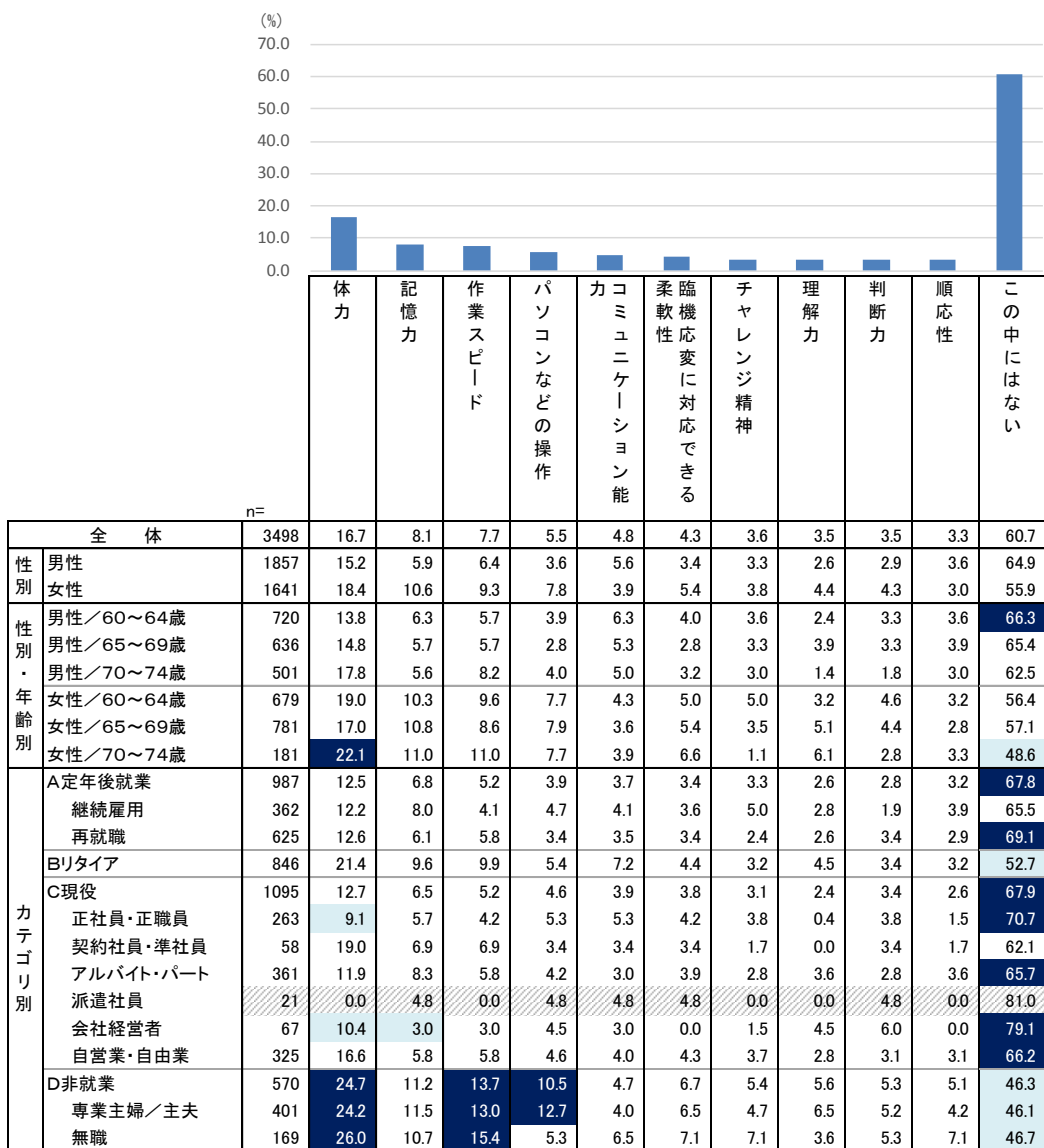

反転シロヌキ …全体の数値より5ポイント以上大きい  
水色アミカケ …全体の数値より5ポイント以上小さい  
グレー斜線 …回答者数が30未満（参考値）

## 18. 希望する働き方 (1) これまでのスキル⇔新しいスキル

- 働き方について、2つの考え方のうちどちらの考えに近いかを聞いた。「これまでに身につけた能力・スキルを活かす」と「新しい能力・スキルを身につける」では、「これまでに身につけた能力・スキルを活かす」という考えに近いという回答が8割を超えた。

Q. 以下に、AとBの2つの考え方があります。それぞれについて、あなたはどちらの考えに近いですか。（単一回答）

A) これまでに身につけた能力・スキルを活かす ⇔ B) 新しい能力・スキルを身につける

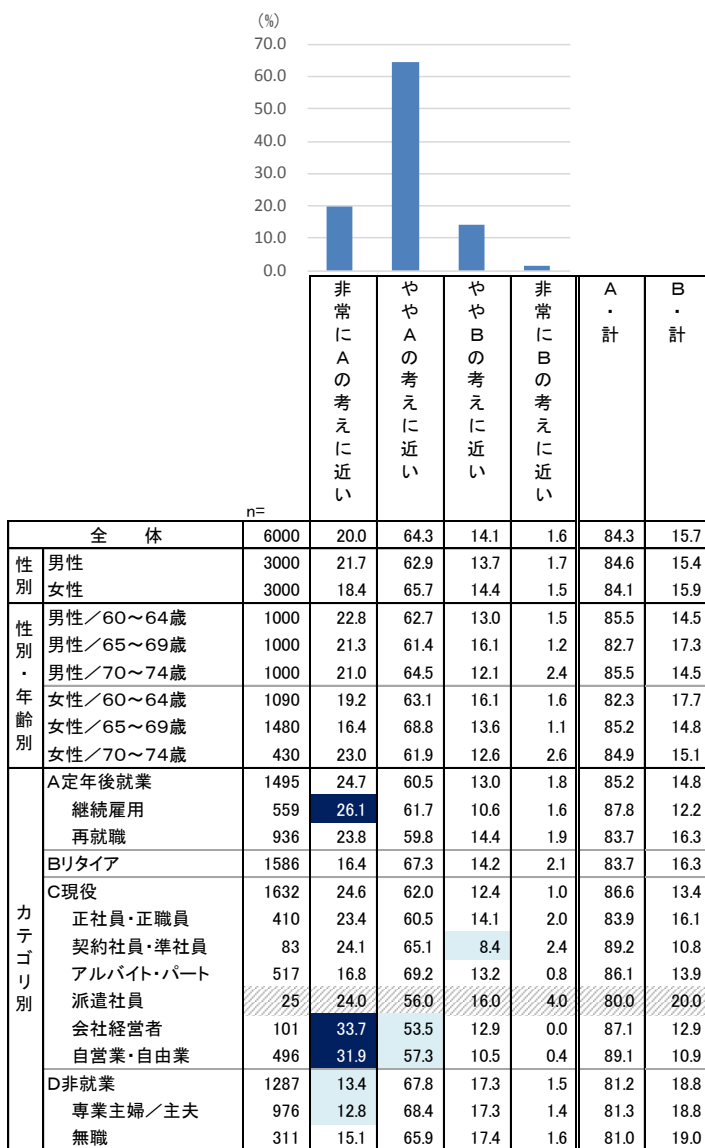

反転シロヌキ …全体の数値より5ポイント以上大きい  
 水色アミカケ …全体の数値より5ポイント以上小さい  
 グレー斜線 …回答者数が30未満（参考値）

## 18. 希望する働き方 (2) 後進の指導⇔自分で成果

- 働き方について、2つの考え方のうちどちらの考えに近いかを聞いた。「後進の指導・育成をする」と「自分で成果を出す」では、ほぼ半数ずつの回答となったが、「自分で成果を出す」の方がやや多い結果となった。男女別に見ると、男性は「後進の指導・育成をする」、女性は「自分で成果を出す」の割合が高い。

Q. 以下に、AとBの2つの考え方があります。それぞれについて、あなたはどちらの考えに近いですか。（単一回答）

A) 後進の指導・育成をする ⇔ B) 自分で成果を出す

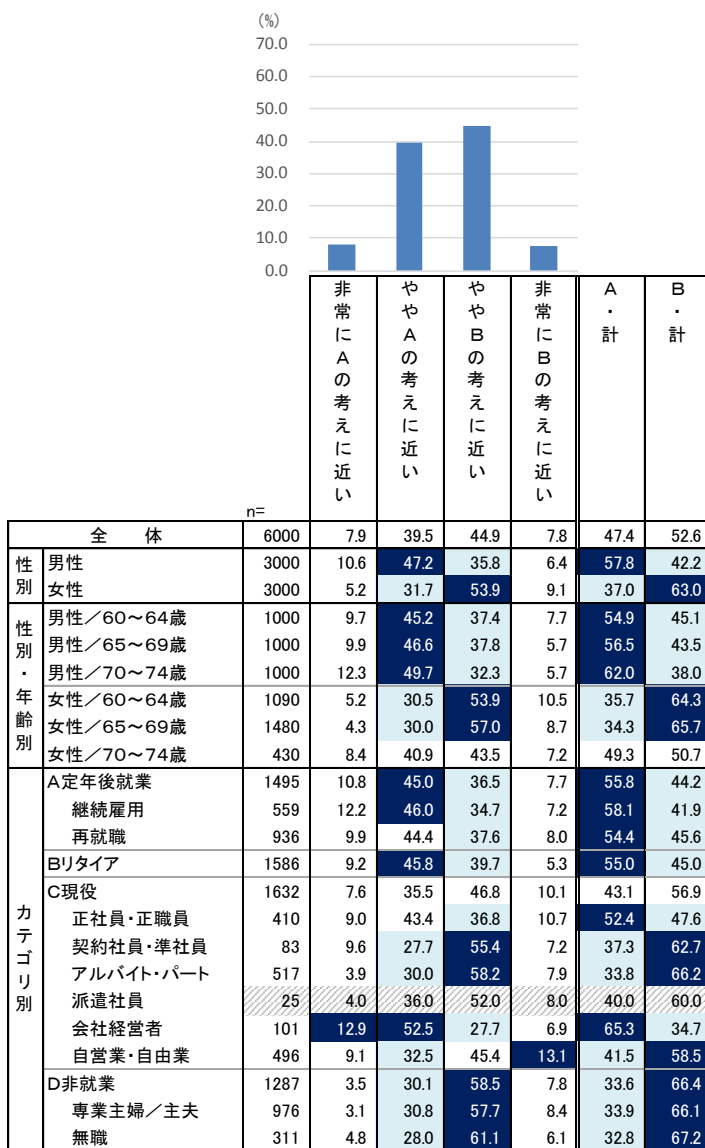

反転シロヌキ …全体の数値より5ポイント以上大きい  
 水色アミカケ …全体の数値より5ポイント以上小さい  
 グレー斜線 …回答者数が30未満（参考値）

## 18. 希望する働き方 (3) 決まった範囲⇔さまざまな興味

- 働き方について、2つの考え方のうちどちらの考えに近いかを聞いた。「決まった範囲で着実に仕事をする」と「さまざまなことに興味をもって仕事をする」では、「決まった範囲で着実に仕事をする」という考えに近いという回答が7割近くとなった。特にアルバイト・パートの人は「決まった範囲で着実に仕事をする」の割合が高い。

Q. 以下に、AとBの2つの考え方があります。それぞれについて、あなたはどちらの考えに近いですか。（単一回答）

A) 決まった範囲で着実に仕事をする ⇔ B) さまざまなことに興味をもって仕事をする

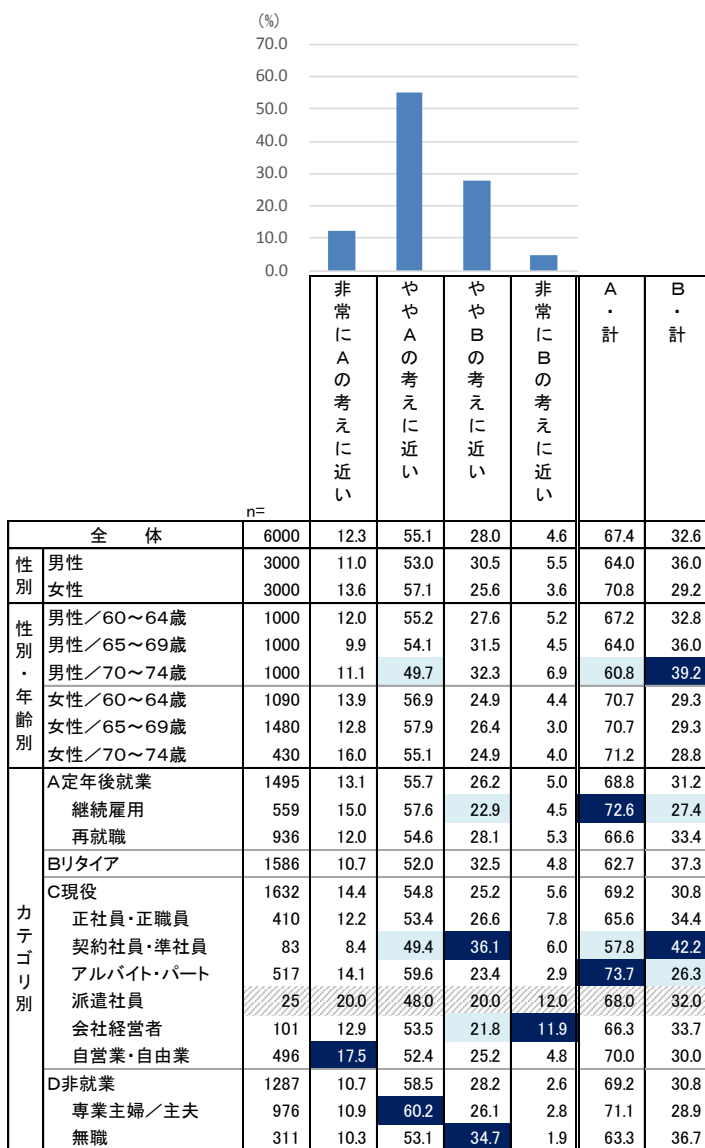

反転シロヌキ …全体の数値より5ポイント以上大きい  
 水色アミカケ …全体の数値より5ポイント以上小さい  
 グレー斜線 …回答者数が30未満（参考値）

## 18. 希望する働き方 (4) 社会に貢献⇔自分の興味

- 働き方について、2つの考え方のうちどちらの考えに近いかを聞いた。「社会に貢献できる仕事をする」と「自分の興味がある仕事をする」では、ほぼ半数ずつの回答となったが、「社会に貢献できる仕事をする」の方が若干多い結果となった。

Q. 以下に、AとBの2つの考え方があります。それぞれについて、あなたはどちらの考えに近いですか。（単一回答）

A) 社会に貢献できる仕事をする ⇔ B) 自分の興味がある仕事をする

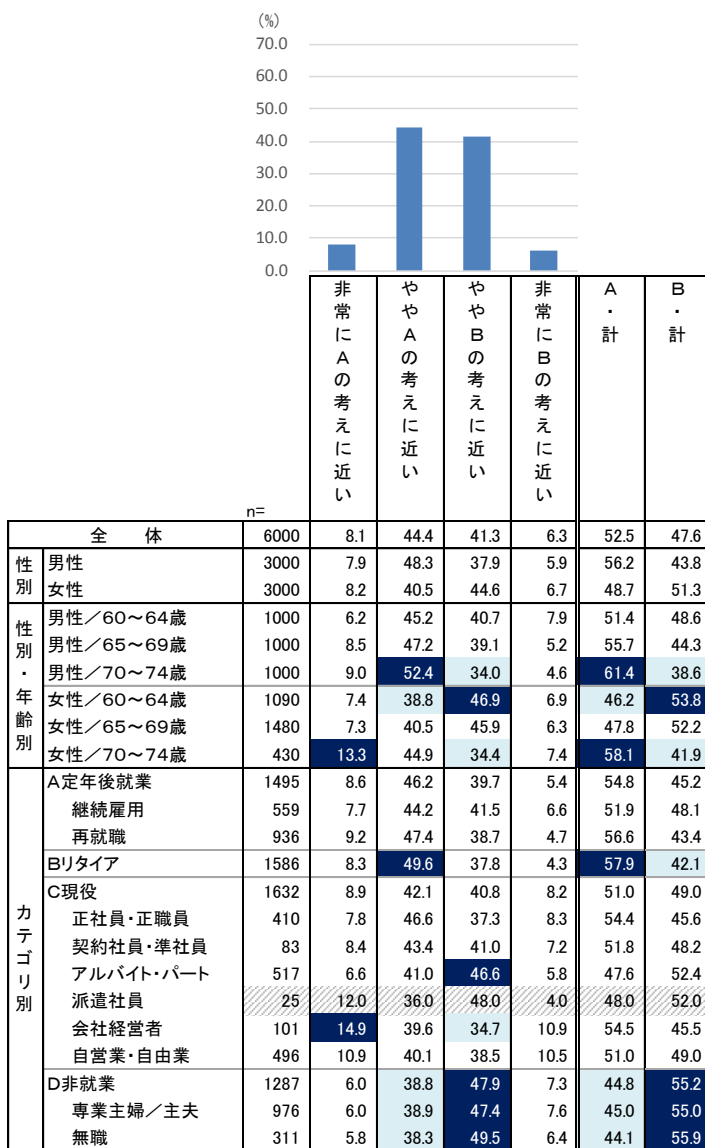

反転シロヌキ …全体の数値より5ポイント以上大きい  
 水色アミカケ …全体の数値より5ポイント以上小さい  
 グレー斜線 …回答者数が30未満（参考値）

## 18. 希望する働き方 (5) のんびり⇔忙しく

- 働き方について、2つの考え方のうちどちらの考えに近いかを聞いた。「のんびり働く」と「忙しく働く」では、「のんびり働く」という考えに近いという回答が約8割となった。

Q. 以下に、AとBの2つの考え方があります。それぞれについて、あなたはどちらの考えに近いですか。（単一回答）

A) のんびり働く ⇔ B) 忙しく働く

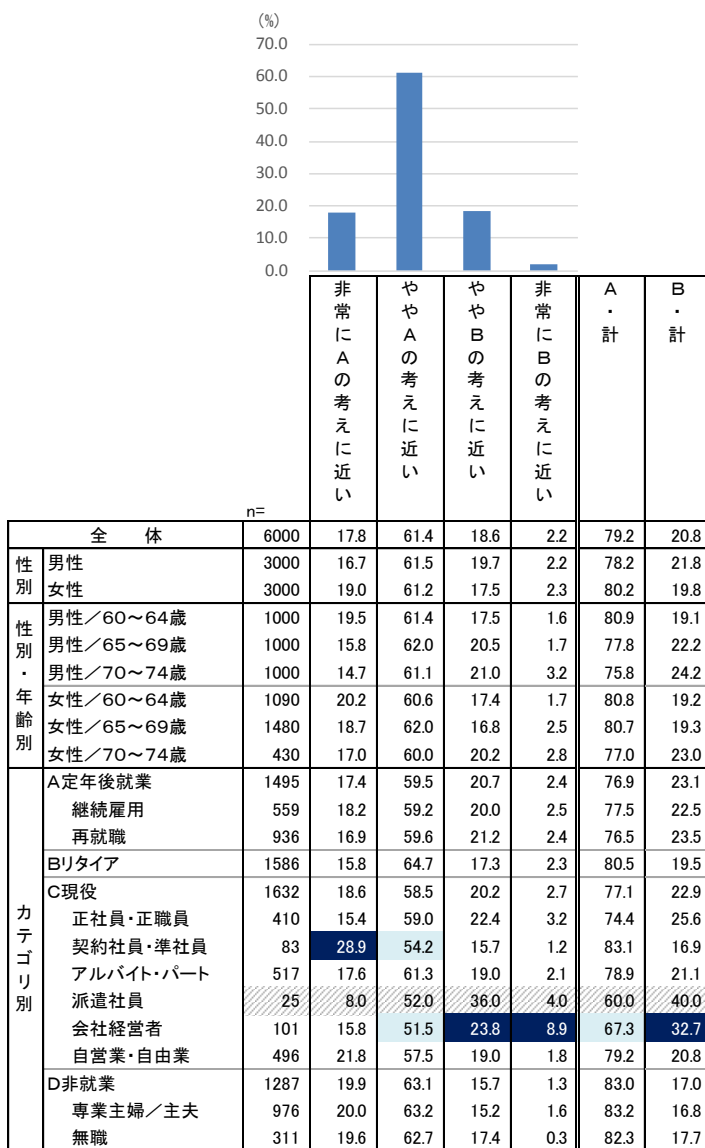

反転シロヌキ …全体の数値より5ポイント以上大きい  
 水色アミカケ …全体の数値より5ポイント以上小さい  
 グレー斜線 …回答者数が30未満（参考値）



## 18. 希望する働き方 (6) フルタイム⇔短時間

- 働き方について、2つの考え方のうちどちらの考えに近いかを聞いた。「フルタイムで働く」と「短時間あるいは限られた日数だけ働く」では、「短時間あるいは限られた日数だけ働く」という考えに近いという回答が8割弱となった。中でもアルバイト・パートや主婦は、「短時間あるいは限られた日数だけ働く」という割合が高い。

Q. 以下に、AとBの2つの考え方があります。それぞれについて、あなたはどちらの考えに近いですか。（単一回答）

A) フルタイムで働く ⇔ B) 短時間あるいは限られた日数だけ働く

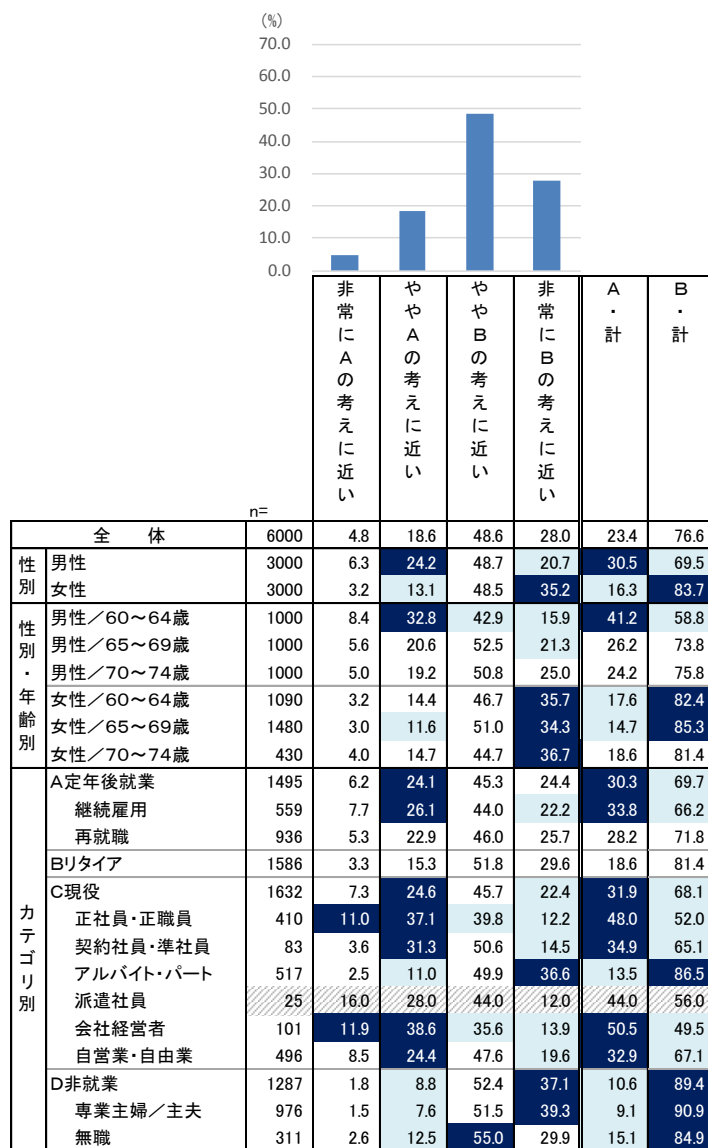

反転シロヌキ …全体の数値より5ポイント以上大きい  
 水色アミカケ …全体の数値より5ポイント以上小さい  
 グレー斜線 …回答者数が30未満（参考値）

## 18. 希望する働き方 (7) 大人数⇔少人数

- 働き方について、2つの考え方のうちどちらの考えに近いかを聞いた。「大人数で働く」と「少人数あるいは一人で働く」では、「少人数あるいは一人で働く」という考えに近いという回答が約8割となった。継続雇用や正社員・正職員の人は、「大人数で働く」の割合が比較的高い。

Q. 以下に、AとBの2つの考え方があります。それぞれについて、あなたはどちらの考えに近いですか。（単一回答）

A) 大人数で働く ⇔ B) 少人数あるいは一人で働く

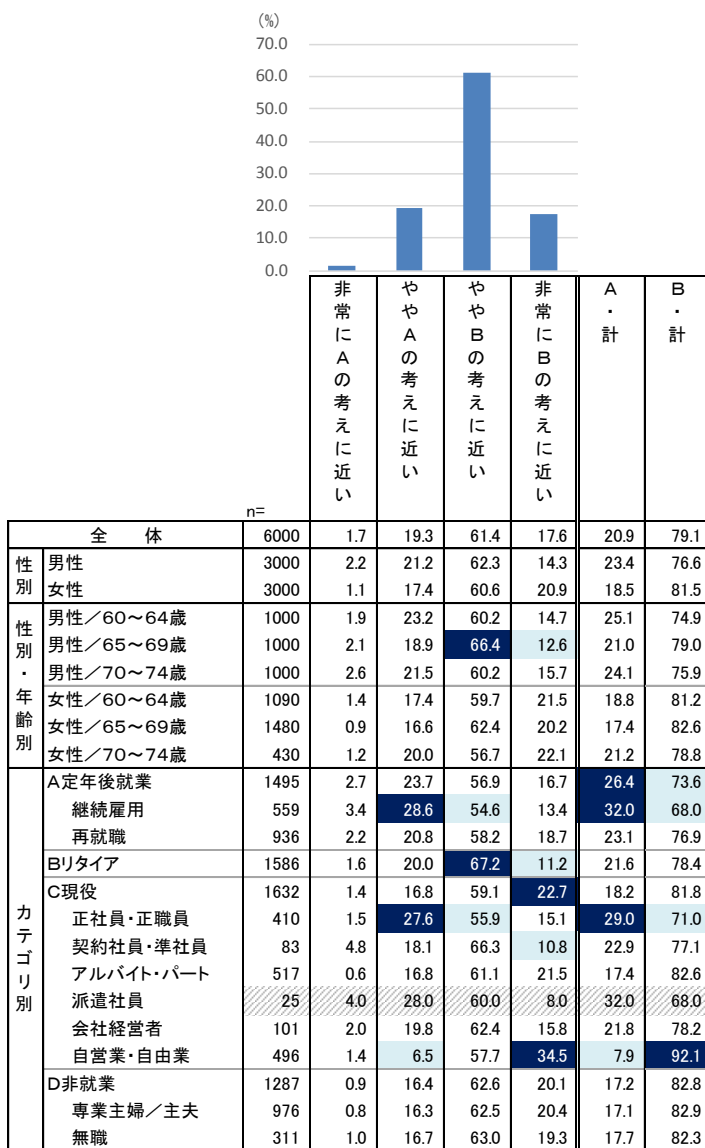

反転シロヌキ …全体の数値より5ポイント以上大きい  
水色アミカケ …全体の数値より5ポイント以上小さい  
グレー斜線 …回答者数が30未満（参考値）

## 18. 希望する働き方 (8) アットホーム⇔深く関わらない

- 働き方について、2つの考え方のうちどちらの考えに近いかを聞いた。「アットホームな雰囲気職場で働く」と「お互いあまり深く関わりあわない職場で働く」では、「アットホームな雰囲気職場で働く」という考えに近いという回答が約6割となった。

Q. 以下に、AとBの2つの考え方があります。それぞれについて、あなたはどちらの考えに近いですか。（単一回答）

A) アットホームな雰囲気職場で働く ⇔ B) お互いあまり深く関わりあわない職場で働く

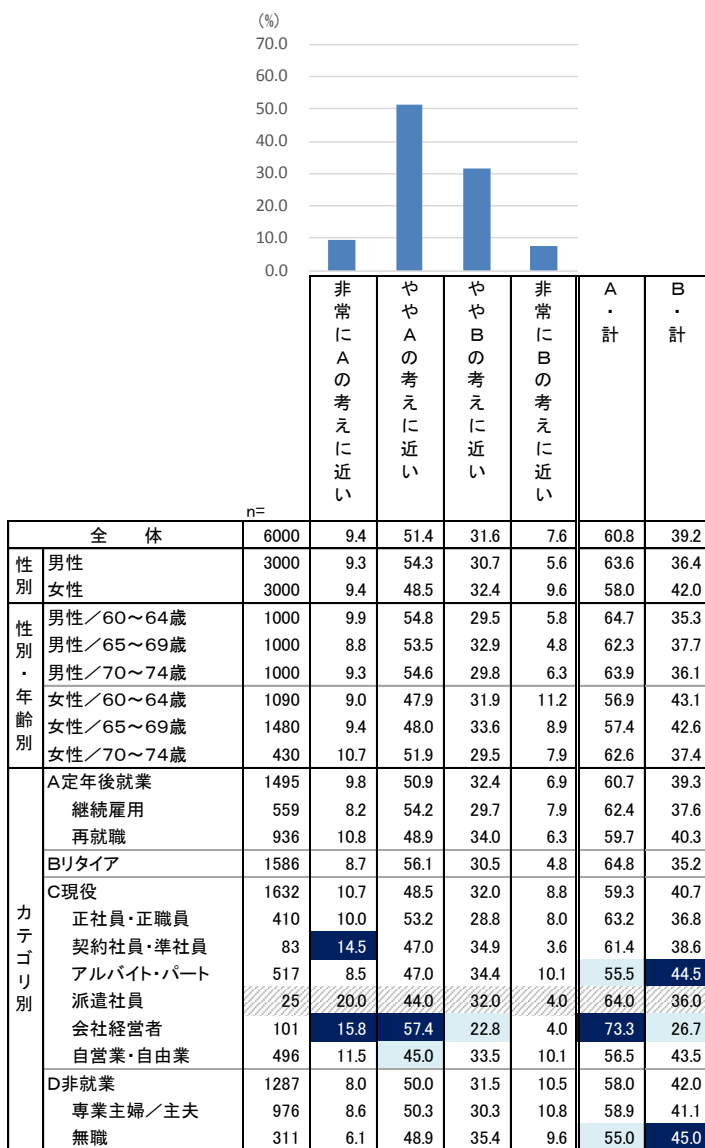

反転シロヌキ …全体の数値より5ポイント以上大きい  
 水色アミカケ …全体の数値より5ポイント以上小さい  
 グレー斜線 …回答者数が30未満（参考値）

# 1. 所有端末

- 所有している端末について聞いたところ、回答者の97.3%は「パソコン」を持っていた。また、51.8%が「スマートフォン以外の携帯電話（ガラケー）」を、33.2%が「スマートフォン」を持っているとの回答だった。

Q. 次にあげるもののうち、あなたがお持ちで使っているものを全てお知らせください。（複数回答）

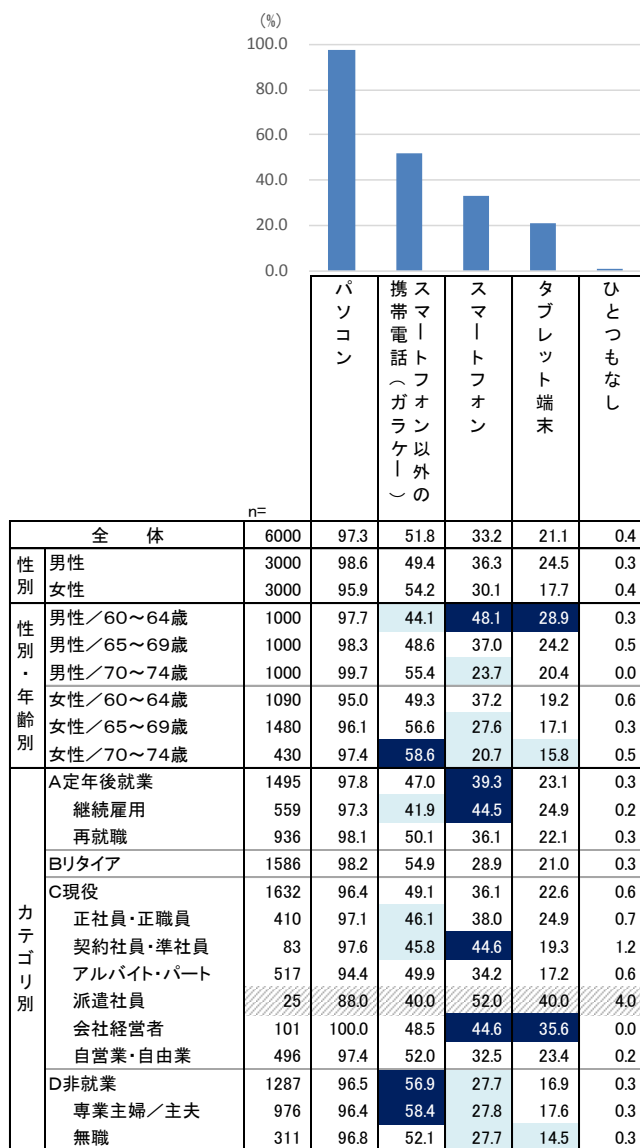

反転シロヌキ …全体の数値より5ポイント以上大きい  
 水色アミカケ …全体の数値より5ポイント以上小さい  
 グレー斜線 …回答者数が30未満（参考値）

## 2. パソコンの利用目的

- パソコンの利用目的を聞くと、「WEBサイトの閲覧」85.0%、「メール」82.1%、「ネットショッピング」69.3%などであった。

Q. あなたは普段、パソコンをどのような目的でお使いですか。あてはまるものを全てお知らせください。（複数回答）  
【対象者：パソコンを持っており使っている人】

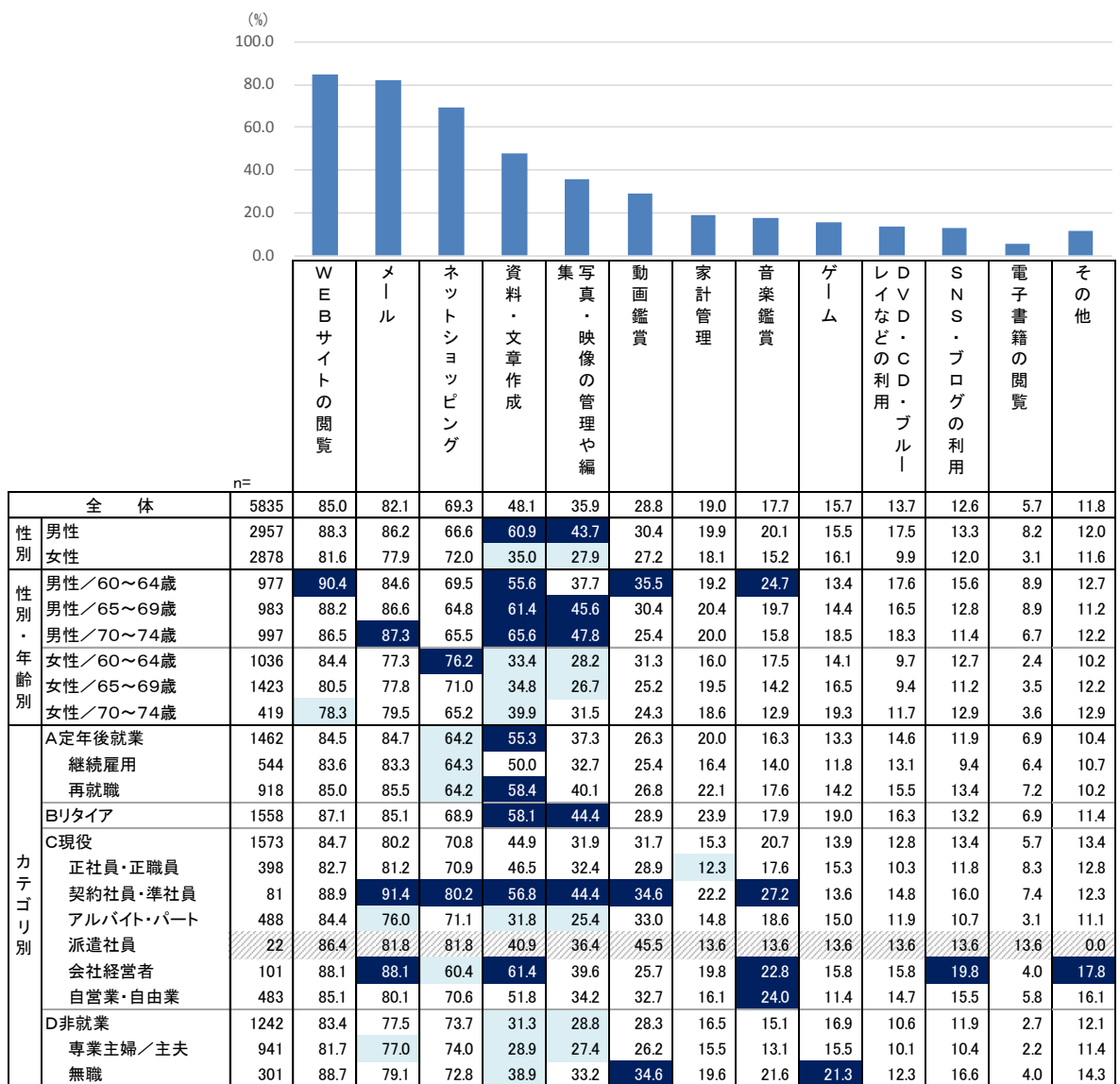

反転シロヌキ …全体の数値より5ポイント以上大きい  
水色アミカケ …全体の数値より5ポイント以上小さい  
グレー斜線 …回答者数が30未満（参考値）

### 3. 現在の世帯年収

- 現在の世帯年収を聞くと、「300万円～400万円未満」の割合が最も高く、「200万円～300万円未満」「400万円～500万円未満」が続く。

Q. 現在、生計を共にする方も含めた世帯年収およびあなたの個人年収をお知らせください。／世帯年収（単一回答）

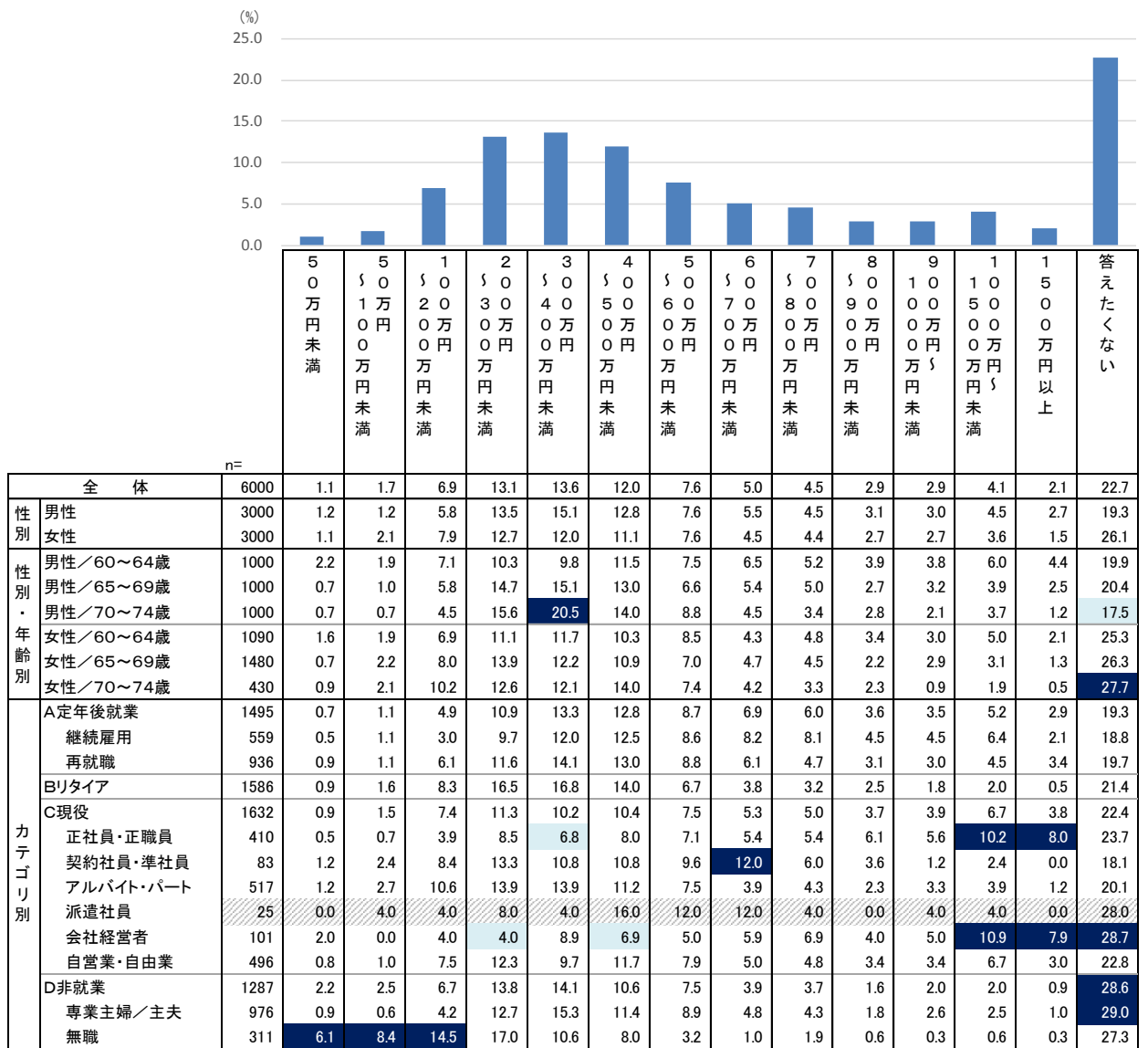

反転シロヌキ …全体の数値より5ポイント以上大きい  
水色アミカケ …全体の数値より5ポイント以上小さい  
グレー斜線 …回答者数が30未満（参考値）

## 4. 現在の個人年収

- 現在の個人年収を聞くと、「100万円～200万円未満」の割合が最も高く、「200万円～300万円未満」「50万円～100万円未満」が続く。

Q. 現在、生計を共にする方も含めた世帯年収およびあなたの個人年収をお知らせください。／個人年収（単一回答）

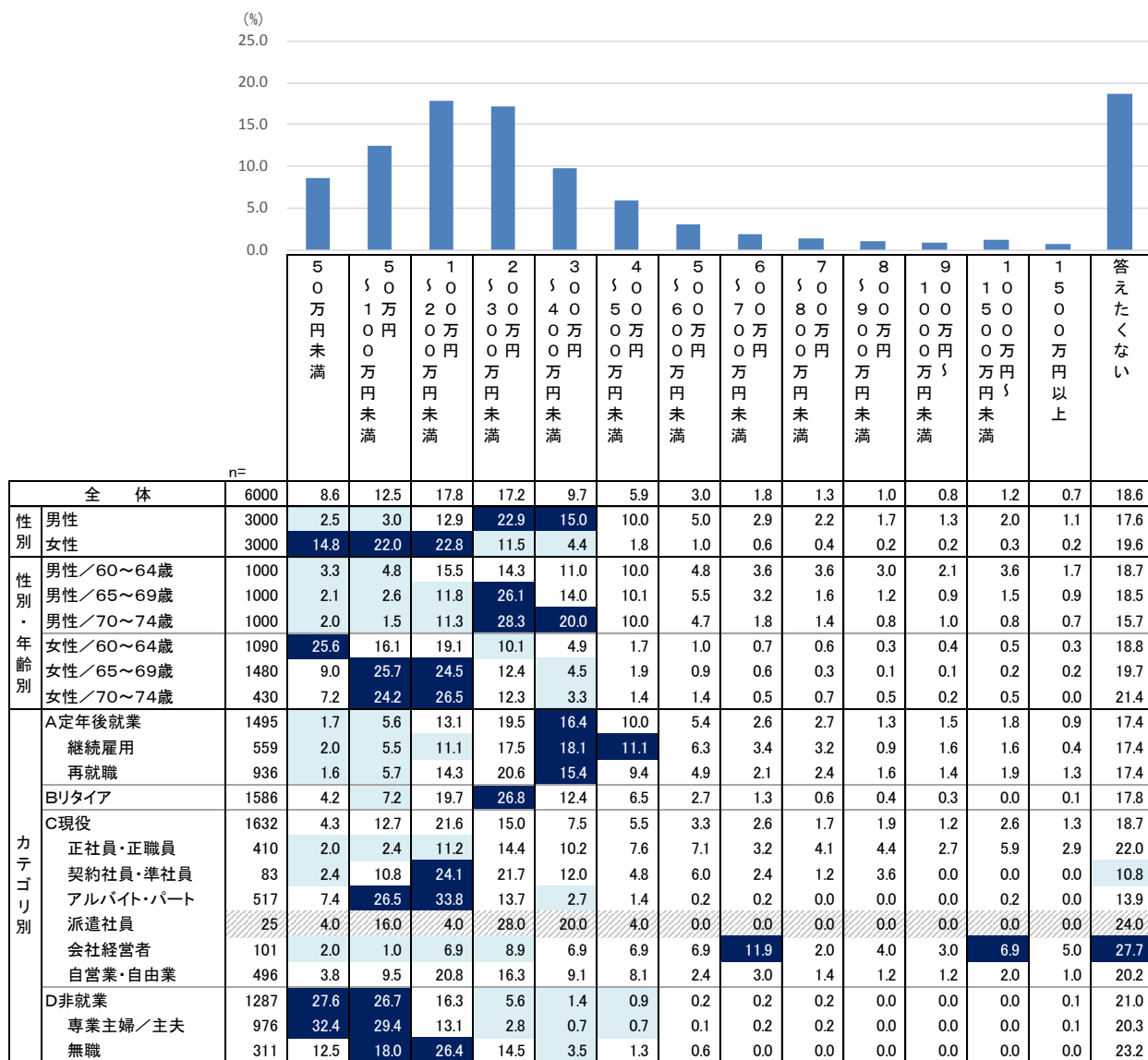

反転シロヌキ …全体の数値より5ポイント以上大きい  
 水色アミカケ …全体の数値より5ポイント以上小さい  
 グレー斜線 …回答者数が30未満（参考値）

## 5. 現在の1ヶ月の生活費

- 世帯での現在の1ヶ月の生活費を聞くと、「15万円～20万円未満」の割合が最も高く、「10万円～15万円未満」「20万円～25万円未満」と続く。

Q. 生計を共にする方も含めた現在の1ヶ月の生活費（家賃等も含む）と希望する生活費をそれぞれお知らせください。  
／現在の1ヶ月の生活費（単一回答）

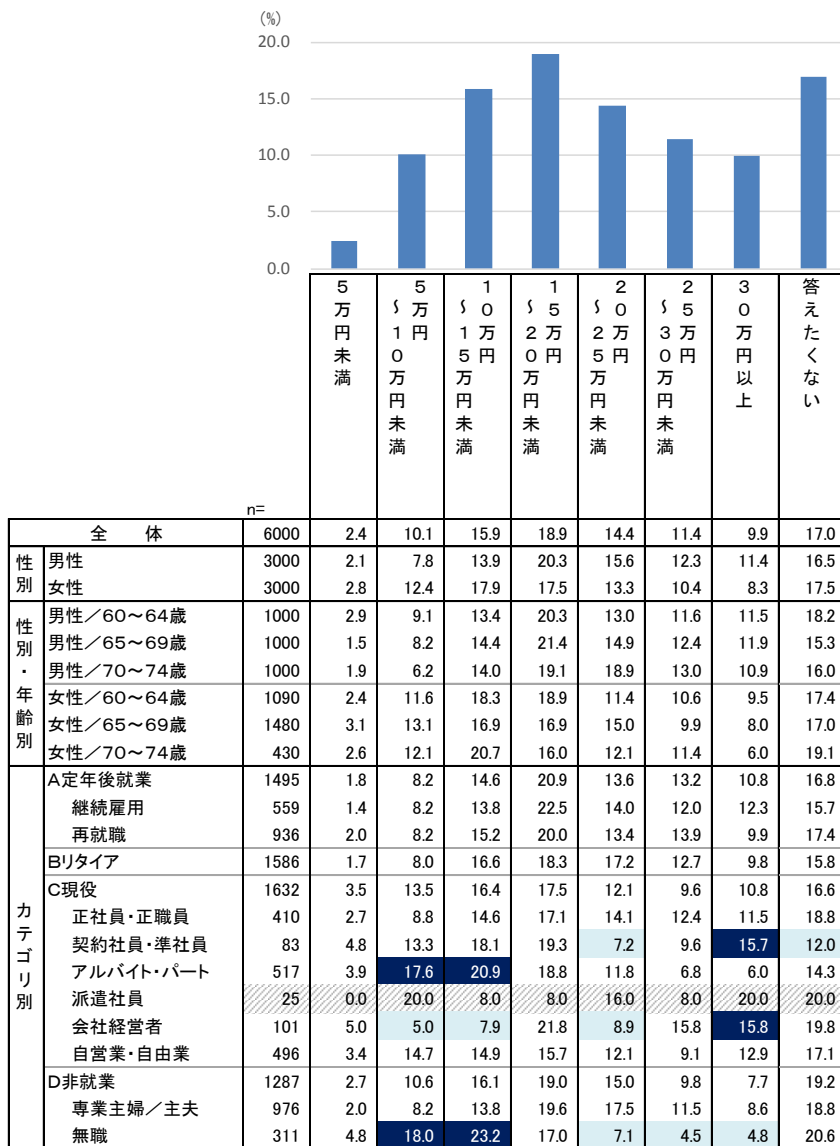

反転シロヌキ …全体の数値より5ポイント以上大きい  
水色アミカケ …全体の数値より5ポイント以上小さい  
グレー斜線 …回答者数が30未満（参考値）



## 6. 希望する1ヶ月の生活費

- 世帯での希望する1ヶ月の生活費を聞くと、「15万円～20万円未満」の割合が最も高く、「20万円～25万円未満」「30万円以上」「25万円～30万円未満」と続く。

Q. 生計を共にする方も含めた現在の1ヶ月の生活費（家賃等も含む）と希望する生活費をそれぞれお知らせください。  
／希望する1ヶ月の生活費（単一回答）

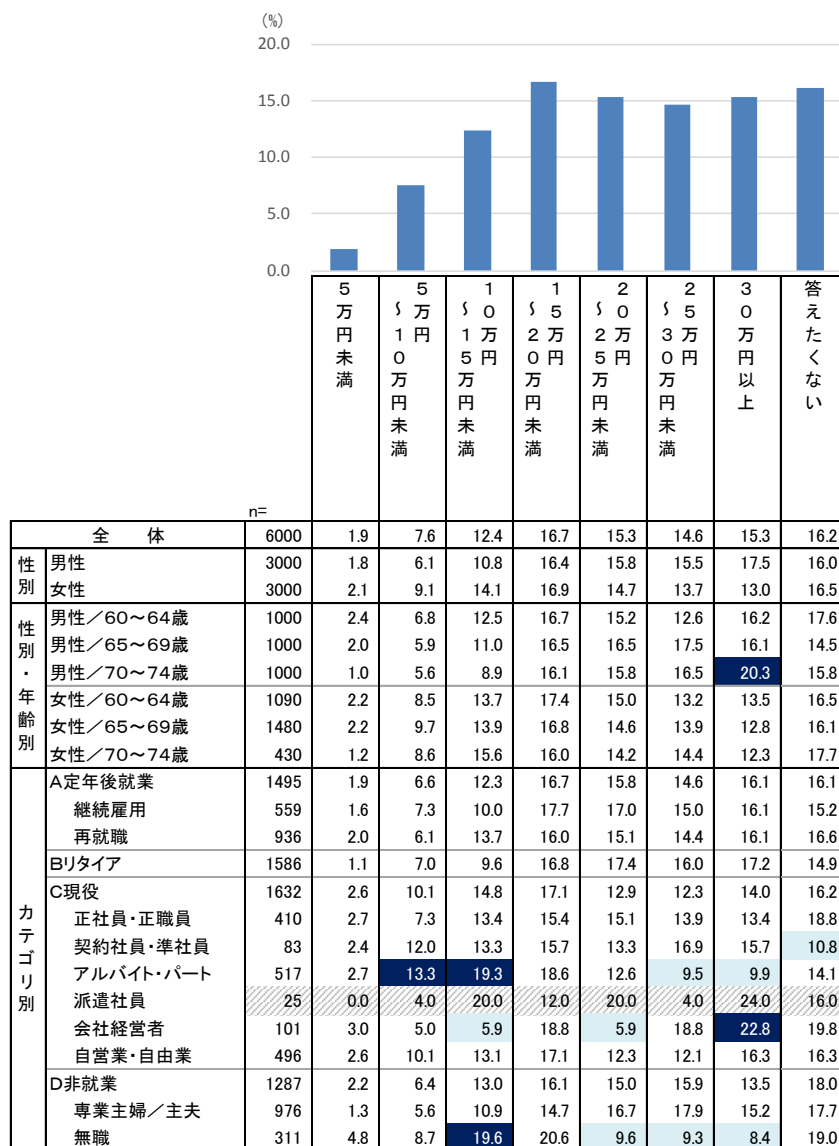

反転シロヌキ …全体の数値より5ポイント以上大きい  
水色アミカケ …全体の数値より5ポイント以上小さい  
グレー斜線 …回答者数が30未満（参考値）

## 7. 年金受給の有無と受給額

- 年金を受給しているかと受給している場合の受給額を聞くと、約7割の人が年金を受給していると回答した。受給額は「5万円～10万円未満」の割合が最も高く、「5万円未満」「10万円～15万円未満」と続く。

Q. 現在、年金受給をされていますか。受給の方は月額受給額も併せてお知らせください。（単一回答）

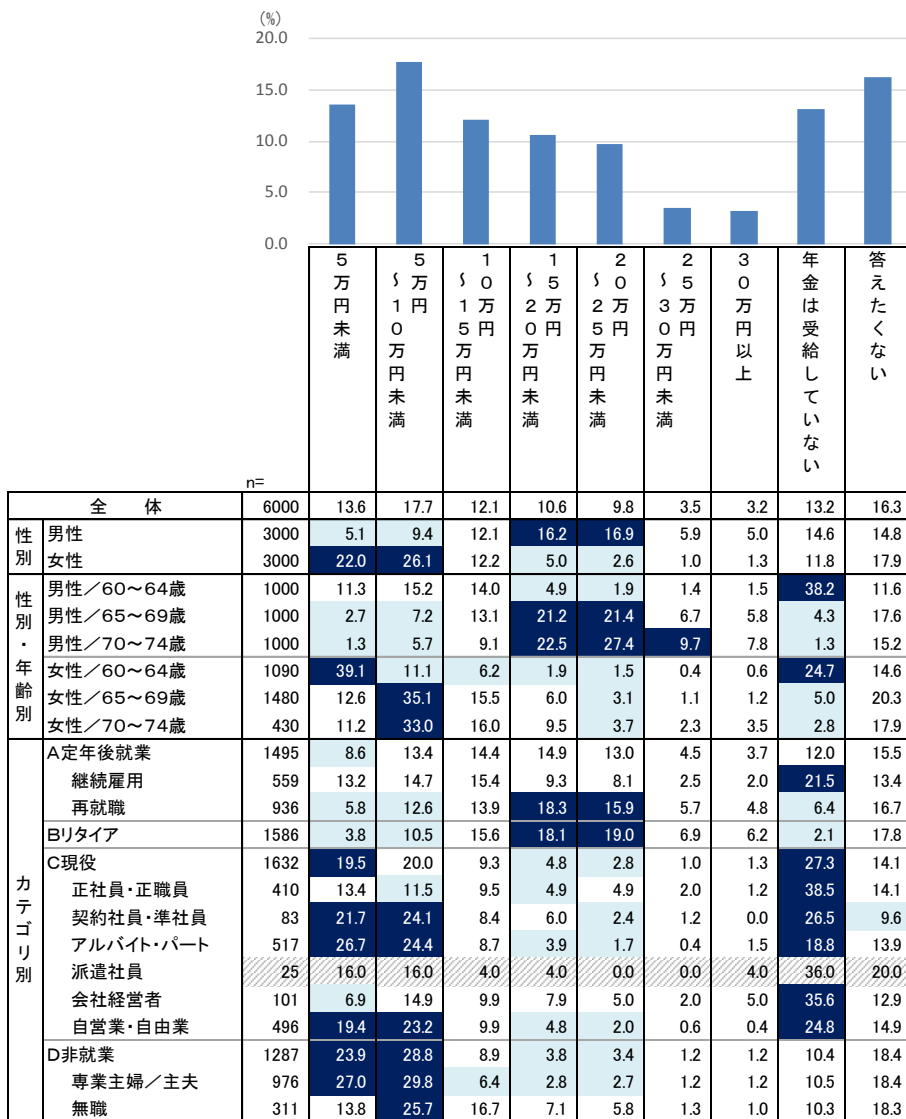

反転シロヌキ …全体の数値より5ポイント以上大きい  
水色アミカケ …全体の数値より5ポイント以上小さい  
グレー斜線 …回答者数が30未満（参考値）

## 8. 老後の生活に必要な預貯金の有無

- 老後生活に必要な預貯金などを持っているか聞くと、35.5%の人が「やや心配になるほどしか持っていない」、26.8%の人は「非常に心配になるほどしか持っていない／持っていない」と回答した。

Q. あなたは今後老後生活に必要な預貯金・資産などをお持ちですか。（単一回答）

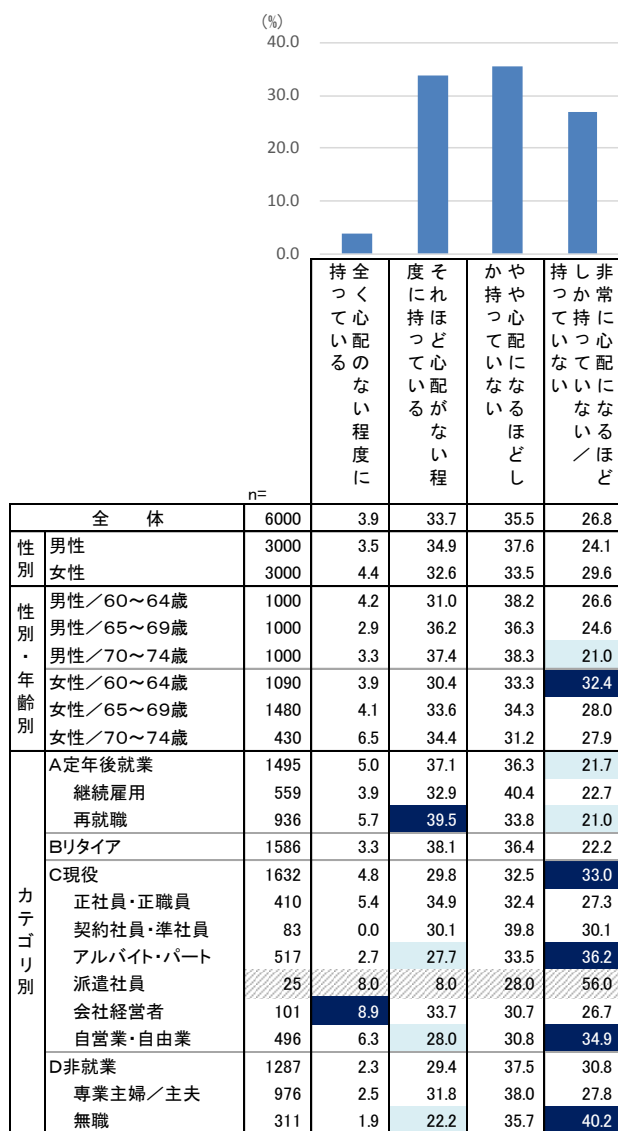

反転シロヌキ …全体の数値より5ポイント以上大きい  
 水色アミカケ …全体の数値より5ポイント以上小さい  
 グレー斜線 …回答者数が30未満（参考値）

## 9. 現在の生活に対する満足度（満足・計）

- 現在の生活に対する満足度を聞いた。経済面については、「満足」「やや満足」と回答した人は32.9%に留まる。家族関係について65.6%、友人関係については60.7%の人が、「満足」「やや満足」と回答した。

Q. あなたの現在の生活に対する満足度について、次にあげるそれぞれについてあてはまるものをお知らせください。（「満足」「やや満足」と回答した人の割合）

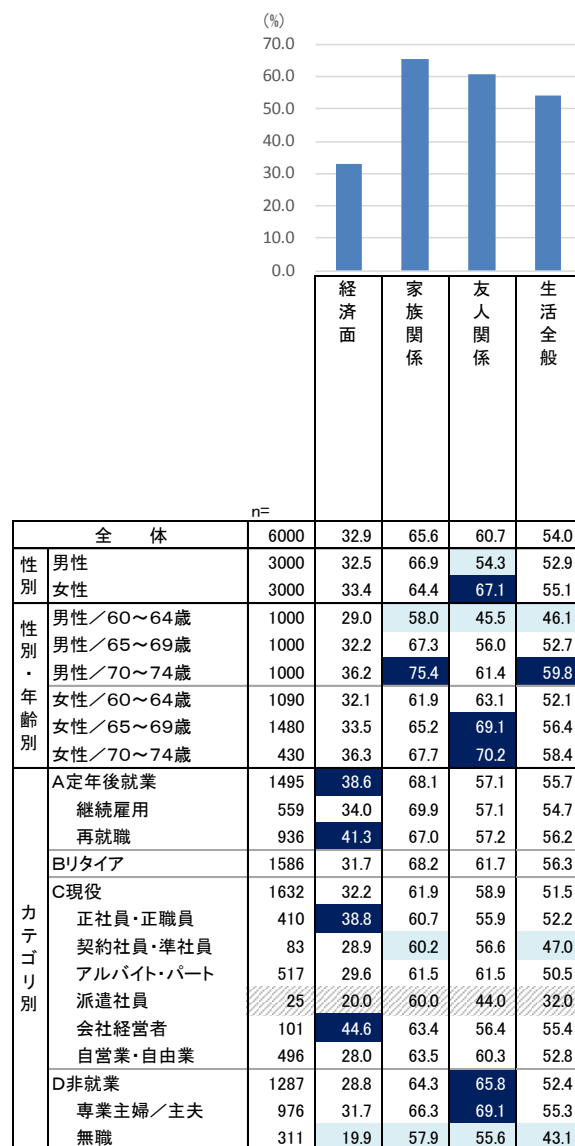

反転シロヌキ …全体の数値より5ポイント以上大きい  
水色アミカケ …全体の数値より5ポイント以上小さい  
グレー斜線 …回答者数が30未満（参考値）